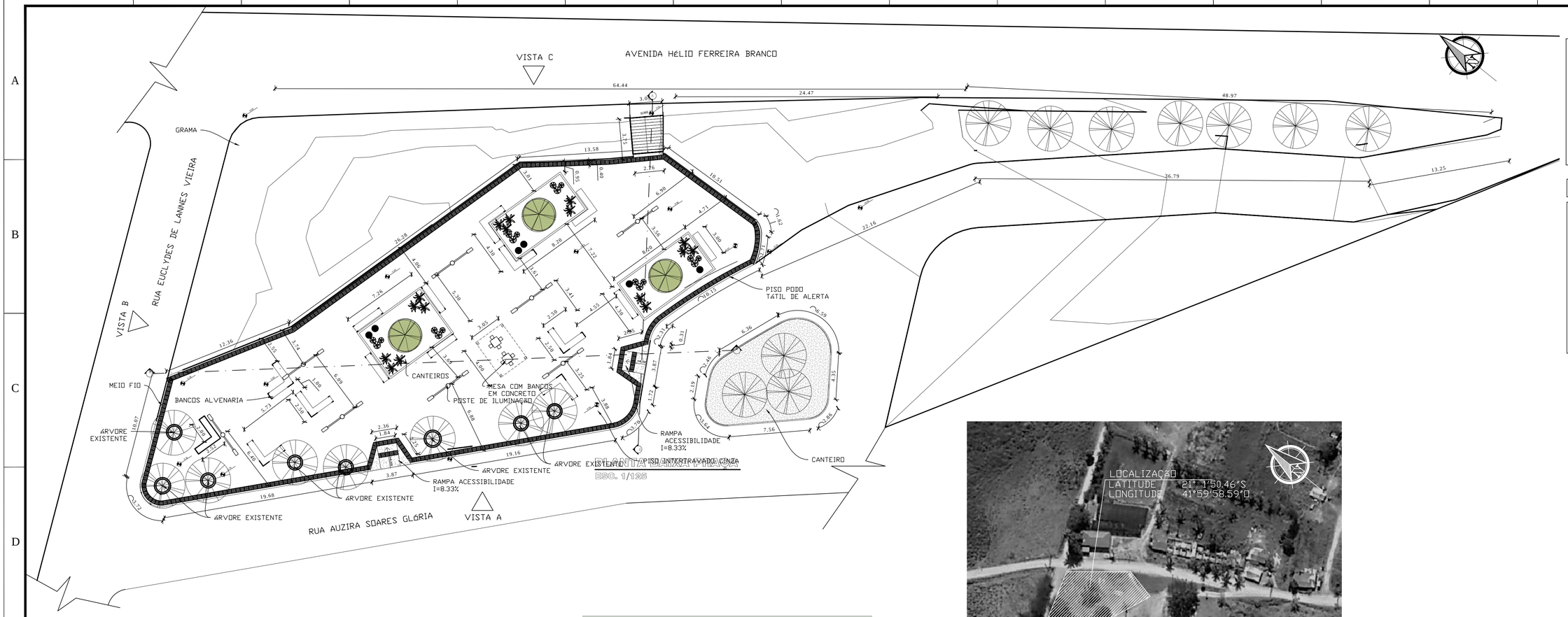

área Total - 1024,00m2
grama - 103.80m2
PISO TÁTIL- 386 UN.
meio fio reto - 111,92m
meio fio curvo - 24.21 m
Intertravado- 832,31m2
meio fio reto canteiros - 103.80m
ÁREA CIMENTADA-acessibilidade -12m2

LEGENDA

- ÁRVORE ORNAMENTAL OITI/ ARDEIRA/SALSA/ANGIO/JACARANDÁ OU EQ. REGIÃO H=2m - 03 UN.
- ARBUSTO DE FOLHAGEM, SANSÃO DO CAMPO OU EQ. REGIÃO H= 50 a 70 cm- 16 UN.
- ARBUSTO BUXINHO H= 50 cm- 6 UN.
- ARBUSTO FLOREIRO CLUSIA/ GARDENIA/ ROZEIRA BRANCA/ AZALEIA OU EQ. REGIÃO H= 50 a 70 cm- 18 UN.

LEGENDA

- Poste- Iluminação praça com dois braços e duas luminárias
- Poste- Iluminação praça com um braço e uma luminária

RESUMO FERRAGEM

AÇO CA 60	5,0MM	= 136,54KG
AÇO CA 50	6,3MM	= 329,29KG

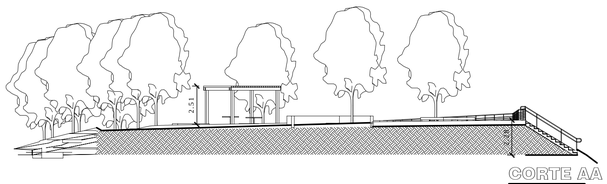

CORTE AA
ESC. 1/200

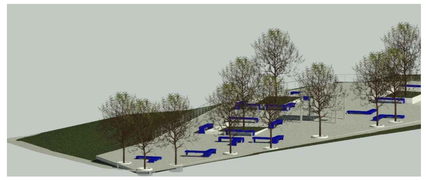

IMAGEM
SEM ESCALA

LOCALIZAÇÃO
SEM ESCALA

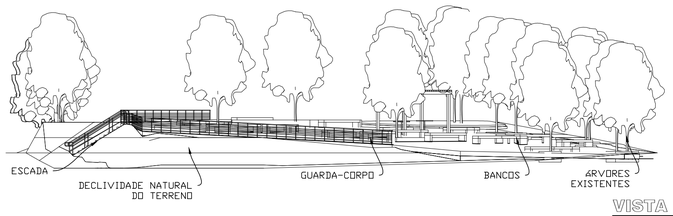

VISTA B
ESC. 1/200

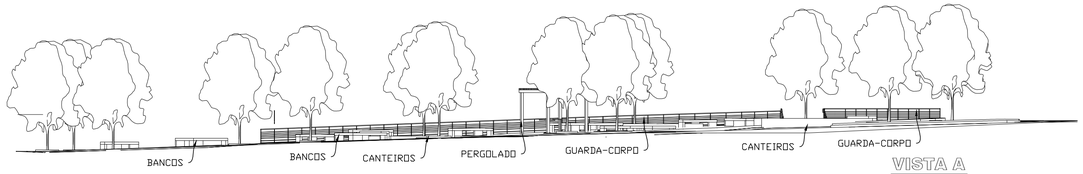

VISTA A
ESC. 1/200

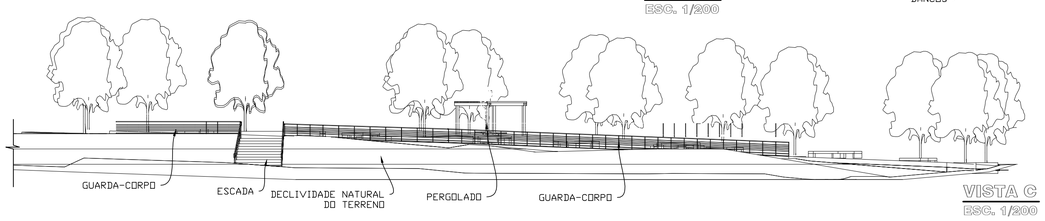

VISTA C
ESC. 1/200

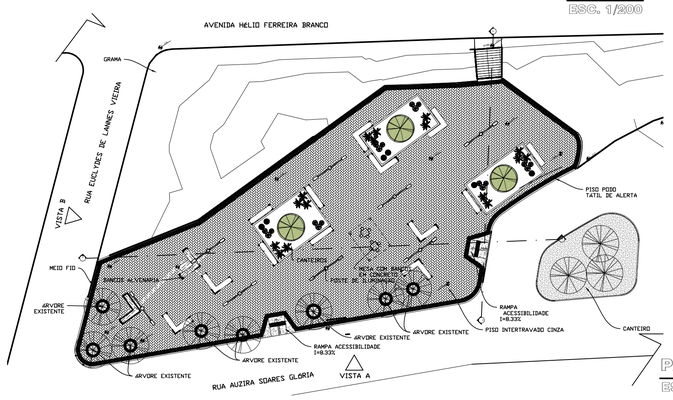

PAGINAÇÃO
ESC. 1/350

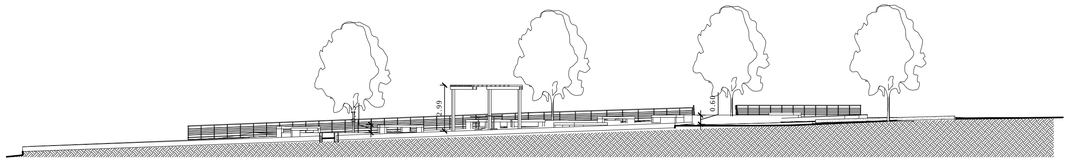

CORTE BB
ESC. 1/200

Carimbos e Assinaturas:

PREFEITURA MUNICIPAL DE NATIVIDADE

AUTOR PROJETO
ARQ. MARIA TEREZA ZUCOLOTO DE MATOS

Nome do projeto:
PROJETO DE URBANISMO

PROJETO DE PRAÇA NO BAIRRO PEDRO GOMES– NATIVIDADE–RJ
RUA AUZIRA SOARES GLÓRIA– PEDRO GOMES– 28.380–000

Formato:	Escala:	Data:	Número do desenho:
A1	INDICADA	MARÇO/2019	01/03
Revisão: REV. 02	Unidade do desenho: METRO	Etapa do projeto: ESTUDO PRELIMINAR	

Conteúdo do desenho:
PLANTA BAIXA DA PRAÇA; PLANTA DE PISO; DETALHAMENTOS; CORTES; VISTAS

Responsável técnico PROJETO:
MARIA TEREZA ZUCOLOTO DE MATOS

Profissão:	CAU:	RRT:
ARQUITETA URBANISTA	A109405-0	