

ÓRGÃO OFICIAL DO MUNICÍPIO DE NATIVIDADE

PREFEITURA MUNICIPAL DE NATIVIDADE/RJ

PODER EXECUTIVO-IMPRESA OFICIAL

CRIADO PELA
LEI MUNICIPAL
Nº 363/2007

PREFEITURA MUNICIPAL DE NATIVIDADE ATOS DO PODER EXECUTIVO



ANO V - Nº 178, NATIVIDADE/RJ, 31 DE DEZEMBRO DE 2021



Prefeitura Municipal de Natividade
Praça Ferreira Rabello, 04
28920304/0001-96 Exercício: 2021

DECRETO Nº 176 , DE 03 DE NOVEMBRO DE 2021 - LEI N.1009

Abre no orçamento vigente crédito adicional suplementar e da outras providências

O(A) PREFEITO(A) MUNICIPAL DE Natividade, no uso de suas atribuições legais.

DECRETA:

Artigo 10.- Fica aberto no orçamento vigente, um crédito adicional suplementar na importância de R\$ 394.255,00 distribuídos as seguintes dotações:

02 05 05 FUNDO MUN. DE EDUCAÇÃO			
79	12.122.0004.2006.2006 3.1.90.94.00	Manutenção das Atividades da Sec. de Educação INDENIZAÇÕES E RESTITUIÇÕES TRABALHISTAS	5.450,00
80	12.122.0004.2006.2006 3.3.90.14.00	Manutenção das Atividades da Sec. de Educação DIARIAS - PESSOAL CIVIL	480,00
91	12.122.0004.2006.2006 3.3.90.39.00	Manutenção das Atividades da Sec. de Educação OUTROS SERVIÇOS DE TERCEIROS - PESSOA JURÍDICA	80,00
92	12.122.0004.2006.2006 3.3.90.39.00	Manutenção das Atividades da Sec. de Educação OUTROS SERVIÇOS DE TERCEIROS - PESSOA JURÍDICA	120,00
94	12.122.0004.2006.2006 3.3.90.39.00	Manutenção das Atividades da Sec. de Educação OUTROS SERVIÇOS DE TERCEIROS - PESSOA JURÍDICA	115,00
127	12.361.0008.2068.2068 3.3.90.32.00	Gerenciamento das Atividades de Ens. Fundamental MATERIAL, BEM OU SERVIÇO PARA DISTRIBUIÇÃO GRATUITA	53.750,00
133	12.361.0008.2068.2068 3.3.90.39.00	Gerenciamento das Atividades de Ens. Fundamental OUTROS SERVIÇOS DE TERCEIROS - PESSOA JURÍDICA	9.600,00
862	12.361.0008.2068.2068 3.1.90.91.00	Gerenciamento das Atividades de Ens. Fundamental SENTENÇAS JUDICIAIS	3.060,00
147	12.361.0009.2007.2007 3.3.90.30.00	Alimentação e Nutrição Escolar - Ensino Fundamental MATERIAL DE CONSUMO	3.900,00
161	12.361.0025.2023.2023 3.3.90.39.00	Transporte Escolar - Ensino Fundamental OUTROS SERVIÇOS DE TERCEIROS - PESSOA JURÍDICA	5.050,00
02 05 07 FUNDEB			
209	12.361.0008.2096.2096 3.1.90.11.00	Remuneração dos Profissionais do Magistério - 60% VENCIMENTOS E VANTAGENS FIXAS - PESSOAL CIVIL	100.000,00
212	12.361.0008.2096.2096 3.1.91.13.00	Remuneração dos Profissionais do Magistério - 60% OBRIGAÇÕES PATRONAIS - INTRA OFSS	114.900,00
220	12.365.0008.2096.2096 3.1.91.13.00	Remuneração dos Profissionais do Magistério - 60% OBRIGAÇÕES PATRONAIS - INTRA OFSS	80.000,00
221	12.365.0008.2096.2096 3.1.90.08.96	Remuneração dos Profissionais do Magistério - 60% SALÁRIO-FAMÍLIA	2.750,00
224	12.365.0008.2107.2107 3.1.91.13.00	Remuneração Demais Profissionais de Educação - 40% OBRIGAÇÕES PATRONAIS - INTRA OFSS	15.000,00

Artigo 20.- O crédito aberto na forma do artigo anterior será coberto com recursos provenientes de:

Anulação:

02 05 05 FUNDO MUN. DE EDUCAÇÃO



Prefeitura Municipal de Natividade
Praça Ferreira Rabello, 04
28920304/0001-96 Exercício: 2021

DECRETO Nº 176 , DE 03 DE NOVEMBRO DE 2021 - LEI N.1009

86	12.122.0004.2006.2006 3.3.90.30.00	Manutenção das Atividades da Sec. de Educação MATERIAL DE CONSUMO	-330,00
98	12.122.0004.2006.2006 4.4.90.93.00	Manutenção das Atividades da Sec. de Educação INDENIZAÇÕES E RESTITUIÇÕES	-1.930,00
100	12.122.0004.2199.2199 3.3.90.14.00	Manutenção das Atividades dos Conselhos Municipais da Educação DIARIAS - PESSOAL CIVIL	-190,00
112	12.361.0008.2068.2068 3.1.90.94.00	Gerenciamento das Atividades de Ens. Fundamental INDENIZAÇÕES E RESTITUIÇÕES TRABALHISTAS	-2.700,00
121	12.361.0008.2068.2068 3.3.90.30.00	Gerenciamento das Atividades de Ens. Fundamental MATERIAL DE CONSUMO	-21.388,64
126	12.361.0008.2068.2068 3.3.90.32.00	Gerenciamento das Atividades de Ens. Fundamental MATERIAL, BEM OU SERVIÇO PARA DISTRIBUIÇÃO GRATUITA	-115,00
138	12.361.0008.2068.2068 4.4.90.52.99	Gerenciamento das Atividades de Ens. Fundamental OUTROS MATERIAIS PERMANENTES	-140,00
139	12.361.0008.2120.2120 3.3.90.30.00	Realização de Eventos Escolares MATERIAL DE CONSUMO	-880,00
160	12.361.0025.2023.2023 3.3.90.39.00	Transporte Escolar - Ensino Fundamental OUTROS SERVIÇOS DE TERCEIROS - PESSOA JURÍDICA	-3.610,00
163	12.361.0025.2025.2025 3.3.90.30.00	Transporte Escolar - Ensino Infantil MATERIAL DE CONSUMO	-2.990,00
176	12.365.0008.2006.2006 3.3.90.30.00	Manutenção das Atividades da Sec. de Educação MATERIAL DE CONSUMO	-11.980,00
197	12.367.0008.1015.1015 3.3.90.39.00	Implementar Atendimento Especializado aos Alunos OUTROS SERVIÇOS DE TERCEIROS - PESSOA JURÍDICA	-820,00
198	12.367.0008.1015.1015 4.4.90.52.00	Implementar Atendimento Especializado aos Alunos EQUIPAMENTOS E MATERIAL PERMANENTE	-990,00
200	13.365.0008.1067.1067 4.4.90.51.00	Infraestrutura de Creche e Pré-Escola OBRAS E INSTALAÇÕES	-120.000,00
758	12.361.0008.2068.2068 3.3.90.30.00	Gerenciamento das Atividades de Ens. Fundamental OUTROS SERVIÇOS DE TERCEIROS - PESSOA JURÍDICA	-31.160,00
768	12.361.0009.2007.2007 3.3.90.32.00	Alimentação e Nutrição Escolar - Ensino Fundamental MATERIAL, BEM OU SERVIÇO PARA DISTRIBUIÇÃO GRATUITA	-141,36
02 05 06 CULTURA			
204	13.392.0026.1127.1127 3.3.90.39.00	Projeto Uma Viagem no Tempo e no Espaço OUTROS SERVIÇOS DE TERCEIROS - PESSOA JURÍDICA	-2.240,00
02 05 07 FUNDEB			
225	12.365.0008.2107.2107 3.3.90.08.96	Remuneração Demais Profissionais de Educação - 40% SALÁRIO-FAMÍLIA	-2.750,00
02 06 06 FUNDO MUN. DE SAÚDE			
275	10.302.0212.2205.2205 3.1.90.11.00	Custeio da Atenção Média e Alta Complexidade VENCIMENTOS E VANTAGENS FIXAS - PESSOAL CIVIL	-180.000,00
304	10.305.0212.2207.2207 3.3.90.14.00	Custeio da Vigilância em Saúde Epidemiológica DIARIAS - PESSOAL CIVIL	-900,00

Artigo 30.- Este decreto entra em vigor na data de sua publicação.

EXPEDIENTE



PREFEITURA MUNICIPAL DE NATIVIDADE/RJ
Praça Ferreira Rabello, nº04, Centro
www.natividade.rj.gov.br
Tel: (22) 3841 - 1051

ÓRGÃO OFICIAL DO MUNICÍPIO DE
NATIVIDADE/RJ - PODER EXECUTIVO -
IMPRESA OFICIAL-CRIADO PELA LEI
MUNICIPAL Nº 363/2007

SEVERIANO ANTÔNIO DOS S. REZENDE
Prefeito
THIAGO CORDEIRO MACHADO
Vice-Prefeito
CRISTIANE GOMES NOVAES
Procurador
EDUARDO ESTANISLAU GAMA
Controlador de Auditoria Interna
JULIO CESAR RAMOS BARBOSA
Secretário de Governo
PEDRO CESAR OLIVEIRA DE SOUZA
Secretário de Fazenda e Planejamento/ Receita
PEDRO CESAR OLIVEIRA DE SOUZA
Secretário de Administração
JOSE PASCOAL TEIXEIRA DA SILVA
Secretário de Desenvolvimento Urbano
PAULA FERREIRA DOS SANTOS
Secretária de Educação e Cultura
MARILIA MACHADO SERRANO DO NASCIMENTO
Secretário de Saúde
JUCÉLINO LIMA GARCIA
Secretário de Desenvolvimento Agropecuário
MAURICÉLIO SEBASTIÃO ESTANISLAU DE OLIVEIRA
Secretário de Estradas Vicinais
LUCIA REGINA DE FIGUEIREDO VIEIRA
Secretário de Assist. Social, Trabalho e Emprego
MARCOS PAULO SOARES PINHO DE OLIVEIRA
Secretário de Meio Ambiente
ADEMILSON GOMES MIRANDA
Secretário de Defesa Civil
JULIO CESAR RAMOS BARBOSA
Secretário de Turismo
ROGERIO ALVAREZ RODRIGUES
Secretário de Desenv. Econômico e Comércio

DIAGRAMAÇÃO: BERNARDO LOPES DA SILVEIRA - TÉCNICO EM INFORMÁTICA
COM APOIO E SUPERVISÃO DA SECRETARIA MUNICIPAL DE ADMINISTRAÇÃO

www.natividade.rj.gov.br



Prefeitura Municipal de Natividade
Praça Ferreira Rabelo, 04
28620-004/000-1-96 Exercicio: 2021

DECRETO Nº 176, DE 03 DE NOVEMBRO DE 2021 - LEI N.1009

Natividade, 03 de novembro de 2021

Severiano Antônio S. Rezende
PREFEITO MUNICIPAL



Prefeitura Municipal de Natividade
Praça Ferreira Rabelo, 04
28620-004/000-1-96 Exercicio: 2021

DECRETO Nº 177, DE 03 DE NOVEMBRO DE 2021 - LEI N.1009

Abre no orçamento vigente crédito adicional suplementar e dá outras providências

O(A) PREFEITO(A) MUNICIPAL DE Natividade, no uso de suas atribuições legais.

DECRETA:
Artigo 10.- Fica aberto no orçamento vigente, um crédito adicional suplementar na importância de R\$ 1.194.963,90 distribuídos da seguinte dotação:

02	02	02	SECRETARIA MUNICIPAL GOVERNO		
20	04	122.0902.2003.2003	Manut. e Beneficiamento das Ativ. da Secretaria Mun. de Governo	2.000,00	
		3.3.90.30.00	MATERIAL DE CONSUMO		
31	04	122.0902.2003.2003	Manut. e Beneficiamento das Ativ. da Secretaria Mun. de Governo	89.900,00	
		4.4.90.52.00	EQUIPAMENTOS E MATERIAL PERMANENTE		
02	03	03	SEC. MUN. DE ADMINISTRAÇÃO		
41	04	122.0906.2004.2004	Manut. das Ativ. da Secretaria Mun. de Administração	22.200,00	
		3.3.90.30.00	MATERIAL DE CONSUMO		
47	04	122.0906.2004.2004	Manut. das Ativ. da Secretaria Mun. de Administração	17.250,00	
		3.3.90.39.00	OUTROS SERVIÇOS DE TERCEIROS - PESSOA JURÍDICA		
52	04	122.0906.2004.2004	Manut. das Ativ. da Secretaria Mun. de Administração	300,00	
		4.4.90.52.00	EQUIPAMENTOS E MATERIAL PERMANENTE		
761	04	122.0906.2004.2004	Manut. das Ativ. da Secretaria Mun. de Administração	130,00	
		3.3.90.93.99	DIVERSAS INDENIZAÇÕES E RESTITUIÇÕES		
852	04	122.0906.2004.2004	Manut. das Ativ. da Secretaria Mun. de Administração	7.755,00	
		3.3.90.32.00	MATERIAL, BEM OU SERVIÇO PARA DISTRIBUIÇÃO GRATUITA		
866	04	122.0906.2004.2004	Manut. das Ativ. da Secretaria Mun. de Administração	8.600,00	
		3.3.90.31.00	PREMIações CULTURAIS, ARTÍSTICAS, CIENTÍFICAS, DESPESAS		
02	04	04	SEC. MUN. DA RECEITA, FAZENDA E PLANEJAMENTO		
76	28	123.0003.0000.0000	Gestão e Controle da Dívida e das Contribuições Sociais	15.350,00	
		3.3.90.47.00	OBRIgações TRIBUTÁRIAS E CONTRIBUTIVAS		



Prefeitura Municipal de Natividade
Praça Ferreira Rabelo, 04
28620-004/000-1-96 Exercicio: 2021

DECRETO Nº 177, DE 03 DE NOVEMBRO DE 2021 - LEI N.1009

02	06	05	FUNDO MUN. DE EDUCAÇÃO		
81	12	122.0904.2006.2006	Manutenção das Atividades da Sec. de Educação	2.920,00	
		3.3.90.14.00	DIÁRIAS - PESSOAL CIVIL		
85	12	122.0904.2006.2006	Manutenção das Atividades da Sec. de Educação	1.801,85	
		3.3.90.30.00	MATERIAL DE CONSUMO		
92	12	122.0904.2006.2006	Manutenção das Atividades da Sec. de Educação	200,00	
		3.3.90.38.00	OUTROS SERVIÇOS DE TERCEIROS - PESSOA JURÍDICA		
855	12	122.0904.2006.2006	Manutenção das Atividades da Sec. de Educação	860,00	
		3.3.90.31.00	PREMIações CULTURAIS, ARTÍSTICAS, CIENTÍFICAS, DESPESAS		
120	12	361.0908.2068.2068	Gerenciamento das Atividades do Ens. Fundamental	1.131,79	
		3.3.90.30.00	MATERIAL DE CONSUMO		
131	12	361.0908.2068.2068	Gerenciamento das Atividades do Ens. Fundamental	3.000,00	
		3.3.90.39.00	OUTROS SERVIÇOS DE TERCEIROS - PESSOA JURÍDICA		
146	12	361.0909.2007.2007	Alimentação e Nutrição Escolar - Ensino Fundamental	12.860,45	
		3.3.90.30.00	MATERIAL DE CONSUMO		
153	12	361.0925.2023.2023	Transporte Escolar - Ensino Fundamental	12.580,00	
		3.3.90.30.00	MATERIAL DE CONSUMO		
158	12	361.0925.2023.2023	Transporte Escolar - Ensino Fundamental	229.650,00	
		3.3.90.39.00	OUTROS SERVIÇOS DE TERCEIROS - PESSOA JURÍDICA		
02	06	06	FUNDO MUN. DE SAÚDE		
236	10	122.0954.2112.2112	Manutenção das Atividades do Fundo de Saúde	2.200,00	
		3.3.90.30.00	OUTROS SERVIÇOS DE TERCEIROS - PESSOA FÍSICA		
284	10	303.0212.2205.2205	Custeio da Atenção Média e Alta Complexidade	25.500,00	
		3.3.90.39.00	OUTROS SERVIÇOS DE TERCEIROS - PESSOA JURÍDICA		
289	10	303.0212.2206.2206	Custeio da Assistência Farmacêutica	180.000,00	
		3.3.90.32.00	MATERIAL, BEM OU SERVIÇO PARA DISTRIBUIÇÃO GRATUITA		
864	10	304.0212.2224.2224	Custeio da Vigilância Sanitária	23.400,00	
		3.3.90.39.00	OUTROS SERVIÇOS DE TERCEIROS - PESSOA JURÍDICA		
865	10	304.0212.2224.2224	Custeio da Vigilância Sanitária	5.000,00	
		3.3.90.30.00	MATERIAL DE CONSUMO		
02	07	07	FUNDO MUN. DE ASSISTÊNCIA SOCIAL		
341	08	244.0013.2008.2008	Manutenção das Atividades da Sec. Mun. de Assist. Social	30.000,00	
		3.3.90.30.00	MATERIAL DE CONSUMO		
342	08	244.0013.2008.2008	Manutenção das Atividades da Sec. Mun. de Assist. Social	26.000,00	
		3.3.90.32.00	MATERIAL, BEM OU SERVIÇO PARA DISTRIBUIÇÃO GRATUITA		
348	08	244.0013.2008.2008	Manutenção das Atividades da Sec. Mun. de Assist. Social	5.000,00	
		3.3.90.39.00	OUTROS SERVIÇOS DE TERCEIROS - PESSOA JURÍDICA		
350	08	244.0013.2008.2008	Manutenção das Atividades da Sec. Mun. de Assist. Social	4.000,00	
		4.4.90.52.00	EQUIPAMENTOS E MATERIAL PERMANENTE		
378	08	244.0034.1030.1030	Promover Constituição, Reforma de Unidades Habitacionais	6.000,00	
		3.3.90.32.00	MATERIAL, BEM OU SERVIÇO PARA DISTRIBUIÇÃO GRATUITA		



Prefeitura Municipal de Natividade
Praça Ferreira Rabelo, 04
28620-004/000-1-96 Exercicio: 2021

DECRETO Nº 177, DE 03 DE NOVEMBRO DE 2021 - LEI N.1009

02	08	08	SEC. MUN. DE DESENVOLVIMENTO URBANO		
388	15	452.0914.2055.2055	Preservação e Manutenção do Patrimônio Público	39.530,00	
		3.3.90.30.00	MATERIAL DE CONSUMO		
395	15	452.0914.2055.2055	Preservação e Manutenção do Patrimônio Público	70.000,00	
		3.3.90.39.00	OUTROS SERVIÇOS DE TERCEIROS - PESSOA JURÍDICA		
02	09	09	SEC. MUN. DESENVOLVIMENTO AGROPECUÁRIO		
413	20	122.0930.2039.2039	Manutenção das Atividades da Sec. Mun. de D. Agropecuário	16.710,00	
		3.3.90.30.00	MATERIAL DE CONSUMO		
417	20	122.0930.2039.2039	Manutenção das Atividades da Sec. Mun. de D. Agropecuário	5.990,00	
		3.3.90.39.00	OUTROS SERVIÇOS DE TERCEIROS - PESSOA JURÍDICA		
418	20	122.0930.2039.2039	Manutenção das Atividades da Sec. Mun. de D. Agropecuário	230.000,00	
		4.4.90.52.00	EQUIPAMENTOS E MATERIAL PERMANENTE		
02	11	11	SEC. MUN. MEIO AMBIENTE		
447	18	541.0017.2070.2070	Gerenciamento das Atividades do Fundo do Meio Ambiente	380,00	
		3.3.90.39.00	OUTROS SERVIÇOS DE TERCEIROS - PESSOA JURÍDICA		
02	15	15	SEC. MUN. DE TURISMO		
489	04	695.0902.2063.2063	Realização de Festas Populares	7.300,00	
		3.3.90.30.00	MATERIAL DE CONSUMO		
518	23	695.0953.2118.2118	Realização do Revelion	15.000,00	
		3.3.90.39.00	OUTROS SERVIÇOS DE TERCEIROS - PESSOA JURÍDICA		
02	16	16	SEC. MUN. DE DESENVOLVIMENTO ECONÔMICO, COMÉRCIO E TRABALHO		
535	04	122.0937.2081.2081	Manutenção das Atividades da Sec. Mun. de Desenv. Econômico e Comércio	200,00	
		3.3.90.30.00	MATERIAL DE CONSUMO		
02	18	18	SEC. MUN. DE DEFESA CIVIL		
546	05	182.0018.2086.2086	Manutenção das Atividades da Sec. Mun. Defesa Civil	11.865,00	
		3.3.90.30.00	MATERIAL DE CONSUMO		
02	20	20	SEC. MUN. DE TRANSPORTES		
562	26	782.0942.2088.2088	Manutenção das Atividades da Sec. Mun. de Transportes	12.550,00	
		3.3.90.39.00	OUTROS SERVIÇOS DE TERCEIROS - PESSOA JURÍDICA		
857	26	782.0942.2088.2088	Manutenção das Atividades da Sec. Mun. de Transportes	70.000,00	
		4.4.90.52.00	EQUIPAMENTOS E MATERIAL PERMANENTE		

Artigo 20.- O crédito aberto na forma do artigo anterior será coberto com recursos provenientes de:

Excesso: 1.194.963,90

Artigo 30.- Este decreto entra em vigor na data de sua publicação,

Natividade, 03 de novembro de 2021

Severiano Antônio S. Rezende
PREFEITO MUNICIPAL



Prefeitura Municipal de Natividade
Praça Ferreira Rubens, 04
28620304/0001-06 Exercício: 2021

DEMONSTRATIVO DO CÁLCULO DE EXCESSO DE ARRECADAÇÃO (MÊS: NOVEMBRO)
Grupo de Entidades: Prof. - FMAS - FMS - FME

Descrição	Valor
Fonte Código 04 Royalties	
I - Arrecadação verificada no período imediatamente anterior à abertura do crédito adicional	13.010.977,26
II - (-)Receitas provenientes de convênios	0,00
III - Arrecadação líquida do período (I-II)	13.010.977,26
IV - Arrecadação verificada no exercício anterior relativa ao mesmo período acima mencionado	9.186.140,39
V - (-)Receitas provenientes de convênios	0,00
VI - Arrecadação líquida do período (IV-V)	9.186.140,39
VII - Arrecadação verificada no exercício anterior relativa ao período subsequente	3.300.906,94
VIII - (-)Receitas provenientes de convênios	0,00
IX - Arrecadação líquida no período (VII-VIII)	3.300.906,94
X - Índice de incremento ou decréscimo de arrecadação (III/VI)	1,41837
XI - Possível arrecadação no período (IX*X)	4.675.306,81
XII - Valor já arrecadado no exercício (I+I)	13.010.977,26
XIII - Provável arrecadação no exercício (XI+XII)	17.686.287,07
XIV - Previsão da Receita para o exercício (exceto convênios)	12.156.700,00
XV - Provável excesso de arrecadação para o exercício (XIII-XIV)	5.530.587,07
XVI - (-)Créditos adicionais abertos no exercício (por excesso)	1.072.325,00
XVII - (-)Créditos Extraordinários abertos no exercício	0,00
XVIII - Excesso disponível para abertura de créditos adicionais (XV - (XVI+XVII))	4.458.262,07



Prefeitura Municipal de Natividade
Praça Ferreira Rubens, 04
28620304/0001-06 Exercício: 2021

DECRETO Nº 178, DE 03 DE NOVEMBRO DE 2021 - LEI N.1074

Abre no orçamento vigente crédito adicional especial e de outras providências

O(A) PREFEITO(A) MUNICIPAL DE Natividade, no uso de suas atribuições legais.

DECRETA:
Artigo 10.- Fica aberto no orçamento vigente, um crédito adicional especial na importância de R\$ 100.000,00 distribuídos as seguintes dotações:

02	06	06	FUNDO MUN. DE SAÚDE		
846	10.302.0212.1182.0000	INCREMENTO MAC. PORTARIA Nº 1.391/2021 - CENOM - SMSAÚDE - F	190.000,00		
	3.3.90.30.00	MATERIAL DE CONSUMO			

Artigo 20.- O crédito aberto na forma do artigo anterior será coberto com recursos provenientes de:

Anulação:

02	06	06	FUNDO MUN. DE SAÚDE		
838	10.302.0212.1182.0000	INCREMENTO MAC. PORTARIA Nº 1.391/2021 - CENOM - SMSAÚDE - F	-100.000,00		
	3.3.90.39.00	OUTROS SERVIÇOS DE TERCEIROS - PESSOA JURÍDICA			

Artigo 30.- Este decreto entra em vigor na data de sua publicação.

Natividade, 03 de novembro de 2021

Severiano Antônio S. Rezende
PREFEITO MUNICIPAL



Prefeitura Municipal de Natividade
Praça Ferreira Rubens, 04
28620304/0001-06 Exercício: 2021

DECRETO Nº 180, DE 03 DE NOVEMBRO DE 2021 - LEI N.1009

Abre no orçamento vigente crédito adicional suplementar e de outras providências

O(A) PREFEITO(A) MUNICIPAL DE Natividade, no uso de suas atribuições legais.

DECRETA:
Artigo 10.- Fica aberto no orçamento vigente, um crédito adicional suplementar na importância de R\$ 381.616,26 distribuídos as seguintes dotações:

02	06	06	FUNDO MUN. DE SAÚDE		
227	10.122.0054.2112.2112	Manutenção das Atividades do Fundo de Saúde	87.691,26		
	3.1.90.11.00	VENCIMENTOS E VANTAGENS FIXAS - PESSOAL CIVIL			
228	10.122.0054.2112.2112	Manutenção das Atividades do Fundo de Saúde	11.100,00		
	3.1.90.94.00	INDENIZAÇÕES E RESTITUIÇÕES TRABALHISTAS			
232	10.122.0054.2112.2112	Manutenção das Atividades do Fundo de Saúde	15.000,00		
	3.3.90.14.00	DIÁRIAS - PESSOAL CIVIL			
233	10.122.0054.2112.2112	Manutenção das Atividades do Fundo de Saúde	10.000,00		
	3.3.90.30.00	MATERIAL DE CONSUMO			
237	10.122.0054.2112.2112	Manutenção das Atividades do Fundo de Saúde	187.500,00		
	3.3.90.39.00	OUTROS SERVIÇOS DE TERCEIROS - PESSOA JURÍDICA			
248	10.301.0212.2204.2204	Custeio da Atenção Básica-PAB Variável	18.000,00		
	3.3.1.70.00	RATEIO PELA PARTICIPAÇÃO EM CONSORCIO PÚBLICO			
272	10.301.0212.2216.2216	Custeio da Atenção Básica-PAB Fixo	9.000,00		
	3.3.90.39.00	OUTROS SERVIÇOS DE TERCEIROS - PESSOA JURÍDICA			
286	10.302.0212.2205.2205	Custeio da Atenção Média e Alta Complexidade	39.200,00		
	3.3.90.39.00	OUTROS SERVIÇOS DE TERCEIROS - PESSOA JURÍDICA			
310	10.305.0212.2207.2207	Custeio da Vigilância em Saúde Epidemiológica	1.200,00		
	3.3.90.39.00	OUTROS SERVIÇOS DE TERCEIROS - PESSOA JURÍDICA			
778	10.303.0212.2206.2206	Custeio da Assistência Farmacêutica	17.425,00		
	3.3.90.32.00	MATERIAL BEM OU SERVIÇO PARA DISTRIBUIÇÃO GRATUITA			
824	10.302.0212.2205.2205	Custeio da Atenção Média e Alta Complexidade	25.500,00		
	3.3.90.39.00	OUTROS SERVIÇOS DE TERCEIROS - PESSOA JURÍDICA			

Artigo 20.- O crédito aberto na forma do artigo anterior será coberto com recursos provenientes de:

Anulação:

02	06	06	FUNDO MUN. DE SAÚDE		
234	10.122.0054.2112.2112	Manutenção das Atividades do Fundo de Saúde	-1.990,00		
	3.3.90.30.00	MATERIAL DE CONSUMO			
238	10.122.0054.2112.2112	Manutenção das Atividades do Fundo de Saúde	-1.010,00		
	3.3.90.39.00	OUTROS SERVIÇOS DE TERCEIROS - PESSOA JURÍDICA			
241	10.122.0054.2112.2112	Manutenção das Atividades do Fundo de Saúde	-5.425,00		
	4.4.90.52.00	EQUIPAMENTOS E MATERIAL PERMANENTE			
246	10.301.0212.2204.2204	Custeio da Atenção Básica-PAB Variável	-7.853,76		
	3.1.90.11.00	VENCIMENTOS E VANTAGENS FIXAS - PESSOAL CIVIL			
256	10.301.0212.2204.2204	Custeio da Atenção Básica-PAB Variável	-3.100,00		
	3.3.90.39.00	OUTROS SERVIÇOS DE TERCEIROS - PESSOA JURÍDICA			



Prefeitura Municipal de Natividade
Praça Ferreira Rubens, 04
28620304/0001-06 Exercício: 2021

DECRETO Nº 180, DE 03 DE NOVEMBRO DE 2021 - LEI N.1009

261	10.301.0212.2209.2209	Investimentos da Atenção Básica	-6.000,00		
	4.4.90.52.00	EQUIPAMENTOS E MATERIAL PERMANENTE			
264	10.301.0212.2216.2216	Custeio da Atenção Básica-PAB Fixo	-159.270,00		
	3.1.90.11.00	VENCIMENTOS E VANTAGENS FIXAS - PESSOAL CIVIL			
274	10.302.0015.2205.2205	Custeio da Atenção Média e Alta Complexidade	-1.000,00		
	3.3.90.39.00	OUTROS SERVIÇOS DE TERCEIROS - PESSOA JURÍDICA			
276	10.302.0212.2205.2205	Custeio da Atenção Média e Alta Complexidade	-127.477,50		
	3.1.90.11.00	VENCIMENTOS E VANTAGENS FIXAS - PESSOAL CIVIL			
278	10.302.0212.2205.2205	Custeio da Atenção Média e Alta Complexidade	-7.000,00		
	3.3.90.08.56	SALÁRIO-FAMÍLIA			
283	10.302.0212.2205.2205	Custeio da Atenção Média e Alta Complexidade	-46.000,00		
	3.3.90.39.00	OUTROS SERVIÇOS DE TERCEIROS - PESSOA JURÍDICA			
287	10.302.0212.2205.2205	Custeio da Atenção Média e Alta Complexidade	-4.500,00		
	3.3.90.39.00	OUTROS SERVIÇOS DE TERCEIROS - PESSOA JURÍDICA			
300	10.305.0212.2207.2207	Custeio da Vigilância em Saúde Epidemiológica	-4.000,00		
	3.1.90.11.00	VENCIMENTOS E VANTAGENS FIXAS - PESSOAL CIVIL			
303	10.305.0212.2207.2207	Custeio da Vigilância em Saúde Epidemiológica	-6.000,00		
	3.3.90.08.56	SALÁRIO-FAMÍLIA			
307	10.305.0212.2207.2207	Custeio da Vigilância em Saúde Epidemiológica	-990,00		
	3.3.90.30.00	MATERIAL DE CONSUMO			

Artigo 30.- Este decreto entra em vigor na data de sua publicação.

Natividade, 03 de novembro de 2021

Severiano Antônio S. Rezende
PREFEITO MUNICIPAL



Prefeitura Municipal de Natividade
Praça Ferreira Rabelo, 04
28620304-0001-96 Exercício: 2021

DECRETO Nº 181, DE 03 DE NOVEMBRO DE 2021 - LEI N.1009

Abre no orçamento vigente crédito adicional suplementar e de outras providências

O(A) PREFEITO(A) MUNICIPAL DE Natividade, no uso de suas atribuições legais.

DECRETA:

Artigo 10.- Fica aberto no orçamento vigente, um crédito adicional suplementar na importância de R\$ 651.015,00 distribuídos as seguintes dotações:

02	03	03	SEC.MUN.DE ADMINISTRAÇÃO		2.605,00
45	04	122.0006.2004.2004	Manut. das Ativ. da Secretaria Mun. de Administração - OUTROS SERVIÇOS DE TERCEIROS - PESSOA JURÍDICA		2.605,00
02	04	04	SEC. MUN. DA RECEITA, FAZENDA E PLANEJAMENTO		
72	28.123.0000.2098.2098	3.3.90.91.00	Controle de Precatórios SENTENÇAS JUDICIAIS	121.440,00	
75	28.123.0003.0000.0000	3.3.90.47.00	Gestão e Controle da Dívida e das Contribuições Sociais OBRIGAÇÕES TRIBUTARIAS E CONTRIBUTIVAS	60.900,00	
77	28.123.0003.0000.0000	3.3.90.91.00	Gestão e Controle da Dívida e das Contribuições Sociais SENTENÇAS JUDICIAIS	13.500,00	
78	28.123.0003.0000.0000	4.6.90.71.00	Gestão e Controle da Dívida e das Contribuições Sociais PRINCIPAL DA DÍVIDA CONTRATUAL RESGATADA	84.000,00	
748	28.123.0003.0000.0000	4.6.91.71.00	Gestão e Controle da Dívida e das Contribuições Sociais PRINCIPAL DA DÍVIDA CONTRATUAL RESGATADA - INTRA OF.	285.000,00	
55	04.122.0006.2114.2114	3.3.90.35.00	Manutenção e Conservação da Rede de Iluminação Pública OUTROS SERVIÇOS DE TERCEIROS - PESSOA JURÍDICA	55.550,00	
839	04.129.0035.2005.2005	3.3.90.93.00	Manutenção das Atividades da Secretaria Mun. de Receitas INDENIZACÕES E RESTITUIÇÕES	6.000,00	
02	15	15	SEC. MUN. DE TURISMO		
493	04.695.0036.2080.2080	3.3.90.11.00	Manutenção das Atividades da Sec. Mun. de Turismo VENCIMENTOS E VANTAGENS FIXAS - PESSOAL CIVIL	42.000,00	

Artigo 20.- O crédito aberto na forma do artigo anterior será coberto com recursos provenientes de:

Excesso: 651.015,00
Artigo 30.- Este decreto entra em vigor na data de sua publicação.

Natividade, 03 de novembro de 2021

Severiano Antônio S. Rezende
PREFEITO MUNICIPAL



Prefeitura Municipal de Natividade
Praça Ferreira Rabelo, 04
28620304-0001-96 Exercício: 2021

DEMONSTRATIVO DO CÁLCULO DE EXCESSO DE ARRECAÇÃO (MÊS: NOVEMBRO)
Grupo de Entidades: Prof. - FMAS - FMS - FME

Descrição	Valor
Fonte Código 60 Recursos Ordinários	
I - Arrecadação verificada no período imediatamente anterior à abertura do crédito adicional	32.974.218,00
II - (-)Receitas provenientes de convênios	0,00
III - Arrecadação líquida do período (I-II)	32.974.218,00
IV - Arrecadação verificada no exercício anterior relativa ao mesmo período acima mencionado	28.915.449,00
V - (-)Receitas provenientes de convênios	0,00
VI - Arrecadação líquida do período (IV-V)	28.915.449,00
VII - Arrecadação verificada no exercício anterior relativa ao período subsequente	6.388.683,50
VIII - (-)Receitas provenientes de convênios	0,00
IX - Arrecadação líquida no período (VII-VIII)	6.388.683,50
X - Índice de incremento ou decréscimo da arrecadação (II/VI)	1,14037
XI - Possível arrecadação no período (IX*X)	7.285.463,00
XII - Valor já arrecadado no exercício (II)	32.974.218,00
XIII - Provável arrecadação no exercício (XI+XII)	40.259.681,50
XIV - Provisão da Receita para o exercício (exceto convênios)	35.101.025,15
XV - Provável excesso de arrecadação para o exercício (XIII-XIV)	5.158.656,45
XVI - (-)Créditos adicionais abertos no exercício (por excesso)	4.501.550,00
XVII - (-)Créditos Extraordinários abertos no exercício	0,00
XVIII - Excesso disponível para abertura de créditos adicionais (XV - (XVI+XVII))	657.106,45



Prefeitura Municipal de Natividade
Praça Ferreira Rabelo, 04
28620304-0001-96 Exercício: 2021

DECRETO Nº 182, DE 03 DE NOVEMBRO DE 2021 - LEI N.1009

Abre no orçamento vigente crédito adicional suplementar e de outras providências

O(A) PREFEITO(A) MUNICIPAL DE Natividade, no uso de suas atribuições legais.

DECRETA:

Artigo 10.- Fica aberto no orçamento vigente, um crédito adicional suplementar na importância de R\$ 274.305,00 distribuídos as seguintes dotações:

02	02	02	SECRETARIA MUNICIPAL GOVERNO		2.310,00
19	04.122.0002.2003.2003	3.3.90.30.00	Manut. e Gerenciamento das Ativ. da Secretaria Mun. de Governo MATERIAL DE CONSUMO		2.310,00
858	04.122.0002.2003.2003	3.3.90.38.00	Manut. e Gerenciamento das Ativ. da Secretaria Mun. de Governo OUTROS SERVIÇOS DE TERCEIROS - PESSOA JURÍDICA		500,00
863	04.122.0002.2003.2003	3.3.90.32.00	Manut. e Gerenciamento das Ativ. da Secretaria Mun. de Governo MATERIAL BEM OU SERVIÇO PARA DISTRIBUIÇÃO GRATUITA		16.400,00
02	03	03	SEC.MUN.DE ADMINISTRAÇÃO		
46	04.122.0006.2004.2004	3.3.90.30.00	Manut. das Ativ. da Secretaria Mun. de Administração MATERIAL DE CONSUMO	11.320,00	
46	04.122.0006.2004.2004	3.3.90.39.00	Manut. das Ativ. da Secretaria Mun. de Administração OUTROS SERVIÇOS DE TERCEIROS - PESSOA JURÍDICA	23.300,00	
859	04.122.0006.2004.2004	3.3.90.31.00	Manut. das Ativ. da Secretaria Mun. de Administração PREMIAÇÕES CULTURAIS, ARTÍSTICAS, CIENTÍFICAS, DESPESAS	4.700,00	
860	04.122.0006.2004.2004	3.3.90.93.00	Manut. das Ativ. da Secretaria Mun. de Administração INDENIZACÕES E RESTITUIÇÕES	150,00	
02	08	08	SEC. MUN. DE DESENVOLVIMENTO URBANO		
384	15.452.0014.1124.0000	3.3.90.30.00	Obras de Infra-Estrutura Urbana - Ministério das Cidades PMN MATERIAL DE CONSUMO	141.960,00	
385	15.452.0014.1124.0000	3.3.90.39.00	Obras de Infra-Estrutura Urbana - Ministério das Cidades PMN OUTROS SERVIÇOS DE TERCEIROS - PESSOA JURÍDICA	61.770,00	
02	15	15	SEC. MUN. DE TURISMO		
629	04.695.0036.2080.2080	3.3.90.39.00	Manutenção das Atividades da Sec. Mun. de Turismo OUTROS SERVIÇOS DE TERCEIROS - PESSOA JURÍDICA	3.450,00	
02	16	16	SEC. MUN. DE DESENVOLVIMENTO ECONÔMICO, COMÉRCIO E TRABALHO		
637	04.122.0037.2081.2081	3.3.90.30.00	Manutenção das Atividades da Sec. Mun. de Desenv. Econômico e Comércio MATERIAL DE CONSUMO	1.340,00	
638	04.122.0037.2081.2081	3.3.90.39.00	Manutenção das Atividades da Sec. Mun. de Desenv. Econômico e Comércio OUTROS SERVIÇOS DE TERCEIROS - PESSOA JURÍDICA	3.950,00	
639	04.122.0037.2081.2081	4.4.90.52.00	Manutenção das Atividades da Sec. Mun. de Desenv. Econômico e Comércio EQUIPAMENTOS E MATERIAL PERMANENTE	200,00	
02	18	18	SEC. MUN. DE DEFESA CIVIL		
545	05.182.0018.2088.2088	3.3.90.30.00	Manutenção das Atividades da Sec. Mun. Defesa Civil MATERIAL DE CONSUMO	535,00	



Prefeitura Municipal de Natividade
Praça Ferreira Rabelo, 04
28620304-0001-96 Exercício: 2021

DECRETO Nº 182, DE 03 DE NOVEMBRO DE 2021 - LEI N.1009

02 20 20 SEC. MUN. DE TRANSPORTES

561 26.782.0042.2088.2088 3.3.90.39.00 Manutenção das Atividades da Sec. Mun. de Transportes OUTROS SERVIÇOS DE TERCEIROS - PESSOA JURÍDICA 2.420,00

Artigo 20.- O crédito aberto na forma do artigo anterior será coberto com recursos provenientes de:

Excesso: 274.305,00
Artigo 30.- Este decreto entra em vigor na data de sua publicação.

Natividade, 03 de novembro de 2021

Severiano Antônio S. Rezende
PREFEITO MUNICIPAL



Prefeitura Municipal de Natividade
Praça Ferreira Rubens, 04
28620304/0001-96 Exercício: 2021

DEMONSTRATIVO DO CÁLCULO DE EXCESSO DE ARRECAÇÃO (MÊS: NOVEMBRO)
Grupo de Entidades: Prof. - FMAS - FMS - FME

Descrição	Valor
Fonte Código 03 ROYALTIES - ESTADUAL	
I - Arrecadação verificada no período imediatamente anterior à abertura do crédito adicional	1.841.179,37
II - (-)Receitas provenientes de convênios	0,00
III - Arrecadação líquida do período (I-II)	1.841.179,37
IV - Arrecadação verificada no exercício anterior relativa ao mesmo período acima mencionado	0,00
V - (-)Receitas provenientes de convênios	0,00
VI - Arrecadação líquida do período (IV-V)	0,00
VII - Arrecadação verificada no exercício anterior relativa ao período subsequente	0,00
VIII - (-)Receitas provenientes de convênios	0,00
IX - Arrecadação líquida no período (VII-VIII)	0,00
X - Índice de incremento ou decréscimo de arrecadação (III/VI)	0
XI - Possível arrecadação no período (IX*X)	0
XII - Valor já arrecadado no exercício (I+I)	1.841.179,37
XIII - Provável arrecadação no exercício (XI+XII)	1.841.179,37
XIV - Previsão da Receita para o exercício (exceto convênios)	1.158.500,00
XV - Provável excesso de arrecadação para o exercício (XIII-XIV)	682.678,37
XVI - (-)Créditos adicionais abertos no exercício (por excesso)	239.270,00
XVII - (-)Créditos Extraordinários abertos no exercício	0,00
XVIII - Excesso disponível para abertura de créditos adicionais (XV - (XVI+XVII))	443.408,37



Prefeitura Municipal de Natividade
Praça Ferreira Rubens, 04
28620304/0001-96 Exercício: 2021

DECRETO Nº 183 , DE 03 DE NOVEMBRO DE 2021 - LEI N.1066

Abre no orçamento vigente crédito adicional especial e dá outras providências

O(A) PREFEITO(A) MUNICIPAL DE Natividade, no uso de suas atribuições legais.

DECRETA:
Artigo 10.- Fica aberto no orçamento vigente, um crédito adicional especial na importância de R\$ 56.376,00 distribuídos as seguintes dotações:

02	06	06	FUNDO MUN. DE SAÚDE		
854	10.301.0212.1179.0000	3.3.90.30.00	CUSTEIO PARA O CENTRO DE ATENDIMENTO PARA ENFRENTAMENT	56.376,00	
			MATERIAL DE CONSUMO		

Artigo 20.- O crédito aberto na forma do artigo anterior será coberto com recursos provenientes de:

Anulação:

02	06	06	FUNDO MUN. DE SAÚDE		
820	10.301.0212.1179.0000	3.1.90.11.00	CUSTEIO PARA O CENTRO DE ATENDIMENTO PARA ENFRENTA	-56.376,00	
			VENCIMENTOS E VANTAGENS FIXAS - PESSOAL CIVIL		

Artigo 30.- Este decreto entra em vigor na data de sua publicação.

Natividade, 03 de novembro de 2021

Severiano Antônio S. Rezende
PREFEITO MUNICIPAL



Prefeitura Municipal de Natividade
Praça Ferreira Rubens, 04
28620304/0001-96 Exercício: 2021

DECRETO Nº 184 , DE 03 DE NOVEMBRO DE 2021 - LEI N.1009

Abre no orçamento vigente crédito adicional suplementar e dá outras providências

O(A) PREFEITO(A) MUNICIPAL DE Natividade, no uso de suas atribuições legais.

DECRETA:
Artigo 10.- Fica aberto no orçamento vigente, um crédito adicional suplementar na importância de R\$ 7.500,00 distribuídos as seguintes dotações:

02	07	07	FUNDO MUN. DE ASSISTÊNCIA SOCIAL		
348	08.244.0013.2068.2008	3.3.90.39.00	Manutenção das Atividades da Sec. Mun. de Assist. Social	6.000,00	
			OUTROS SERVIÇOS DE TERCEIROS - PESSOA JURÍDICA		
360	08.244.0013.2221.2221	3.3.90.30.00	Desenvolvimento das Atividades e Manutenção dos Equipamentos CRAS/IX	1.000,00	
			MATERIAL DE CONSUMO		
363	08.244.0013.2221.2221	3.3.90.30.00	Desenvolvimento das Atividades e Manutenção dos Equipamentos CRAS/IX	500,00	
			OUTROS SERVIÇOS DE TERCEIROS - PESSOA JURÍDICA		

Artigo 20.- O crédito aberto na forma do artigo anterior será coberto com recursos provenientes de:

Anulação:

02	07	07	FUNDO MUN. DE ASSISTÊNCIA SOCIAL		
334	08.243.0013.2220.2220	3.3.90.30.00	Desenvolvimento e Manutenção das Atividades do SCFV - Serv. Con	-1.000,00	
			OUTROS SERVIÇOS DE TERCEIROS - PESSOA FÍSICA		
343	08.244.0013.2068.2008	3.3.90.32.00	Manutenção das Atividades da Sec. Mun. de Assist. Social	-2.999,00	
			MATERIAL, BEM OU SERVIÇO PARA DISTRIBUIÇÃO GRATUITA		
347	08.244.0013.2068.2008	3.3.90.39.00	Manutenção das Atividades da Sec. Mun. de Assist. Social	-2.000,00	
			OUTROS SERVIÇOS DE TERCEIROS - PESSOA JURÍDICA		
366	08.244.0013.2222.2222	3.1.90.03.00	Desenvolvimento das Atividades e Manutenção dos CREAS	-500,00	
			SUBVENÇÕES SOCIAIS		
369	08.244.0013.2222.2222	3.3.90.30.00	Desenvolvimento das Atividades e Manutenção dos CREAS	-1.001,00	
			MATERIAL DE CONSUMO		

Artigo 30.- Este decreto entra em vigor na data de sua publicação.

Natividade, 03 de novembro de 2021

Severiano Antônio S. Rezende
PREFEITO MUNICIPAL



Prefeitura Municipal de Natividade
Praça Ferreira Rubens, 04
28620304/0001-96 Exercício: 2021

DECRETO Nº 185 , DE 03 DE NOVEMBRO DE 2021 - LEI N.1073

Abre no orçamento vigente crédito adicional especial e dá outras providências

O(A) PREFEITO(A) MUNICIPAL DE Natividade, no uso de suas atribuições legais.

DECRETA:
Artigo 10.- Fica aberto no orçamento vigente, um crédito adicional especial na importância de R\$ 500.000,00 distribuídos as seguintes dotações:

02	06	06	FUNDO MUN. DE SAÚDE		
834	10.301.0212.1181.0000	3.3.90.30.00	INCREMENTO PAS - PORTARIA 1.289/2021 - FMSAÚDE	390.000,00	
			MATERIAL DE CONSUMO		
835	10.301.0212.1181.0000	3.3.90.32.00	INCREMENTO PAS - PORTARIA 1.289/2021 - FMSAÚDE	290.000,00	
			MATERIAL, BEM OU SERVIÇO PARA DISTRIBUIÇÃO GRATUITA		

Artigo 20.- O crédito aberto na forma do artigo anterior será coberto com recursos provenientes de:

Excesso: 500.000,00

Artigo 30.- Este decreto entra em vigor na data de sua publicação.

Natividade, 03 de novembro de 2021

Severiano Antônio S. Rezende
PREFEITO MUNICIPAL



Prefeitura Municipal de Natividade
Praça Ferreira Rabelo, 04
28620304/0001-96 Exercício: 2021

DECRETO Nº 186, DE 03 DE NOVEMBRO DE 2021 - LEI N.1074

Abre no orçamento vigente crédito adicional especial e da outras providências

O(A) PREFEITO(A) MUNICIPAL DE Natividade, no uso de suas atribuições legais.

DECRETA:
Artigo 10.- Fica aberto no orçamento vigente, um crédito adicional especial na importância de R\$ 650.000,00 distribuídos as seguintes dotações:

02	06	06	FUNDO MUN. DE SAÚDE		
838	10.302.0212.1182.0000	3.3.90.39.00	INCREMENTO MAC. PORTARIA Nº 1.391/2021 - CENOM - SMSAÚDE - I OUTROS SERVIÇOS DE TERCEIROS - PESSOA JURÍDICA	650.000,00	

Artigo 20.- O crédito aberto na forma do artigo anterior será coberto com recursos provenientes de:

Excesso: 650.000,00

Artigo 30.- Este decreto entra em vigor na data de sua publicação.

Natividade, 03 de novembro de 2021

Severiano Antônio S. Rezende
PREFEITO MUNICIPAL



Prefeitura Municipal de Natividade
Praça Ferreira Rabelo, 04
28620304/0001-96 Exercício: 2021

DECRETO Nº 188, DE 03 DE NOVEMBRO DE 2021 - LEI N.999

Abre no orçamento vigente crédito adicional especial e da outras providências

O(A) PREFEITO(A) MUNICIPAL DE Natividade, no uso de suas atribuições legais.

DECRETA:
Artigo 10.- Fica aberto no orçamento vigente, um crédito adicional especial na importância de R\$ 5.000,00 distribuídos as seguintes dotações:

02	15	15	SEC. MUN. DE TURISMO		
676	13.392.0320.1144.0000	3.3.90.39.00	LEI ALDIR BLANC - LEI Nº 14.017/2020 OUTROS SERVIÇOS DE TERCEIROS - PESSOA JURÍDICA	5.000,00	

Artigo 20.- O crédito aberto na forma do artigo anterior será coberto com recursos provenientes de:

Anulação:

02	15	15	SEC. MUN. DE TURISMO		
833	13.392.0320.1144.0000	3.3.90.31.00	LEI ALDIR BLANC - LEI Nº 14.017/2020 PREMIAÇÕES CULTURAIS, ARTÍSTICAS, CIENTÍFICAS, DESP	-5.000,00	

Artigo 30.- Este decreto entra em vigor na data de sua publicação.

Natividade, 03 de novembro de 2021

Severiano Antônio S. Rezende
PREFEITO MUNICIPAL



Prefeitura Municipal de Natividade
Praça Ferreira Rabelo, 04
28620304/0001-96 Exercício: 2021

DECRETO Nº 189, DE 03 DE NOVEMBRO DE 2021 - LEI N.1009

Abre no orçamento vigente crédito adicional suplementar e da outras providências

O(A) PREFEITO(A) MUNICIPAL DE Natividade, no uso de suas atribuições legais.

DECRETA:
Artigo 10.- Fica aberto no orçamento vigente, um crédito adicional suplementar na importância de R\$ 79.350,00 distribuídos as seguintes dotações:

02	05	05	FUNDO MUN. DE EDUCAÇÃO		
810	12.361.0308.2068.2068	3.3.90.30.00	Gerenciamento das Atividades do Ens. Fundamental MATERIAL DE CONSUMO	1.020,00	
861	13.361.0308.2067.2007	3.3.90.32.00	Alimentação e Nutrição Escolar - Ensino Fundamental MATERIAL BEM OU SERVIÇO PARA DISTRIBUIÇÃO GRATUITA	78.330,00	

Artigo 20.- O crédito aberto na forma do artigo anterior será coberto com recursos provenientes de:

Anulação:

02	05	05	FUNDO MUN. DE EDUCAÇÃO		
200	13.365.9005.1067.1067	4.4.90.51.00	Infraestrutura de Creche e Pré-Escola OBRAS E INSTALAÇÕES	-79.350,00	

Artigo 30.- Este decreto entra em vigor na data de sua publicação.

Natividade, 03 de novembro de 2021

Severiano Antônio S. Rezende
PREFEITO MUNICIPAL



Prefeitura Municipal de Natividade
Praça Ferreira Rabelo, 04
28620304/0001-96 Exercício: 2021

DECRETO Nº 190, DE 03 DE NOVEMBRO DE 2021 - LEI N.1009

Abre no orçamento vigente crédito adicional suplementar e da outras providências

O(A) PREFEITO(A) MUNICIPAL DE Natividade, no uso de suas atribuições legais.

DECRETA:
Artigo 10.- Fica aberto no orçamento vigente, um crédito adicional suplementar na importância de R\$ 39.300,00 distribuídos as seguintes dotações:

02	04	04	SEC. MUN. DA RECEITA, FAZENDA E PLANEJAMENTO		
748	28.122.0303.0006.0000	4.8.91.71.00	Gestão e Controle do Dinheiro e das Contribuições Sociais PRINCIPAL DA DÍVIDA CONTRATUAL RESGATADA - INTRA OF.	39.300,00	

Artigo 20.- O crédito aberto na forma do artigo anterior será coberto com recursos provenientes de:

Anulação:

02	06	06	FUNDO MUN. DE SAÚDE		
242	10.122.0054.2202.2202	3.3.90.08.95	Manutenção de Atividades do Conselho Municipal de Saúde SALÁRIO-FAMÍLIA	-9.950,00	
243	10.122.0054.2202.2202	3.3.90.14.00	Manutenção de Atividades do Conselho Municipal de Saúde DIÁRIAS - PESSOAL CIVIL	-990,00	
244	10.122.0054.2202.2202	3.3.90.30.00	Manutenção de Atividades do Conselho Municipal de Saúde MATERIAL DE CONSUMO	-990,00	
245	10.122.0054.2202.2202	3.3.90.39.00	Manutenção de Atividades do Conselho Municipal de Saúde OUTROS SERVIÇOS DE TERCEIROS - PESSOA JURÍDICA	-990,00	
260	10.301.0212.2209.2209	4.4.90.51.00	Investimentos de Atenção Básica OBRAS E INSTALAÇÕES	-990,00	
265	10.301.0212.2216.2216	3.3.90.08.95	Custeio de Atenção Básica-PAB Fixo SALÁRIO-FAMÍLIA	-3.910,00	
261	10.302.0212.2205.2205	3.3.90.32.00	Custeio de Atenção Média e Alta Complexidade MATERIAL, BEM OU SERVIÇO PARA DISTRIBUIÇÃO GRATUITA	-7.990,00	
268	10.303.0212.2206.2206	3.3.90.30.00	Custeio de Assistência Farmacêutica MATERIAL DE CONSUMO	-4.000,00	
292	10.303.0212.2223.2223	4.4.90.52.00	Investimento Assistência Farmacêutica EQUIPAMENTOS E MATERIAL PERMANENTE	-2.990,00	
206	10.304.0212.2224.2224	3.3.90.08.95	Custeio de Vigilância Sanitária SALÁRIO-FAMÍLIA	-1.480,00	
301	10.308.0212.2207.2207	3.1.90.13.00	Custeio da Vigilância em Saúde Epidemiológica OBRIGAÇÕES PATRONAIS	-2.990,00	
302	10.308.0212.2207.2207	3.3.90.08.95	Custeio da Vigilância em Saúde Epidemiológica SALÁRIO-FAMÍLIA	-1.990,00	

Artigo 30.- Este decreto entra em vigor na data de sua publicação.

Natividade, 03 de novembro de 2021

Severiano Antônio S. Rezende



Prefeitura Municipal de Natividade
Praça Ferreira Rubens, 04
28620304/0001-96 Exercício: 2021

DECRETO Nº 194, DE 01 DE DEZEMBRO DE 2021 - LEI N.1018

Abre no orçamento vigente crédito adicional especial e da outras providências

O (A) PREFEITO(A) MUNICIPAL DE Natividade, no uso de suas atribuições legais.

DECRETA:
Artigo 10.- Fica aberto no orçamento vigente, um crédito adicional especial na importância de R\$ 30.600,00 distribuídos as seguintes dotações:

02	06	06	FUNDO MUN. DE SAÚDE		
745	10.301.0212.1159.0000	3.3.90.30.00	Incentivo Financeiro de Rastreamento e Monitoramento - COVID-19 - Res MATERIAL DE CONSUMO	2.500,00	
867	10.301.0212.1159.0000	3.3.90.32.00	Incentivo Financeiro de Rastreamento e Monitoramento - COVID-19 - Res MATERIAL BEM OU SERVIÇO PARA DISTRIBUIÇÃO GRATUITA	28.100,00	

Artigo 20.- O crédito aberto na forma do artigo anterior será coberto com recursos provenientes de:

Anulação:

02	06	06	FUNDO MUN. DE SAÚDE		
746	10.301.0212.1159.0000	3.3.90.39.00	Incentivo Financeiro de Rastreamento e Monitoramento - COVID-19 OUTROS SERVIÇOS DE TERCEIROS - PESSOA JURÍDICA	-20.000,00	
747	10.301.0212.1159.0000	3.3.90.38.00	Incentivo Financeiro de Rastreamento e Monitoramento - COVID-19 OUTROS SERVIÇOS DE TERCEIROS - PESSOA FÍSICA	-10.600,00	

Artigo 30.- Este decreto entra em vigor na data de sua publicação.

Natividade, 01 de dezembro de 2021

Severiano Antônio S. Rezende
PREFEITO MUNICIPAL



Prefeitura Municipal de Natividade
Praça Ferreira Rubens, 04
28620304/0001-96 Exercício: 2021

DECRETO Nº 195, DE 01 DE DEZEMBRO DE 2021 - LEI N.994

Abre no orçamento vigente crédito adicional especial e da outras providências

O (A) PREFEITO(A) MUNICIPAL DE Natividade, no uso de suas atribuições legais.

DECRETA:
Artigo 10.- Fica aberto no orçamento vigente, um crédito adicional especial na importância de R\$ 11.940,00 distribuídos as seguintes dotações:

02	06	06	FUNDO MUN. DE SAÚDE		
868	10.301.0212.1148.0000	3.3.90.30.00	AÇÕES DE ENFRENTAMENTO AO CORONAVÍRUS (COVID19) - PORTA MATERIAL DE CONSUMO	10.400,00	
868	10.301.0212.1148.0000	3.3.90.32.00	AÇÕES DE ENFRENTAMENTO AO CORONAVÍRUS (COVID19) - PORTA MATERIAL BEM OU SERVIÇO PARA DISTRIBUIÇÃO GRATUITA	1.540,00	

Artigo 20.- O crédito aberto na forma do artigo anterior será coberto com recursos provenientes de:

Anulação:

02	06	06	FUNDO MUN. DE SAÚDE		
658	10.301.0212.1148.0000	3.3.90.39.00	AÇÕES DE ENFRENTAMENTO AO CORONAVÍRUS (COVID19) - P OUTROS SERVIÇOS DE TERCEIROS - PESSOA JURÍDICA	-11.940,00	

Artigo 30.- Este decreto entra em vigor na data de sua publicação.

Natividade, 01 de dezembro de 2021

Severiano Antônio S. Rezende
PREFEITO MUNICIPAL



Prefeitura Municipal de Natividade
Praça Ferreira Rubens, 04
28620304/0001-96 Exercício: 2021

DECRETO Nº 196, DE 01 DE DEZEMBRO DE 2021 - LEI N.1052

Abre no orçamento vigente crédito adicional especial e da outras providências

O (A) PREFEITO(A) MUNICIPAL DE Natividade, no uso de suas atribuições legais.

DECRETA:
Artigo 10.- Fica aberto no orçamento vigente, um crédito adicional especial na importância de R\$ 22.000,00 distribuídos as seguintes dotações:

02	06	06	FUNDO MUN. DE SAÚDE		
870	10.301.0212.1167.0000	3.3.90.32.00	APOIO À GESTAÇÃO, PRÉ-NATAL E PUERPÉRIO - PORT GMMMS Nº 72 MATERIAL BEM OU SERVIÇO PARA DISTRIBUIÇÃO GRATUITA	22.000,00	

Artigo 20.- O crédito aberto na forma do artigo anterior será coberto com recursos provenientes de:

Anulação:

02	06	06	FUNDO MUN. DE SAÚDE		
796	10.301.0212.1167.0000	3.3.90.30.00	APOIO À GESTAÇÃO, PRÉ-NATAL E PUERPÉRIO - PORT GMMMS MATERIAL DE CONSUMO	-22.000,00	

Artigo 30.- Este decreto entra em vigor na data de sua publicação.

Natividade, 01 de dezembro de 2021

Severiano Antônio S. Rezende
PREFEITO MUNICIPAL



Prefeitura Municipal de Natividade
Praça Ferreira Rubens, 04
28620304/0001-96 Exercício: 2021

DECRETO Nº 197, DE 01 DE DEZEMBRO DE 2021 - LEI N.1048

Abre no orçamento vigente crédito adicional especial e da outras providências

O (A) PREFEITO(A) MUNICIPAL DE Natividade, no uso de suas atribuições legais.

DECRETA:
Artigo 10.- Fica aberto no orçamento vigente, um crédito adicional especial na importância de R\$ 21.000,00 distribuídos as seguintes dotações:

02	06	06	FUNDO MUN. DE SAÚDE		
871	10.301.0212.1169.0000	3.3.90.32.00	APOIO À GESTAÇÃO, PRÉ-NATAL E PUERPÉRIO - COVID-19 - PORT G MATERIAL BEM OU SERVIÇO PARA DISTRIBUIÇÃO GRATUITA	21.000,00	

Artigo 20.- O crédito aberto na forma do artigo anterior será coberto com recursos provenientes de:

Anulação:

02	06	06	FUNDO MUN. DE SAÚDE		
790	10.301.0212.1169.0000	3.3.90.30.00	APOIO À GESTAÇÃO, PRÉ-NATAL E PUERPÉRIO - COVID-19 - PORT G MATERIAL DE CONSUMO	-21.000,00	

Artigo 30.- Este decreto entra em vigor na data de sua publicação.

Natividade, 01 de dezembro de 2021

Severiano Antônio S. Rezende
PREFEITO MUNICIPAL



Prefeitura Municipal de Natividade
Praça Ferreira Rabelo, 04
28620304/0001-96 Exercício: 2021

DECRETO Nº 198, DE 01 DE DEZEMBRO DE 2021 - LEI N.1009

Abre no orçamento vigente crédito adicional suplementar e de outras providências

O (A) PREFEITO(A) MUNICIPAL DE Natividade, no uso de suas atribuições legais.

DECRETA:

Artigo 10.- Fica aberto no orçamento vigente, um crédito adicional suplementar na importância de R\$ 764.363,00 distribuídos na seguinte dotações:

02	06	06	FUNDO MUN. DE SAÚDE		
227	10.122.0054.2112.2112	3.1.90.11.00	Manutenção das Atividades do Fundo de Saúde VENCIMENTOS E VANTAGENS FIXAS - PESSOAL CIVIL	540.310,00	
234	10.122.0054.2112.2112	3.3.90.30.00	Manutenção das Atividades do Fundo de Saúde MATERIAL DE CONSUMO	5.620,00	
705	10.122.0054.2112.2112	3.1.91.13.00	Manutenção das Atividades do Fundo de Saúde OBRIGAÇÕES PATRONAIS - INTRA OFSS	216.400,00	
250	10.301.0212.2204.2204	3.3.90.06.56	Custeio da Atenção Básica-PAB Variável SALÁRIO-FAMILIA	2.000,00	
286	10.302.0212.2205.2205	3.3.90.39.00	Custeio da Atenção Média e Alta Complexidade OUTROS SERVIÇOS DE TERCEIROS - PESSOA JURÍDICA	33,00	

Artigo 20.- O crédito aberto na forma do artigo anterior será coberto com recursos provenientes de:

Anulação:

02	06	06	FUNDO MUN. DE SAÚDE		
228	10.122.0054.2112.2112	3.1.90.13.00	Manutenção das Atividades do Fundo de Saúde OBRIGAÇÕES PATRONAIS	-5.653,00	
272	10.301.0212.2216.2216	3.3.90.39.00	Custeio da Atenção Básica-PAB Fixo OUTROS SERVIÇOS DE TERCEIROS - PESSOA JURÍDICA	-758.710,00	

Artigo 30.- Este decreto entra em vigor na data de sua publicação.

Natividade, 01 de dezembro de 2021

Severiano Antônio S. Rezende
PREFEITO MUNICIPAL



Prefeitura Municipal de Natividade
Praça Ferreira Rabelo, 04
28620304/0001-96 Exercício: 2021

DECRETO Nº 199, DE 01 DE DEZEMBRO DE 2021 - LEI N.1009

Abre no orçamento vigente crédito adicional suplementar e de outras providências

O (A) PREFEITO(A) MUNICIPAL DE Natividade, no uso de suas atribuições legais.

DECRETA:

Artigo 10.- Fica aberto no orçamento vigente, um crédito adicional suplementar na importância de R\$ 200.226,29 distribuídos na seguinte dotações:

02	02	02	SECRETARIA MUNICIPAL GOVERNO		
20	04.122.0002.2003.2003	3.3.90.30.00	Manut. e Bateriação das Ativ. da Secretaria Mun. de Governo MATERIAL DE CONSUMO	100,00	
02	04	04	SEC. MUN. DA RECEITA, FAZENDA E PLANEJAMENTO		
76	28.123.0003.0000.0000	3.3.90.47.00	Gestão e Controle da Dívida e das Contribuições Sociais OBRIGAÇÕES TRIBUTÁRIAS E CONTRIBUTIVAS	16.696,00	
64	04.129.0035.2005.2005	3.3.90.31.00	Manutenção das Atividades da Secretaria Mun. de Receitas PREMIAÇÕES CULTURAIS, ARTÍSTICAS, CIENTÍFICAS, DESPO	6.000,00	
02	05	05	FUNDO MUN. DE EDUCAÇÃO		
81	12.122.0004.2006.2006	3.3.90.14.00	Manutenção das Atividades da Sec. de Educação DIÁRIAS - PESSOAL CIVIL	161,44	
92	12.122.0004.2006.2006	3.3.90.39.00	Manutenção das Atividades da Sec. de Educação OUTROS SERVIÇOS DE TERCEIROS - PESSOA JURÍDICA	184,85	
131	12.361.0008.2068.2068	3.3.90.39.00	Gestão das Atividades de Ens. Fundamental OUTROS SERVIÇOS DE TERCEIROS - PESSOA JURÍDICA	7.025,00	
02	06	06	FUNDO MUN. DE SAÚDE		
824	10.302.0212.2205.2205	3.3.90.39.00	Custeio da Atenção Média e Alta Complexidade OUTROS SERVIÇOS DE TERCEIROS - PESSOA JURÍDICA	23.400,00	
872	10.302.0212.2205.2205	3.3.90.30.00	Custeio da Atenção Média e Alta Complexidade MATERIAL DE CONSUMO	3.004,00	
02	07	07	FUNDO MUN. DE ASSISTÊNCIA SOCIAL		
341	08.244.0013.2008.2008	3.3.90.30.00	Manutenção das Atividades da Sec. Mun. de Assist. Social MATERIAL DE CONSUMO	16.000,00	
342	08.244.0013.2008.2008	3.3.90.32.00	Manutenção das Atividades da Sec. Mun. de Assist. Social MATERIAL, BEM OU SERVIÇO PARA DISTRIBUIÇÃO GRATUITA	15.000,00	
348	08.244.0013.2008.2008	3.3.90.39.00	Manutenção das Atividades da Sec. Mun. de Assist. Social OUTROS SERVIÇOS DE TERCEIROS - PESSOA JURÍDICA	2.600,00	
02	08	08	SEC. MUN. DE DESENVOLVIMENTO URBANO		
388	15.452.0014.2055.2055	3.3.90.30.00	Preservação e Manutenção do Patrimônio Público MATERIAL DE CONSUMO	28.770,00	
395	15.452.0014.2055.2055	3.3.90.39.00	Preservação e Manutenção do Patrimônio Público OUTROS SERVIÇOS DE TERCEIROS - PESSOA JURÍDICA	70.100,00	
02	18	18	SEC. MUN. DE DEFESA CIVIL		
546	05.182.0018.2086.2086	3.3.90.30.00	Manutenção das Atividades da Sec. Mun. Defesa Civil MATERIAL DE CONSUMO	10.660,00	



Prefeitura Municipal de Natividade
Praça Ferreira Rabelo, 04
28620304/0001-96 Exercício: 2021

DECRETO Nº 199, DE 01 DE DEZEMBRO DE 2021 - LEI N.1009

02	20	20	SEC. MUN. DE TRANSPORTES		
562	28.782.0042.2086.2086	3.3.90.39.00	Manutenção das Atividades da Sec. Mun. de Transportes OUTROS SERVIÇOS DE TERCEIROS - PESSOA JURÍDICA	525,00	

Artigo 20.- O crédito aberto na forma do artigo anterior será coberto com recursos provenientes de:

Excesso: 200.226,29

Artigo 30.- Este decreto entra em vigor na data de sua publicação.

Natividade, 01 de dezembro de 2021

Severiano Antônio S. Rezende
PREFEITO MUNICIPAL



Prefeitura Municipal de Natividade
Praça Ferreira Rabelo, 04
28620304/0001-96 Exercício: 2021

DEMONSTRATIVO DO CÁLCULO DE EXCESSO DE ARRECAÇÃO (MÊS: DEZEMBRO)
Grupo de Entidades: Pref. - FMS - FME

Descrição	Valor
Fonte Código: 64 Royalties	
I - Arrecadação verificada no período imediatamente anterior à abertura do crédito adicional	14.283.443,07
II - (-) Receitas provenientes de convênios	0,00
III - Arrecadação líquida do período (I-II)	14.283.443,07
IV - Arrecadação verificada no exercício anterior relativa ao mesmo período acima mencionado	10.296.749,80
V - (-) Receitas provenientes de convênios	0,00
VI - Arrecadação líquida do período (IV-V)	10.296.749,80
VII - Arrecadação verificada no exercício anterior relativa ao período subsequente	2.191.300,53
VIII - (-) Receitas provenientes de convênios	0,00
IX - Arrecadação líquida no período (VII-VIII)	2.191.300,53
X - Índice de incremento ou decréscimo da arrecadação (II/VI)	1,38731
XI - Possível arrecadação no período (IX*X)	3.040.013,14
XII - Valor já arrecadação no exercício (II)	14.283.443,07
XIII - Provável arrecadação no exercício (XI-XII)	17.323.456,21
XIV - Provedo da Receita para o exercício (exceto convênios)	12.155.700,00
XV - Provedo excesso de arrecadação para o exercício (XIII-XIV)	5.167.756,21
XVI - (-) Créditos adicionais abertos no exercício (por excesso)	2.287.288,90
XVII - (-) Créditos Extraordinários abertos no exercício	0,00
XVIII - Excesso disponível para abertura de créditos adicionais (XV - (XVI+XVII))	2.900.467,31



Prefeitura Municipal de Natividade
Praça Ferreira Rabelo, 04
28620304/000-196 Exercício: 2021

DECRETO Nº 200 , DE 01 DE DEZEMBRO DE 2021 - LEI N.1009*Abre no orçamento vigente crédito adicional suplementar e de outras providências*

O(A) PREFEITO(A) MUNICIPAL DE Natividade, no uso de suas atribuições legais.

DECRETA:

Artigo 10.- Fica aberto no orçamento vigente, um crédito adicional suplementar na importância de R\$ 1.465.124,00 distribuídos as seguintes dotações:

02 05 05 FUNDO MUN. DE EDUCAÇÃO

79	12.122.0004.2066.2006 3.1.90.94.00	Manutenção das Atividades da Sec. de Educação INDENIZACÕES E RESTITUIÇÕES TRABALHISTAS	1.270,00
90	12.122.0004.2066.2006 3.3.90.36.00	Manutenção das Atividades da Sec. de Educação OUTROS SERVIÇOS DE TERCEIROS - PESSOA FÍSICA	311,00
94	12.122.0004.2066.2006 3.3.90.36.00	Manutenção das Atividades da Sec. de Educação OUTROS SERVIÇOS DE TERCEIROS - PESSOA JURÍDICA	230,00
110	12.361.0008.2068.2068 3.1.90.11.00	Gerenciamento das Atividades de Ens. Fundamental VENCIMENTOS E VANTAGENS FIXAS - PESSOAL CIVIL	319.000,00
111	12.361.0008.2068.2068 3.1.90.13.00	Gerenciamento das Atividades de Ens. Fundamental OBRIGAÇÕES PATRONAIS	12.370,00
112	12.361.0008.2068.2068 3.1.90.94.00	Gerenciamento das Atividades de Ens. Fundamental INDENIZACÕES E RESTITUIÇÕES TRABALHISTAS	2.100,00
114	12.361.0008.2068.2068 3.1.91.13.00	Gerenciamento das Atividades de Ens. Fundamental OBRIGAÇÕES PATRONAIS - INTRA OFSS	390.086,56
132	12.361.0008.2068.2068 3.3.90.39.00	Gerenciamento das Atividades de Ens. Fundamental OUTROS SERVIÇOS DE TERCEIROS - PESSOA JURÍDICA	24.500,00
873	12.361.0008.2068.2068 3.3.90.30.00	Gerenciamento das Atividades de Ens. Fundamental MATERIAL DE CONSUMO	2.175,00
874	12.361.0008.2068.2068 3.3.90.32.00	Gerenciamento das Atividades de Ens. Fundamental MATERIAL, BEM OU SERVIÇO PARA DISTRIBUIÇÃO GRATUITA	17.720,00
876	12.361.0008.2068.2068 3.1.90.11.00	Gerenciamento das Atividades de Ens. Fundamental VENCIMENTOS E VANTAGENS FIXAS - PESSOAL CIVIL	198.150,00
876	12.361.0008.2068.2068 3.3.90.88.56	Gerenciamento das Atividades de Ens. Fundamental SALÁRIO-FAMÍLIA	1.500,00
145	12.361.0009.2007.2007 3.3.90.30.00	Alimentação e Nutrição Escolar - Ensino Fundamental MATERIAL DE CONSUMO	680,00
767	12.361.0009.2007.2007 3.3.90.30.00	Alimentação e Nutrição Escolar - Ensino Fundamental MATERIAL DE CONSUMO	11.700,00
155	12.361.0025.2023.2023 3.3.90.30.00	Transporte Escolar - Ensino Fundamental MATERIAL DE CONSUMO	12.600,00
161	12.361.0025.2023.2023 3.3.90.39.00	Transporte Escolar - Ensino Fundamental OUTROS SERVIÇOS DE TERCEIROS - PESSOA JURÍDICA	465,00



Prefeitura Municipal de Natividade
Praça Ferreira Rabelo, 04
28620304/000-196 Exercício: 2021

DECRETO Nº 200 , DE 01 DE DEZEMBRO DE 2021 - LEI N.1009

122	12.361.0008.2068.2068 3.3.90.30.00	Gerenciamento das Atividades de Ens. Fundamental MATERIAL DE CONSUMO	-2.600,00
126	12.361.0008.2068.2068 3.3.90.32.00	Gerenciamento das Atividades de Ens. Fundamental MATERIAL, BEM OU SERVIÇO PARA DISTRIBUIÇÃO GRATUITA	-162.440,00
147	12.361.0009.2007.2007 3.3.90.30.00	Alimentação e Nutrição Escolar - Ensino Fundamental MATERIAL DE CONSUMO	-1.460,00
151	12.361.0009.2106.2106 3.3.90.30.00	Alimentação e Nutrição Escolar - Agricultura Familiar GÊNEROS DE ALIMENTAÇÃO	-17.280,00
153	12.361.0025.2023.2023 3.3.90.30.00	Transporte Escolar - Ensino Fundamental MATERIAL DE CONSUMO	-580,00
200	13.365.0008.1087.1087 4.4.90.51.00	Infraestrutura de Creche e Pré-Escola OBRAS E INSTALAÇÕES	-710,00
603	12.361.0009.2106.2106 3.3.90.32.00	Alimentação e Nutrição Escolar - Agricultura Familiar MATERIAL, BEM OU SERVIÇO PARA DISTRIBUIÇÃO GRATUITA	-160,00
822	12.361.0009.2007.2007 3.3.90.32.00	Alimentação e Nutrição Escolar - Ensino Fundamental MATERIAL, BEM OU SERVIÇO PARA DISTRIBUIÇÃO GRATUITA	-600,00
02 05 06 CULTURA			
204	13.302.0029.1127.1127 3.3.90.39.00	Projeto Uma Viagem no Tempo e no Espaço OUTROS SERVIÇOS DE TERCEIROS - PESSOA JURÍDICA	-17.700,00
02 05 07 FUNDEB			
210	12.361.0008.2096.2096 3.1.90.13.00	Remuneração dos Profissionais do Magistério - 60% OBRIGAÇÕES PATRONAIS	-9.990,00
211	12.361.0008.2096.2096 3.1.90.94.00	Remuneração dos Profissionais do Magistério - 60% INDENIZACÕES E RESTITUIÇÕES TRABALHISTAS	-37.400,00
213	12.361.0008.2096.2096 3.3.90.88.56	Remuneração dos Profissionais do Magistério - 60% SALÁRIO-FAMÍLIA	-33.911,00
216	12.361.0008.2107.2107 3.3.90.88.56	Remuneração Demais Profissionais de Educação - 40% SALÁRIO-FAMÍLIA	-9.990,00
222	12.365.0008.2107.2107 3.1.90.11.00	VENCIMENTOS E VANTAGENS FIXAS - PESSOAL CIVIL	-35.370,00
225	12.365.0008.2107.2107 3.3.90.88.56	Remuneração Demais Profissionais de Educação - 40% SALÁRIO-FAMÍLIA	-2.755,00
02 06 06 FUNDO MUN. DE SAÚDE			
272	10.301.0212.2216.2216 3.3.90.39.00	Custeio de Atenção Básica PAB Fio OUTROS SERVIÇOS DE TERCEIROS - PESSOA JURÍDICA	-195.000,00
280	10.302.0212.2205.2205 3.3.90.30.00	Custeio de Atenção Média e Alta Complexidade MATERIAL DE CONSUMO	-14.000,00
283	10.302.0212.2205.2205 3.3.90.39.00	Custeio de Atenção Média e Alta Complexidade OUTROS SERVIÇOS DE TERCEIROS - PESSOA JURÍDICA	-7.000,00
286	10.302.0212.2205.2205 3.3.90.39.00	Custeio de Atenção Média e Alta Complexidade OUTROS SERVIÇOS DE TERCEIROS - PESSOA JURÍDICA	-16.000,00
306	10.305.0212.2267.2207 3.3.90.30.00	Custeio da Vigilância em Saúde Epidemiológica MATERIAL DE CONSUMO	-19.000,00
310	10.305.0212.2267.2207 3.3.90.39.00	Custeio da Vigilância em Saúde Epidemiológica OUTROS SERVIÇOS DE TERCEIROS - PESSOA JURÍDICA	-2.000,00



Prefeitura Municipal de Natividade
Praça Ferreira Rabelo, 04
28620304/000-196 Exercício: 2021

DECRETO Nº 200 , DE 01 DE DEZEMBRO DE 2021 - LEI N.1009**02 05 07 FUNDEB**

209	12.361.0008.2096.2096 3.1.90.11.00	Remuneração dos Profissionais do Magistério - 60% VENCIMENTOS E VANTAGENS FIXAS - PESSOAL CIVIL	234.000,00
212	12.361.0008.2096.2096 3.1.91.13.00	Remuneração dos Profissionais do Magistério - 60% OBRIGAÇÕES PATRONAIS - INTRA OFSS	115.120,82
217	12.365.0008.2096.2096 3.1.90.11.00	Remuneração dos Profissionais do Magistério - 60% VENCIMENTOS E VANTAGENS FIXAS - PESSOAL CIVIL	131.946,00
220	12.365.0008.2096.2096 3.1.91.13.00	Remuneração dos Profissionais do Magistério - 60% OBRIGAÇÕES PATRONAIS - INTRA OFSS	80.468,79
221	12.365.0008.2096.2096 3.3.90.88.56	Remuneração dos Profissionais do Magistério - 60% SALÁRIO-FAMÍLIA	2.900,00
224	12.365.0008.2107.2107 3.1.91.13.00	Remuneração Demais Profissionais de Educação - 40% OBRIGAÇÕES PATRONAIS - INTRA OFSS	17.100,83

Artigo 20.- O crédito aberto na forma do artigo anterior será coberto com recursos provenientes de:

Anulação:**02 02 02 SECRETARIA MUNICIPAL GOVERNO**

15	04.122.0002.2003.2003 3.1.90.11.00	Manut. e Gerenciamento das Ativ. da Secretaria Mun. de Governo VENCIMENTOS E VANTAGENS FIXAS - PESSOAL CIVIL	-8.610,00
17	04.122.0002.2003.2003 3.3.90.14.00	Manut. e Gerenciamento das Ativ. da Secretaria Mun. de Governo DIÁRIAS - PESSOAL CIVIL	-20.000,00
25	04.122.0002.2003.2003 3.3.90.39.00	Manut. e Gerenciamento das Ativ. da Secretaria Mun. de Governo OUTROS SERVIÇOS DE TERCEIROS - PESSOA JURÍDICA	-22.000,00
31	04.122.0002.2003.2003 4.4.90.52.00	Manut. e Gerenciamento das Ativ. da Secretaria Mun. de Governo EQUIPAMENTOS E MATERIAL PERMANENTE	-144.455,00

02 03 03 SEC. MUN. DE ADMINISTRAÇÃO

36	04.122.0005.2004.2004 3.1.90.94.00	Manut. das Ativ. da Secretaria Mun. de Administração INDENIZACÕES E RESTITUIÇÕES TRABALHISTAS	-8.100,00
49	04.122.0005.2004.2004 3.3.90.48.00	Manut. das Ativ. da Secretaria Mun. de Administração AUXÍLIO ALIMENTAÇÃO	-2.060,00
50	04.122.0005.2004.2004 3.3.90.48.00	Manut. das Ativ. da Secretaria Mun. de Administração AUXÍLIO ALIMENTAÇÃO	-54.590,00
52	04.122.0005.2004.2004 4.4.90.52.00	Manut. das Ativ. da Secretaria Mun. de Administração EQUIPAMENTOS E MATERIAL PERMANENTE	-12.295,00

02 04 04 SEC. MUN. DA RECEITA, FAZENDA E PLANEJAMENTO

70	04.129.0035.2005.2005 4.4.90.52.00	Manutenção das Atividades da Secretaria Mun. de Receitas EQUIPAMENTOS E MATERIAL PERMANENTE	-64.700,00
----	---------------------------------------	---	------------

02 05 05 FUNDO MUN. DE EDUCAÇÃO

103	12.122.0004.2199.2199 3.3.90.39.00	Manutenção das Atividades do Conselho Municipal de Educação OUTROS SERVIÇOS DE TERCEIROS - PESSOA JURÍDICA	-151,00
115	12.361.0008.2068.2068 3.3.90.88.56	Gerenciamento das Atividades de Ens. Fundamental SALÁRIO-FAMÍLIA	-8.500,00



Prefeitura Municipal de Natividade
Praça Ferreira Rabelo, 04
28620304/000-196 Exercício: 2021

DECRETO Nº 200 , DE 01 DE DEZEMBRO DE 2021 - LEI N.1009

809	10.122.0014.2112.2112 4.4.90.52.00	Manutenção das Atividades do Fundo de Saúde EQUIPAMENTOS E MATERIAL PERMANENTE	-29.150,00
02 07 07 FUNDO MUN. DE ASSISTÊNCIA SOCIAL			
331	08.243.0012.2226.2226 3.3.90.39.00	Programa Criança Feliz OUTROS SERVIÇOS DE TERCEIROS - PESSOA JURÍDICA	-3.990,00
352	08.243.0013.2220.2220 3.3.90.30.00	Desenvolvimento e Manutenção das Atividades do SCFV - Serv. Com MATERIAL DE CONSUMO	-3.400,00
333	08.243.0013.2220.2220 3.3.90.32.00	Desenvolvimento e Manutenção das Atividades do SCFV - Serv. Com MATERIAL, BEM OU SERVIÇO PARA DISTRIBUIÇÃO GRATUITA	-5.400,00
338	08.244.0013.2068.2068 3.3.90.14.00	Manutenção das Atividades da Sec. Mun. de Assist. Social DIÁRIAS - PESSOAL CIVIL	-2.247,00
678	08.242.0013.2219.2219 3.3.90.30.00	Formulação e Manutenção de Atividades da Criança com Deficiência MATERIAL DE CONSUMO	-101.000,00
02 08 08 SEC. MUN. DE DESENVOLVIMENTO URBANO			
391	15.452.0014.2055.2055 3.3.90.36.00	Preservação e Manutenção do Patrimônio Público OUTROS SERVIÇOS DE TERCEIROS - PESSOA FÍSICA	-1.450,00
02 09 09 SEC. MUN. DESENVOLVIMENTO AGROPECUÁRIO			
412	20.122.0030.2039.2039 3.3.90.30.00	Manutenção das Atividades da Sec. Mun. de D. Agropecuário MATERIAL DE CONSUMO	-7.900,00
418	20.122.0030.2039.2039 4.4.90.52.00	Manutenção das Atividades da Sec. Mun. de D. Agropecuário EQUIPAMENTOS E MATERIAL PERMANENTE	-230.000,00
02 10 10 SEC. MUN. ESTRADAS VICINAIS			
420	15.122.0014.2009.2009 3.1.90.11.00	Manutenção das Atividades da Secretaria Mun. de Estradas Vicinas VENCIMENTOS E VANTAGENS FIXAS - PESSOAL CIVIL	-14.390,00
423	15.122.0014.2009.2009 3.3.90.30.00	Manutenção das Atividades da Secretaria Mun. de Estradas Vicinas MATERIAL DE CONSUMO	-18.400,00
427	15.122.0014.2009.2009 3.3.90.39.00	Manutenção das Atividades da Secretaria Mun. de Estradas Vicinas OUTROS SERVIÇOS DE TERCEIROS - PESSOA JURÍDICA	-1.160,00
428	15.122.0014.2009.2009 3.3.90.39.00	Manutenção das Atividades da Secretaria Mun. de Estradas Vicinas OUTROS SERVIÇOS DE TERCEIROS - PESSOA JURÍDICA	-5.580,00
02 11 11 SEC. MUN. MEIO AMBIENTE			
432	18.122.0017.2201.2201 3.3.90.30.00	Manutenção das Atividades do Conselho Municipal de Meio Ambiente MATERIAL DE CONSUMO	-1.840,00
434	18.122.0017.2201.2201 3.3.90.39.00	Manutenção das Atividades do Conselho Municipal de Meio Ambiente OUTROS SERVIÇOS DE TERCEIROS - PESSOA JURÍDICA	-2.050,00
442	18.541.0017.2070.2070 3.3.90.31.00	Gerenciamento das Atividades do Fundo do Meio Ambiente PREMIAÇÕES CULTURAIS, ARTÍSTICAS, CIENTÍFICAS, DESPESAS	-995,00
446	18.541.0017.2070.2070 3.3.90.39.00	Gerenciamento das Atividades do Fundo do Meio Ambiente OUTROS SERVIÇOS DE TERCEIROS - PESSOA JURÍDICA	-1.880,00
02 12 12 PROCURADORIA JURÍDICA			
453	04.062.0031.2012.2012 3.3.90.88.56	Manutenção das Atividades da Procuradoria Jurídica SALÁRIO-FAMÍLIA	-990,00



Prefeitura Municipal de Natividade
Praça Ferreira Rabelo, 04
28620304/0001-96 Exercício: 2021

DECRETO Nº 200, DE 01 DE DEZEMBRO DE 2021 - LEI N.1009

02	13	13	CONTROLAD. E AUDIT. INTERNA		
460	04.124.0032.2013.2013	3.1.90.11.00	Manutenção das Atividades da Controladoria e Auditoria Interna VENCIMENTOS E VANTAGENS FIXAS - PESSOAL CIVIL	-8.025,00	
463	04.124.0032.2013.2013	3.3.90.09.50	Manutenção das Atividades da Controladoria e Auditoria Interna SALÁRIO-FAMÍLIA	-995,00	
02	15	15	SEC. MUN. DE TURISMO		
496	04.695.0036.2080.2080	3.3.90.30.00	Manutenção das Atividades da Sec. Mun. de Turismo MATERIAL DE CONSUMO	-995,00	
02	16	16	SEC. MUN. DE DESENVOLVIMENTO ECONÔMICO, COMÉRCIO E TR		
509	04.122.0037.2081.2081	3.3.90.39.00	Manutenção das Atividades da Sec. Mun. de Desenv. Econômico e C OUTROS SERVIÇOS DE TERCEIROS - PESSOA JURÍDICA	-1.540,00	
02	20	20	SEC. MUN. DE TRANSPORTES		
505	26.452.0090.2068.2068	3.3.90.39.00	Manutenção das Atividades da Sec. Mun. de Transportes OUTROS SERVIÇOS DE TERCEIROS - PESSOA JURÍDICA	-26.300,00	
02	21	21	SEC. MUN. DA JUVENTUDE, ESPORTE E LAZER		
563	04.122.0006.2029.2029	3.1.90.11.00	Manutenção das Ativ da Secretaria Mun. da Juventude, Esporte, Cult VENCIMENTOS E VANTAGENS FIXAS - PESSOAL CIVIL	-13.950,00	
02	99	99	RESERVA DE CONTINGÊNCIA		
597	99.999.9999.9999.9999	9.9.99.99.00	Reserva de Contingência RESERVA DE CONTINGÊNCIA	-70.000,00	

Artigo 30.- Este decreto entra em vigor na data de sua publicação.

Natividade, 01 de dezembro de 2021

Severiano Antônio S. Rezende
PREFEITO MUNICIPAL



Prefeitura Municipal de Natividade
Praça Ferreira Rabelo, 04
28620304/0001-96 Exercício: 2021

DECRETO Nº 201, DE 01 DE DEZEMBRO DE 2021 - LEI N.1009

Abre no orçamento vigente crédito adicional suplementar e de outras providências

O(A) PREFEITO(A) MUNICIPAL DE Natividade, no uso de suas atribuições legais.

DECRETA:

Artigo 10.- Fica aberto no orçamento vigente, um crédito adicional suplementar na importância de R\$ 682.208,00 distribuídos da seguinte dotação:

02	03	03	SEC. MUN. DE ADMINISTRAÇÃO		
34	04.122.0006.2004.2004	3.1.90.11.00	Manut. das Ativ. da Secretaria Mun. de Administração VENCIMENTOS E VANTAGENS FIXAS - PESSOAL CIVIL	3.710,00	
36	04.122.0006.2004.2004	3.1.90.13.00	Manut. das Ativ. da Secretaria Mun. de Administração OBRIGAÇÕES PATRONAIS	11.000,00	
37	04.122.0006.2004.2004	3.1.91.13.00	Manut. das Ativ. da Secretaria Mun. de Administração OBRIGAÇÕES PATRONAIS - INTRA OFSS	276.616,00	
45	04.122.0006.2004.2004	3.3.90.39.00	Manut. das Ativ. da Secretaria Mun. de Administração OUTROS SERVIÇOS DE TERCEIROS - PESSOA JURÍDICA	3.072,00	
02	04	04	SEC. MUN. DA RECEITA, FAZENDA E PLANEJAMENTO		
72	26.123.0090.2098.2098	3.1.90.91.00	Controle de Precatórios SENTENÇAS JUDICIAIS	81.200,00	
76	26.123.0003.0000.0000	3.3.90.47.00	Gestão e Controle da Dívida e das Contribuições Sociais OBRIGAÇÕES TRIBUTÁRIAS e CONTRIBUTIVAS	76.190,00	
77	26.123.0003.0000.0000	3.3.90.91.00	Gestão e Controle da Dívida e das Contribuições Sociais SENTENÇAS JUDICIAIS	38.725,00	
78	26.123.0003.0000.0000	4.6.90.71.00	Gestão e Controle da Dívida e das Contribuições Sociais PRINCIPAL DA DÍVIDA CONTRATUAL RESGATADA	84.000,00	
55	04.122.0006.2114.2114	3.3.90.39.00	Manutenção e Conservação da Rede de Iluminação Pública OUTROS SERVIÇOS DE TERCEIROS - PESSOA JURÍDICA	90.246,00	
60	04.129.0035.2005.2005	3.1.90.11.00	Manutenção das Atividades da Secretaria Mun. de Realizaç VENCIMENTOS E VANTAGENS FIXAS - PESSOAL CIVIL	15.680,00	
02	08	08	SEC. MUN. DE DESENVOLVIMENTO URBANO		
386	15.452.0014.2056.2056	3.1.90.11.00	Preservação e Manutenção do Patrimônio Público VENCIMENTOS E VANTAGENS FIXAS - PESSOAL CIVIL	13.790,00	
02	09	09	SEC. MUN. DESENVOLVIMENTO AGROPECUÁRIO		
408	20.122.0030.2039.2039	3.1.90.11.00	Manutenção das Atividades da Sec. Mun. de D. Agropecuário VENCIMENTOS E VANTAGENS FIXAS - PESSOAL CIVIL	8.273,00	
02	11	11	SEC. MUN. MEIO AMBIENTE		
437	16.541.0017.2070.2070	3.1.90.11.00	Gestão das Atividades do Fundo do Meio Ambiente VENCIMENTOS E VANTAGENS FIXAS - PESSOAL CIVIL	16.386,00	
02	12	12	PROCURADORIA JURÍDICA		
450	04.062.0031.2012.2012	3.1.90.11.00	Manutenção das Atividades da Procuradoria Jurídica VENCIMENTOS E VANTAGENS FIXAS - PESSOAL CIVIL	2.745,00	



Prefeitura Municipal de Natividade
Praça Ferreira Rabelo, 04
28620304/0001-96 Exercício: 2021

DECRETO Nº 201, DE 01 DE DEZEMBRO DE 2021 - LEI N.1009

02	16	16	SEC. MUN. DE DESENVOLVIMENTO ECONÔMICO, COMÉRCIO E TRABAL		
530	04.122.0037.2081.2081	3.1.90.11.00	Manutenção das Atividades da Sec. Mun. de Desenv. Econômico e Comérci VENCIMENTOS E VANTAGENS FIXAS - PESSOAL CIVIL	15.472,00	
02	20	20	SEC. MUN. DE TRANSPORTES		
556	26.782.0042.2088.2088	3.1.90.11.00	Manutenção das Atividades da Sec. Mun. de Transportes VENCIMENTOS E VANTAGENS FIXAS - PESSOAL CIVIL	13.054,00	

Artigo 20.- O crédito aberto na forma do artigo anterior será coberto com recursos provenientes de:

Anulação:

02	05	05	FUNDO MUN. DE EDUCAÇÃO		
111	12.361.0008.2068.2068	3.1.90.13.00	Gestão das Atividades de Ens. Fundamental OBRIGAÇÕES PATRONAIS	-10.573,16	
693	12.361.0009.2106.2106	3.3.90.32.00	Alimentação e Nutrição Escolar - Agricultura Familiar MATERIAL, BEM OU SERVIÇO PARA DISTRIBUIÇÃO GRATUIT.	-20.269,82	
02	06	06	FUNDO MUN. DE SAÚDE		
237	10.122.0054.2112.2112	3.3.90.39.00	Manutenção das Atividades do Fundo de Saúde OUTROS SERVIÇOS DE TERCEIROS - PESSOA JURÍDICA	-22.869,00	
02	07	07	FUNDO MUN. DE ASSISTÊNCIA SOCIAL		
683	08.244.0013.2222.2222	3.3.90.30.00	Desenvolvimento das Atividades e Manutenção do CREAS MATERIAL DE CONSUMO	-64.000,00	
02	99	99	RESERVA DE CONTINGÊNCIA		
597	99.999.9999.9999.9999	9.9.99.99.00	Reserva de Contingência RESERVA DE CONTINGÊNCIA	-564.495,00	

Artigo 30.- Este decreto entra em vigor na data de sua publicação.

Natividade, 01 de dezembro de 2021

Severiano Antônio S. Rezende
PREFEITO MUNICIPAL



Prefeitura Municipal de Natividade
Praça Ferreira Rabelo, 04
28620304/0001-96 Exercício: 2021

DECRETO Nº 202, DE 01 DE DEZEMBRO DE 2021 - LEI N.1009

Abre no orçamento vigente crédito adicional suplementar e de outras providências

O(A) PREFEITO(A) MUNICIPAL DE Natividade, no uso de suas atribuições legais.

DECRETA:

Artigo 10.- Fica aberto no orçamento vigente, um crédito adicional suplementar na importância de R\$ 67.410,00 distribuídos da seguinte dotação:

02	07	07	FUNDO MUN. DE ASSISTÊNCIA SOCIAL		
311	04.122.0013.2008.2008	3.1.90.11.00	Manutenção das Atividades da Sec. Mun. de Assist. Social VENCIMENTOS E VANTAGENS FIXAS - PESSOAL CIVIL	15.000,00	
312	04.122.0013.2008.2008	3.1.90.13.00	Manutenção das Atividades da Sec. Mun. de Assist. Social OBRIGAÇÕES PATRONAIS	16.000,00	
314	04.122.0013.2008.2008	3.1.91.13.00	Manutenção das Atividades da Sec. Mun. de Assist. Social OBRIGAÇÕES PATRONAIS - INTRA OFSS	34.410,00	
348	06.244.0013.2008.2008	3.3.90.39.00	Manutenção das Atividades da Sec. Mun. de Assist. Social OUTROS SERVIÇOS DE TERCEIROS - PESSOA JURÍDICA	2.000,00	

Artigo 20.- O crédito aberto na forma do artigo anterior será coberto com recursos provenientes de:

Anulação:

02	07	07	FUNDO MUN. DE ASSISTÊNCIA SOCIAL		
315	04.122.0013.2008.2008	3.3.90.09.50	Manutenção das Atividades da Sec. Mun. de Assist. Social SALÁRIO-FAMÍLIA	-2.000,00	
02	99	99	RESERVA DE CONTINGÊNCIA		
597	99.999.9999.9999.9999	9.9.99.99.00	Reserva de Contingência RESERVA DE CONTINGÊNCIA	-65.410,00	

Artigo 30.- Este decreto entra em vigor na data de sua publicação.

Natividade, 01 de dezembro de 2021

Severiano Antônio S. Rezende
PREFEITO MUNICIPAL



Prefeitura Municipal de Natividade
Praça Ferreira Fátima, 04
28620-004/0001-96
Exercício: 2021

DECRETO Nº 203, DE 01 DE DEZEMBRO DE 2021 - LEI N.1009

Abre no orçamento vigente crédito adicional suplementar e da outras providências

O (A) PREFEITO(A) MUNICIPAL DE Natividade, no uso de suas atribuições legais.

DECRETA:
Artigo 10.- Fica aberto no orçamento vigente, um crédito adicional suplementar na importância de R\$ 495.450,00 distribuídos da seguinte dotações:

Table with columns: Nº, Data, Descrição, Valor. Includes entries for Manutenção das Atividades do NATPREVI and APOSENTADORIAS.

Artigo 20.- O crédito aberto na forma do artigo anterior será coberto com recursos provenientes de:

Superávit Financeiro: 495.450,00

Artigo 30.- Este decreto entra em vigor na data de sua publicação.

Natividade, 01 de dezembro de 2021

Severiano Antônio S. Rezende
PREFEITO MUNICIPAL



REPÚBLICA FEDERATIVA DO BRASIL
ESTADO DO RIO DE JANEIRO
PREFEITURA MUNICIPAL DE NATIVIDADE
GABINETE DO PREFEITO

Anexo I - Decreto n.º 203 de 01 de dezembro de 2021

-Demonstrativo da Apuração de Superávit Financeiro - Balanço Patrimonial de 31/12/2020

Anexo XIV - Lei nº 4.320/64

Summary table showing Ativo Financeiro Total (R\$ 23.659.138,13) and Passivo Financeiro Total (R\$ 0,01).

Legenda Fonte de Recursos:

Ordinário - 00

Identificação por Fonte de Recursos na composição do Superávit Verificado

Table showing Saldo em 31/12/2020 and Composição do Superávit para Abertura de Crédito Adicional.

Table showing Recursos disponíveis para Abertura de Crédito Suplementar - Fonte: Superávit Financeiro.

Prefeitura Municipal de Natividade, 01 de dezembro de 2021.

SEVERIANO ANTONIO DOS SANTOS REZENDE
=Prefeito Municipal=

ANEXO 14 - BALANÇO PATRIMONIAL Dezembro(31/12/2020) - SOLIDADO - NATPREVI. Detailed financial statement table.

NATPREVI BALANÇO PATRIMONIAL Dezembro(31/12/2020). Summary financial statement table with signatures.



NATPREVI
ANEXO 14 - BALANÇO PATRIMONIAL
Dezembro(31/12/2020)

ESPECIFICAÇÃO		ESPECIFICAÇÃO		
ESPECIFICAÇÃO	Valor	Passivo Ativo	Passivo Ativo	Passivo Ativo
COMPENSAÇÃO	11.962,17			4.899,44
EXERCÍCIOS ANTERIORES	11.962,17			4.899,44
TOTAL	11.962,17			4.899,44

NATIVIDADE/RJ
DIRETOR MUNICIPAL
11/03/2021

NATIVIDADE/RJ
DIRETOR MUNICIPAL
11/03/2021

NATPREVI
ANEXO 14 - BALANÇO PATRIMONIAL
Dezembro(31/12/2020)

NOTA EXPLICATIVA
O Balanço Patrimonial é a demonstração contábil que evidencia, qualitativa e quantitativamente, a situação patrimonial da entidade pública por meio de contas representativas do patrimônio público, bem como os atos potenciais, que são registrados em contas de compensação (natureza de informação de controle).
Os ativos e passivos são conceituados e segregados em circulante e não circulante, conforme critérios estabelecidos na Parte II - Procedimentos Contábeis Patrimoniais (PCP) do Manual de Contabilidade Aplicado ao Setor Público - MCASP.
A Lei nº 4.320/1964 confere viés orçamentário ao Balanço Patrimonial ao separar o ativo e o passivo em dois grupos, Financeiro e Permanente, em função da dependência ou não de autorização legislativa ou orçamentária para realização dos itens que o compõem.
O Balanço Patrimonial permite análises diversas acerca da situação patrimonial da entidade, como sua liquidez e seu endividamento, dentre outros.

Créditos a Curto Prazo

Comprende os valores a receber por fornecimento de bens, serviços, créditos tributários, dívida ativa, transferências e empréstimos e financiamentos concedidos realizáveis no curso do exercício financeiro subsequente.

Créditos a Longo Prazo

Comprende os bens, direitos e despesas antecipadas realizáveis no longo prazo.

Imobilizado

NATIVIDADE/RJ
DIRETOR MUNICIPAL
11/03/2021

NATIVIDADE/RJ
DIRETOR MUNICIPAL
11/03/2021

NATPREVI
ANEXO 14 - BALANÇO PATRIMONIAL
Dezembro(31/12/2020)

NOTA EXPLICATIVA
Comprende os direitos que tenham por objeto bens corpóreos destinados à manutenção das atividades da entidade ou exercidos com essa finalidade, inclusive os decorrentes de operações que transfiram a ela os benefícios, os riscos e o controle desses bens.

Intangível

Comprende os direitos que tenham por objeto bens incorpóreos destinados à manutenção da entidade ou exercidos com essa finalidade.

Obrigações Trabalhistas, Previdenciárias e Assistenciais a Pagar a Curto Prazo

Comprende as obrigações referentes a salários ou remunerações, bem como benefícios aos quais o empregado ou servidor tenha direito, aposentadorias, reformas, pensões e encargos a pagar, benefícios assistenciais, inclusive os precatórios decorrentes dessas obrigações, com vencimento no curto prazo.

Obrigações Trabalhistas, Previdenciárias e Assistenciais a Pagar a Longo Prazo

Comprende as obrigações referentes a salários ou remunerações, bem como benefícios aos quais o empregado ou servidor tenha direito, aposentadorias, reformas, pensões e encargos a pagar, benefícios assistenciais, inclusive os precatórios decorrentes dessas obrigações, com vencimento no longo prazo.

Provisões a Curto Prazo

Comprende os passivos de prazo ou de valor incertos, com probabilidade de ocorrerem no curto prazo.

Provisões a Longo Prazo

Comprende os passivos de prazo ou de valor incertos, com probabilidade de ocorrerem no longo prazo.

NATIVIDADE/RJ
DIRETOR MUNICIPAL
11/03/2021

NATIVIDADE/RJ
DIRETOR MUNICIPAL
11/03/2021

NATPREVI
ANEXO 14A - BALANÇO PATRIMONIAL
DEMONSTRATIVO DAS CONTAS ANALÍTICAS DO ATIVO E PASSIVO FINANCEIRO
Dezembro(31/12/2020)

ESPECIFICAÇÃO	ATIVO			ESPECIFICAÇÃO	PASSIVO		
	Valor	Passivo Ativo	Passivo Ativo		Valor	Passivo Ativo	Passivo Ativo
ATIVO CIRCULANTE	22.891.082,22	22.891.764,08		PROVISÕES DE LAZER	845,10	845,10	
CASH E EQUIVALENTES DE CAIXA	11.864.416,40	11.864.416,40		DEBITOS ORÇAMENTAIS A CURTO PRAZO	845,10	845,10	
CONTAS A RECEBER DE OUTROS ÓRGÃOS NACIONAIS	11.026.665,82	11.026.665,82		TÍTULOS DE RENDIMENTO DE INVESTIMENTO	845,10	845,10	
APLICACÕES FINANCEIRAS DE LIQUIDEZ IMEDIATA	11.010.000,00	11.010.000,00		CONSIGNACIONES	845,10	845,10	
CONTAS A RECEBER DE OUTROS ÓRGÃOS ESTADUAIS	110.000,00	110.000,00					
INVESTIMENTO E APLICAÇÕES TEMPORÁRIAS A CURTO PRAZO	11.000.000,00	11.000.000,00		TOTAL	845,10	845,10	
RENTAS E JUROS RECEBÍVEIS	11.000.000,00	11.000.000,00					
APLICACÕES EM DEPOSITOS DE RENDA VARIÁVEL - RFPs	1.100.000,00	1.100.000,00					
APLICACÕES EM DEPOSITOS DE RENDA FIXA - RFPs	1.000.000,00	1.000.000,00					
TOTAL	22.891.082,22	22.891.764,08					

NATIVIDADE/RJ
DIRETOR MUNICIPAL
11/03/2021

NATIVIDADE/RJ
DIRETOR MUNICIPAL
11/03/2021



ANEXO 14-B - BALANÇO PATRIMONIAL
 DEMONSTRATIVO DAS CONTAS ANALÍTICAS DO ATIVO E PASSIVO PERMANENTE
 Dezembro(31/12/2020)

ATIVO			PASSIVO		
DESCRIÇÃO	Valor	Exercício Anterior	DESCRIÇÃO	Valor	Exercício Anterior
ATIVO CIRCULANTE	10.726.282,31	10.726.282,31	PASSIVO NÃO REALIZADO	10.726.282,31	10.726.282,31
CAIXA E EQUIV. EM CIRCULADO	10.726.282,31	10.726.282,31	PASSIVO A LONGO PRAZO	10.726.282,31	10.726.282,31
DEBITOS A RECEBER	10.726.282,31	10.726.282,31	PASSIVO REALIZADO	10.726.282,31	10.726.282,31
DEBITOS A RECEBER - RECEBÍVEIS	10.726.282,31	10.726.282,31	RECEBÍVEIS	10.726.282,31	10.726.282,31
DEBITOS A RECEBER - RECEBÍVEIS A RECEBER	10.726.282,31	10.726.282,31	RECEBÍVEIS - RECEBÍVEIS A RECEBER	10.726.282,31	10.726.282,31
DEBITOS A RECEBER - RECEBÍVEIS A RECEBER - RECEBÍVEIS A RECEBER	10.726.282,31	10.726.282,31	RECEBÍVEIS - RECEBÍVEIS A RECEBER - RECEBÍVEIS A RECEBER	10.726.282,31	10.726.282,31
DEBITOS A RECEBER - RECEBÍVEIS A RECEBER - RECEBÍVEIS A RECEBER - RECEBÍVEIS A RECEBER	10.726.282,31	10.726.282,31	RECEBÍVEIS - RECEBÍVEIS A RECEBER - RECEBÍVEIS A RECEBER - RECEBÍVEIS A RECEBER	10.726.282,31	10.726.282,31
TOTAL	10.726.282,31	10.726.282,31	TOTAL	10.726.282,31	10.726.282,31

 PREFEITO MUNICIPAL
 DE NATIVIDADE

 SECRETÁRIO MUNICIPAL
 DE NATIVIDADE

ANEXO 14 - BALANÇO PATRIMONIAL
 QUADEIRO DO SUPERÁVIT/DEFICIT FINANCEIRO APURADO NO BALANÇO PATRIMONIAL
 Dezembro(31/12/2020)

DESCRIÇÃO DE RECEBÍVEIS (Conta 4011-3300)		SUPERÁVIT/DEFICIT FINANCEIRO	
Valor	Exercício Anterior	Valor	Exercício Anterior
10.726.282,31	10.726.282,31	10.726.282,31	10.726.282,31
10.726.282,31	10.726.282,31	10.726.282,31	10.726.282,31
10.726.282,31	10.726.282,31	10.726.282,31	10.726.282,31
10.726.282,31	10.726.282,31	10.726.282,31	10.726.282,31
TOTAL	10.726.282,31	10.726.282,31	10.726.282,31

 PREFEITO MUNICIPAL
 DE NATIVIDADE

 SECRETÁRIO MUNICIPAL
 DE NATIVIDADE

Prefeitura Municipal de Natividade
 Praça Ferreira Rabelo, 64
 28620-004/000-1-06 Exercício: 2021

DECRETO Nº 204, DE 01 DE DEZEMBRO DE 2021 - LEI N.1054

Abre no orçamento vigente crédito adicional especial e da outras providências

O(A) PREFEITO(A) MUNICIPAL DE Natividade, no uso de suas atribuições legais.

DECRETA:
 Artigo 10.- Fica aberto no orçamento vigente, um crédito adicional especial na importância de R\$ 1.455,00 distribuídos as seguintes dotações:

02	06	06	FUNDO MUN. DE SAÚDE	
803	10.301.0212.1175.0000		CUSTEIO SAÚDE BUCAL - COVID-19 - PORT Nº 3.008.2020	1.455,00
	3.3.90.32.00		MATERIAL DE CONSUMO	

Artigo 20.- O crédito aberto na forma do artigo anterior será coberto com recursos provenientes de:

Anulação:

02	06	06	FUNDO MUN. DE SAÚDE	
804	10.301.0212.1175.0000		CUSTEIO SAÚDE BUCAL - COVID-19 - PORT Nº 3.008.2020	-1.455,00
	3.3.90.32.00		MATERIAL DE CONSUMO	

Artigo 30.- Este decreto entra em vigor na data de sua publicação.

Natividade, 01 de dezembro de 2021

 Severiano Antônio S. Rezende
 PREFEITO MUNICIPAL

Prefeitura Municipal de Natividade
 Praça Ferreira Rabelo, 64
 28620-004/000-1-06 Exercício: 2021

DECRETO Nº 205, DE 01 DE DEZEMBRO DE 2021 - LEI N.993

Abre no orçamento vigente crédito adicional especial e da outras providências

O(A) PREFEITO(A) MUNICIPAL DE Natividade, no uso de suas atribuições legais.

DECRETA:
 Artigo 10.- Fica aberto no orçamento vigente, um crédito adicional especial na importância de R\$ 36.891,00 distribuídos as seguintes dotações:

02	06	06	FUNDO MUN. DE SAÚDE	
862	10.301.0212.1143.0000		AÇÕES DE ENFRENTAMENTO AO CORONAVÍRUS (COVID-19) - RESOLUÇÃO Nº 36.891,00	36.891,00
	3.3.90.32.00		MATERIAL BEM OU SERVIÇO PARA DISTRIBUIÇÃO GRATUITA	

Artigo 20.- O crédito aberto na forma do artigo anterior será coberto com recursos provenientes de:

Anulação:

02	06	06	FUNDO MUN. DE SAÚDE	
671	10.301.0212.1143.0000		AÇÕES DE ENFRENTAMENTO AO CORONAVÍRUS (COVID-19) - RESOLUÇÃO Nº 36.891,00	-36.891,00
	3.3.90.32.00		MATERIAL BEM OU SERVIÇO PARA DISTRIBUIÇÃO GRATUITA	

Artigo 30.- Este decreto entra em vigor na data de sua publicação.

Natividade, 01 de dezembro de 2021

 Severiano Antônio S. Rezende
 PREFEITO MUNICIPAL



Prefeitura Municipal de Natividade
Praça Ferreira Rabelo, 04
28620304/0001-96 Exercício: 2021

DECRETO Nº 206, DE 01 DE DEZEMBRO DE 2021 - LEI N.1046

Abre no orçamento vigente crédito adicional especial e da outras providências

O(A) PREFEITO(A) MUNICIPAL DE Natividade, no uso de suas atribuições legais.

DECRETA:

Artigo 10.- Fica aberto no orçamento vigente, um crédito adicional especial na importância de R\$ 23.241,90 distribuídos as seguintes dotações:

02	06	06	FUNDO MUN. DE SAÚDE		
785	10.301.0212.1172.0000	3.3.90.30.00	INCREMENTO PAB - PORTARIA 1.430/2021 - FMSAÚDE MATERIAL DE CONSUMO	23.241,90	

Artigo 20.- O crédito aberto na forma do artigo anterior será coberto com recursos provenientes de:

Anulação:

02	06	06	FUNDO MUN. DE SAÚDE		
786	10.301.0212.1172.0000	3.3.90.32.00	INCREMENTO PAB - PORTARIA 1.430/2021 - FMSAÚDE MATERIAL, BEM OU SERVIÇO PARA DISTRIBUIÇÃO GRATUIT.	-22.781,36	
817	10.301.0212.1172.0000	3.3.90.39.00	INCREMENTO PAB - PORTARIA 1.430/2021 - FMSAÚDE OUTROS SERVIÇOS DE TERCEIROS - PESSOA JURÍDICA	-460,54	

Artigo 30.- Este decreto entra em vigor na data de sua publicação.

Natividade, 01 de dezembro de 2021

Severiano Antônio S. Rezende
PREFEITO MUNICIPAL



Prefeitura Municipal de Natividade
Praça Ferreira Rabelo, 04
28620304/0001-96 Exercício: 2021

DECRETO Nº 207, DE 10 DE DEZEMBRO DE 2021 - LEI N.1078

Abre no orçamento vigente crédito adicional especial e da outras providências

O(A) PREFEITO(A) MUNICIPAL DE Natividade, no uso de suas atribuições legais.

DECRETA:

Artigo 10.- Fica aberto no orçamento vigente, um crédito adicional especial na importância de R\$ 199.890,00 distribuídos as seguintes dotações:

02	06	06	FUNDO MUN. DE SAÚDE		
842	10.302.0212.1183.0000	3.3.90.30.00	COFINANCIAMENTO PSICOSSOCIAL - COFIRAPS - RESOLUÇÃO SES MATERIAL DE CONSUMO	50.000,00	
843	10.302.0212.1183.0000	3.3.90.38.00	COFINANCIAMENTO PSICOSSOCIAL - COFIRAPS - RESOLUÇÃO SES OUTROS SERVIÇOS DE TERCEIROS - PESSOA JURÍDICA	49.890,00	
841	10.302.0213.1183.0000	4.4.90.52.00	COFINANCIAMENTO PSICOSSOCIAL - COFIRAPS - RESOLUÇÃO SES EQUIPAMENTOS E MATERIAL PERMANENTE	100.000,00	

Artigo 20.- O crédito aberto na forma do artigo anterior será coberto com recursos provenientes de:

Excesso: 199.890,00

Artigo 30.- Este decreto entra em vigor na data de sua publicação.

Natividade, 10 de dezembro de 2021

Severiano Antônio S. Rezende
PREFEITO MUNICIPAL



Prefeitura Municipal de Natividade
Praça Ferreira Rabelo, 04
28620304/0001-96 Exercício: 2021

DECRETO Nº 208, DE 10 DE DEZEMBRO DE 2021 - LEI N.1079

Abre no orçamento vigente crédito adicional especial e da outras providências

O(A) PREFEITO(A) MUNICIPAL DE Natividade, no uso de suas atribuições legais.

DECRETA:

Artigo 10.- Fica aberto no orçamento vigente, um crédito adicional especial na importância de R\$ 6.250.000,00 distribuídos as seguintes dotações:

02	06	06	FUNDO MUN. DE SAÚDE		
847	10.301.0212.1184.0000	3.3.90.39.00	CUSTEIO DE AÇÕES E SERVIÇOS PÚBLICOS DE SAÚDE - RESOLUÇÃO OUTROS SERVIÇOS DE TERCEIROS - PESSOA JURÍDICA	1.190.000,00	
848	10.301.0212.1184.0000	3.3.90.30.00	CUSTEIO DE AÇÕES E SERVIÇOS PÚBLICOS DE SAÚDE - RESOLUÇÃO MATERIAL DE CONSUMO	300.000,00	
849	10.302.0212.1184.0000	3.3.90.39.00	CUSTEIO DE AÇÕES E SERVIÇOS PÚBLICOS DE SAÚDE - RESOLUÇÃO OUTROS SERVIÇOS DE TERCEIROS - PESSOA JURÍDICA	2.000.000,00	
850	10.303.0212.1184.0000	3.3.90.32.00	CUSTEIO DE AÇÕES E SERVIÇOS PÚBLICOS DE SAÚDE - RESOLUÇÃO MATERIAL BEM OU SERVIÇO PARA DISTRIBUIÇÃO GRATUITO?	2.300.000,00	
851	10.306.0212.1184.0000	3.3.90.39.00	CUSTEIO DE AÇÕES E SERVIÇOS PÚBLICOS DE SAÚDE - RESOLUÇÃO OUTROS SERVIÇOS DE TERCEIROS - PESSOA JURÍDICA	550.000,00	

Artigo 20.- O crédito aberto na forma do artigo anterior será coberto com recursos provenientes de:

Excesso: 6.250.000,00

Artigo 30.- Este decreto entra em vigor na data de sua publicação.

Natividade, 10 de dezembro de 2021

Severiano Antônio S. Rezende
PREFEITO MUNICIPAL



Prefeitura Municipal de Natividade
Praça Ferreira Rabelo, 04
28620304/0001-96 Exercício: 2021

DECRETO Nº 209, DE 10 DE DEZEMBRO DE 2021 - LEI N.1080

Abre no orçamento vigente crédito adicional especial e da outras providências

O(A) PREFEITO(A) MUNICIPAL DE Natividade, no uso de suas atribuições legais.

DECRETA:

Artigo 10.- Fica aberto no orçamento vigente, um crédito adicional especial na importância de R\$ 900.000,00 distribuídos as seguintes dotações:

02	06	06	FUNDO MUN. DE SAÚDE		
853	10.302.0212.1185.0000	3.3.90.39.00	PROGRAMA DE APOIO AOS HOSPITAIS DO INTERIOR - RESOLUÇÃO OUTROS SERVIÇOS DE TERCEIROS - PESSOA JURÍDICA	900.000,00	

Artigo 20.- O crédito aberto na forma do artigo anterior será coberto com recursos provenientes de:

Excesso: 900.000,00

Artigo 30.- Este decreto entra em vigor na data de sua publicação.

Natividade, 10 de dezembro de 2021

Severiano Antônio S. Rezende
PREFEITO MUNICIPAL



DECRETO Nº 210, DE 10 DE DEZEMBRO DE 2021 - LEI N.1081

Abre no orçamento vigente crédito adicional especial e da outras providências

O (A) PREFEITO(A) MUNICIPAL DE Natividade, no uso de suas atribuições legais.

DECRETA: Artigo 10.- Fica aberto no orçamento vigente, um crédito adicional especial na importância de R\$ 317.950,00 distribuídos da seguinte dotações:

Table with columns: 02 20 20 SEC. MUN. DE TRANSPORTES, 856 26.782.0042.1186.0000, Aquisição de Ônibus Escolar - termo de compromisso par Equipamentos e Material Permanente, 89.950,00

Artigo 20.- O crédito aberto na forma do artigo anterior será coberto com recursos provenientes de:

Excesso: 247.950,00

Anulação:

Table with columns: 02 20 20 SEC. MUN. DE TRANSPORTES, 857 26.782.0042.2088.2088, Manutenção das Atividades da Sec. Mun. de Transportes Equipamentos e Material Permanente, -89.950,00

Artigo 30.- Este decreto entra em vigor na data de sua publicação.

Natividade, 10 de dezembro de 2021

Severiano Antônio S. Rezende PREFEITO MUNICIPAL



REPÚBLICA FEDERATIVA DO BRASIL ESTADO DO RIO DE JANEIRO PREFEITURA MUNICIPAL DE NATIVIDADE

GABINETE DO PREFEITO

Decreto n.º 213 de 31 de Dezembro de 2021

Dispõe sobre o cancelamento dos valores inscritos em restos a pagar processados e não processados ou que estejam prescritos, e valores registrados no passivo circulante à título de consignações e depósitos, para adequação às disposições contidas na Lei nº 4.320/64 e demais normas em vigor.

Considerando a existência de valores registrados em restos a pagar processados e não processados ou que estejam alcançados pelo prazo prescricional, conforme dispõe o art. 1º do Decreto nº 20.910/32;

Considerando que os restos a pagar processados, após revisão analítica foram detectadas prescrições que sustentam as anulações, garantindo assim a preservação do interesse público;

Considerando a existência de valores registrados no Passivo Circulante em consignações e depósitos, sem o devido lastro de consistência contábil, e que os mesmos nunca foram reclamados;

Considerando que os Balanços da Administração Pública devem demonstrar a real situação econômica da entidade em um determinado momento.

DECRETA:

Artigo 1º - Ficam canceladas as despesas registradas em restos a pagar processados e não processados ou prescritos, na importância de R\$ 2.240.695,89 (Dois milhões e quarenta mil e seiscentos e noventa e cinco reais e oitenta e nove centavos), dispostos analiticamente conforme anexo I.

Artigo 2º - Ficam cancelados os valores contidos no Anexo XVII da Lei 4.320/64 à título de consignações e depósitos, que não foram reclamados até presente data, inexistindo registros analíticos no setor contábil que os suportem, na importância de R\$ 32.379,71 (Trinta e dois mil e trezentos e setenta e nove reais e setenta e um centavos) conforme anexo II.

Prefeitura Municipal de Natividade Praça Ferreira Ribelle, nº04 - Centro, Natividade - RJ. CEP.: 28.380-000 - Tel./Fax: (22) 3841-1051 Site: www.natividade.rj.gov.br E-Mail: prefeito@natividade.rj.gov.br



REPÚBLICA FEDERATIVA DO BRASIL ESTADO DO RIO DE JANEIRO PREFEITURA MUNICIPAL DE NATIVIDADE GABINETE DO PREFEITO

Artigo 3º - É facultado à Administração a qualquer tempo o reconhecimento de despesas canceladas por este Decreto, desde que comprovada a sua existência, com a devida fundamentação e justificativa condicionando o pagamento à existência de dotação orçamentária compatível com a natureza do crédito pretendido.

Artigo 4º - Este Decreto entrará em vigor na data de sua publicação, produzindo seus efeitos a partir de 31/12/2021, revogadas as disposições em contrário.

Natividade, 31 de dezembro de 2021.

SEVERIANO ANTÔNIO DOS SANTOS REZENDE Prefeita Municipal

Prefeitura Municipal de Natividade Praça Ferreira Ribelle, nº04 - Centro, Natividade - RJ. CEP.: 28.380-000 - Tel./Fax: (22) 3841-1051 Site: www.natividade.rj.gov.br E-Mail: prefeito@natividade.rj.gov.br



EXERCÍCIO: 2021

CONSOLIDADO

Table with columns: Data, Num, Tip, Nome, Inscrição Fiscal, Valor Total, Processados, Liv. Exercício, Paga, Anulado, Saldo a Pagar Não Process., Processado, A Pagar



Prefeitura Municipal de Natividade
Praça Ferreira Rabelo, 04
28620-000 Natividade - RJ

Exercício: 2021

CONSOLIDADO

RESTOS A PAGAR - SITUAÇÃO EM

Table with columns: Data, Num, Tipo, Nome, Valor Provisório, Valor Exercício, Valor Pago, Valor Anulados, Valor a Pagar, Valor Processado, Valor a Pagar. Includes sub-totals for FUNDO MUNICIPAL DE SAÚDE and FUNDO MUNICIPAL DE EDUCAÇÃO.



REPÚBLICA FEDERATIVA DO BRASIL
ESTADO DO RIO DE JANEIRO
PREFEITURA MUNICIPAL DE NATIVIDADE
GABINETE DO PREFEITO

ANEXO - II

Decreto nº 213/2021

Table with columns: ENTIDADE, TÍTULO, VALOR. Lists various entities and their financial values, totaling 32.379,71.

Prefeitura Municipal de Natividade
Praça Ferreira Rabelo, nº04 - Centro, Natividade - RJ.
CEP: 28.380-000 - Tel./Fax: (22) 3841-1051
Site: www.natividade.rj.gov.br
E-Mail: prefeitura@natividade.rj.gov.br



Prefeitura Municipal de Natividade
Praça Ferreira Rabelo, 04
28620-000 Natividade - RJ

Exercício: 2021

DECRETO Nº 214, DE 31 DE DEZEMBRO DE 2021 - LEI N.1066

Abre no orçamento vigente crédito adicional especial e de outras providências

O(A) PREFEITO(A) MUNICIPAL DE Natividade, no uso de suas atribuições legais.

DECRETO:
Artigo 10.- Fica aberto no orçamento vigente, um crédito adicional especial na importância de R\$ 238.624,00 distribuídos as seguintes dotações:

Table with columns: Código, Descrição, Valor. Details the opening of credit for FUNDO MUN. DE SAÚDE and FUNDO MUN. DE SAÚDE.

Artigo 30.- Este decreto entra em vigor na data de sua publicação.

Natividade, 31 de dezembro de 2021

Severiano Antônio S. Rezende
PREFEITO MUNICIPAL



REPÚBLICA FEDERATIVA DO BRASIL
ESTADO DO RIO DE JANEIRO
PREFEITURA MUNICIPAL DE NATIVIDADE
COORDENADORIA GERAL DE CONTABILIDADE

Natividade, 31 de Julho de 2021.

Ofício Circular CGC nº 007/2021

Assunto: Prestação de Contas da Lei nº 9.452, de março de 1997

- Ao Ilmº Vinícius Lopes da Silva D.D. Presidente do DEM
Sandro Alves Crispim D.D. Presidente do PSC
Marcelo da Silva Pereira D.D. Presidente do PL
Sivaldo Souza Martins D.D. Presidente do SD
Maxwell Martins Bastos D.D. Presidente do PSD
Fabiano França Vieira Filho D.D. Presidente do PTB
Juliano da Silva França D.D. Presidente do AVANTE
Édvalton Alves Ferreira D.D. Presidente do DC
Afrânio Mendonça da Fonseca D.D. Presidente do PDT
Júlio César Ramos Barbosa D.D. Presidente do PROS
Cláudio de Barros D.D. Presidente do PSD
Aparecida de Fátima Oliveira D.D. Presidente do PT
Rosângela Maria Teixeira D.D. Presidente do PTC
Eldeir Marchioli D.D. Presidente do Sindicato dos Trabalhadores
Alberto Henrique Coronel Cantero D.D. Presidente do CDL
Marcelo Souza Martins D.D. Presidente da COMVACA
Alberto Henrique Coronel Cantero D.D. Presidente da Assoc. Com. Ind. Natividade
Geraldo Soares Barreto Filho D.D. Presidente da Câmara Municipal

Prefeitura Municipal de Natividade
Praça Ferreira Rabelo nº 04 - Centro, Natividade - RJ. CEP: 28.380-000
Tel/Fax: (22) 3841-1051. Site: www.natividade.rj.gov.br
E-Mail: prefeitura@natividade.rj.gov.br



REPÚBLICA FEDERATIVA DO BRASIL
ESTADO DO RIO DE JANEIRO
PREFEITURA MUNICIPAL DE NATIVIDADE
COORDENADORIA GERAL DE CONTABILIDADE



REPÚBLICA FEDERATIVA DO BRASIL
ESTADO DO RIO DE JANEIRO
PREFEITURA MUNICIPAL DE NATIVIDADE
COORDENADORIA GERAL DE CONTABILIDADE

REPASSES FEDERAIS
Lei nº 9452/97

MÊS: JULHO
ANO: 2021

Origem do Recurso	Órgão Receptor	Banco/Nº Conta	Data	Valor
ROYALTIES	S.T.N	Brasil 8324-0	20/07/2021	1.343.190,15
			22/07/2021	18.637,65
PPM	S.T.N	Brasil 8301-1	08/07/2021	610.144,25
			09/07/2021	571.576,01
			20/07/2021	108.557,96
			30/07/2021	396.137,18
SNA	S.T.N	Brasil 11339-5	01/07/2021	33.771,73
			30/07/2021	
ITR	S.T.N	Brasil 8305-4	09/07/2021	33,33
			20/07/2021	16,50
			30/07/2021	303,62
CIDE	S.T.N	Brasil 9440-4	09/07/2021	3.092,26
ADO - LC 176/2020 (ADO25)	S.T.N	Brasil 283141-4	30/07/2021	5.205,21
MAC	Ministério da Saúde	C.E.F. 624022-4	05/07/2021	532.023,54
MAC (PROASA)			05/07/2021	140.000,00
ASSIST. FARMACÊUTICA			05/07/2021	7.530,86
PACS			07/07/2021	9.300,00
ATENÇÃO BÁSICA			07/07/2021	10.746,40
ATENÇÃO BÁSICA			07/07/2021	18.760,49
ATENÇÃO BÁSICA			07/07/2021	60.343,00
ATENÇÃO BÁSICA			07/07/2021	114.729,57
ATENÇÃO BÁSICA			07/07/2021	22.575,00
ATENÇÃO BÁSICA			07/07/2021	7.500,00
ASSIST. HOSPITALAR			08/07/2021	234.541,30
ASSIST. AMBULATORIAL			08/07/2021	170.459,00
EMENDA PAB			08/07/2021	300.000,00
VIGILÂNCIA			13/07/2021	4.426,63
SALÁRIO EDUCAÇÃO	Ministério da Educação	Brasil 9151-0	15/07/2021	65.634,50
PNAE	Ministério da Educação	Brasil 11950-4	06/07/2021	17.824,20
PISO BASICO FIXO	Ministério do Desenv. Social	Brasil 14684-3	21/07/2021	8.381,10
PISO MÉDIA E ALTA COMPLEXIDADE I - PAEFI	Ministério do Desenv. Social	Brasil 15382-6	22/07/2021	5.727,87
GESTÃO DESCENTRALIZADA - IGDDE	Ministério do Desenv. Social	Brasil 14.659-7	05/07/2021	4.554,93
			22/07/2021	4.554,93
TOTAL GERAL:				3.595.298,82

Prezado Senhor,

Face ao que estabelece a Lei nº 9452, de 20.03.1997, regulamento estadual no decreto 22803, vimos comunicar a esta instituição que a Prefeitura Municipal de Natividade, recebeu no período de julho do corrente ano, as importâncias discriminadas em anexo, correspondente aos repasses federais (valores brutos).

Sem mais para o momento, despedimo-nos muito respeitosamente.

Atenciosamente,

ROGÉRIO CORRÊA LIMA
Coordenador Geral de Contabilidade

Prefeitura Municipal de Natividade
Praça Ferreira Rabello, nº 04 - Centro, Natividade - RJ, CEP: 28.390-000
Telefone: (22) 3841-1051, Site: www.natividade.rj.gov.br
E-Mail: gma@natividade.rj.gov.br

Prefeitura Municipal de Natividade
Praça Ferreira Rabello, nº 04 - Centro, Natividade - RJ, CEP: 28.390-000
Telefone: (22) 3841-1051, Site: www.natividade.rj.gov.br
E-Mail: gma@natividade.rj.gov.br



REPÚBLICA FEDERATIVA DO BRASIL
ESTADO DO RIO DE JANEIRO
PREFEITURA MUNICIPAL DE NATIVIDADE
COORDENADORIA GERAL DE CONTABILIDADE



REPÚBLICA FEDERATIVA DO BRASIL
ESTADO DO RIO DE JANEIRO
PREFEITURA MUNICIPAL DE NATIVIDADE
COORDENADORIA GERAL DE CONTABILIDADE

Natividade, 30 de Novembro de 2021.

Ofício Circular CGC nº 011/2021

Assunto: Prestação de Contas da Lei nº 9.452, de março de 1997

Ao Ilmº
Vinicius Lopes da Silva
D.D. Presidente do DEM
Sandro Alves Crispim
D.D. Presidente do PSC
Marcelo da Silva Pereira
D.D. Presidente do PL
Sivaldo Souza Martins
D.D. Presidente do SD
Maxwell Martins Bastos
D.D. Presidente do PSL
Fábio França Vieira Filho
D.D. Presidente do PTB
Juliano da Silva França
D.D. Presidente do AVANTE
Ervellon Alves Ferreira
D.D. Presidente do DC
Afrânio Mendonça da Fonseca
D.D. Presidente do PPT
Julio César Ramos Barbosa
D.D. Presidente do PROS
Cláudio de Barros
D.D. Presidente do PSD
Aparecida de Fátima Oliveira
D.D. Presidente do PT
Rosângela Maria Teixeira
D.D. Presidente do PTC
Eliedir Marchiote
D.D. Presidente do Sindicato dos Trabalhadores
Alberto Henrique Coronel Cantero
D.D. Presidente do CDL
Marcelo Souza Martins
D.D. Presidente da COMVACA
Alberto Henrique Coronel Cantero
D.D. Presidente da Assoc. Com. Ind. Natividade
Geraldo Soares Barreto Filho
D.D. Presidente da Câmara Municipal

Prefeitura Municipal de Natividade
Praça Ferreira Rabello, nº 04 - Centro, Natividade - RJ, CEP: 28.390-000
Telefone: (22) 3841-1051, Site: www.natividade.rj.gov.br
E-Mail: gma@natividade.rj.gov.br

Prezado Senhor,

Face ao que estabelece a Lei nº 9452, de 20.03.1997, regulamento estadual no decreto 22803, vimos comunicar a esta instituição que a Prefeitura Municipal de Natividade, recebeu no período de Novembro do corrente ano, as importâncias discriminadas em anexo, correspondente aos repasses federais (valores brutos).

Sem mais para o momento, despedimo-nos muito respeitosamente.

Atenciosamente,

ROGÉRIO CORRÊA LIMA
Coordenador Geral de Contabilidade

Prefeitura Municipal de Natividade
Praça Ferreira Rabello, nº 04 - Centro, Natividade - RJ, CEP: 28.390-000
Telefone: (22) 3841-1051, Site: www.natividade.rj.gov.br
E-Mail: gma@natividade.rj.gov.br



REPÚBLICA FEDERATIVA DO BRASIL
ESTADO DO RIO DE JANEIRO
PREFEITURA MUNICIPAL DE NATIVIDADE
COORDENADORIA GERAL DE CONTABILIDADE



REPÚBLICA FEDERATIVA DO BRASIL
ESTADO DO RIO DE JANEIRO
PREFEITURA MUNICIPAL DE NATIVIDADE
COORDENADORIA GERAL DE CONTABILIDADE

REPASSES FEDERAIS
Lei nº 9452/97

MÊS: **NOVEMBRO**
ANO: **2021**

Origem do Recurso	Órgão Repassador	Banco/Nº Conta Corrente	Data	Valor
ROYALTIES	S.T.N	Brasil 8324-0	24/11/2021	1.252.356,35
FPM	S.T.N	Brasil 8301-1	30/11/2021	263.036,94
			10/11/2021	1.019.596,22
			19/11/2021	156.159,66
			30/11/2021	356.755,93
SNA	S.T.N	Brasil 11339-5	01/11/2021	40.777,17
ITR	S.T.N	Brasil 8305-4	10/11/2021	432,51
			19/11/2021	254,58
			30/11/2021	122,88
ADO - LC 176/2020 (ADO25)	S.T.N	Brasil 283141-4	30/11/2021	5.180,78
VIGILÂNCIA ASSIST. FARMACÊUTICA, DST/AIDS	Ministério da Saúde	C.E.F. 624022-4	04/11/2021	1.000,00
			05/11/2021	7.530,86
			05/11/2021	6.250,00
			08/11/2021	1.472,50
			08/11/2021	1.000,00
			08/11/2021	77,50
			12/11/2021	7.500,00
			12/11/2021	22.575,00
			12/11/2021	131.383,11
			12/11/2021	9.300,00
			12/11/2021	2.000,00
			12/11/2021	18.760,49
			12/11/2021	140.000,00
			12/11/2021	524.492,68
			12/11/2021	7.500,00
			12/11/2021	70.796,00
			23/11/2021	4.426,63
SALÁRIO EDUCAÇÃO	Ministério da Educação	Brasil 9151-0	17/11/2021	72.346,28
PNATE	Ministério da Educação	Brasil 9339-4	10/11/2021	5.661,84
PISO DE ALTA COMPLEXIDADE I - CRIANÇA E ADOLESCENTE	Ministério do Desenv. Social	Brasil 15382-6	01/11/2021	5.300,77
			18/11/2021	2.242,41
PISO DE TRANSIÇÃO DE MÉDIA COMPLEXIDADE	Ministério do Desenv. Social	Brasil 15382-6	04/11/2021	428,75
PISO FIXO DE MÉDIA COMPLEXIDADE - PAEFI	Ministério do Desenv. Social	Brasil 15382-6	19/11/2021	2.264,43
SERVIÇO DE CONVIVÊNCIA E FORTALECIMENTO DE VÍNCULOS	Ministério do Desenv. Social	Brasil 14684-3	26/11/2021	6.961,89
			17/11/2021	7.614,87
PISO BASICO FIXO	Ministério do Desenv. Social	Brasil 14684-3	30/11/2021	8.093,80
TOTAL GERAL:				4.120.874,76

Prefeitura Municipal de Natividade
Praça Ferreira Rebello nº 04 - Centro, Natividade - RJ, CEP: 28.380-000
Telefone: (22) 3841-1051, Site: www.natividademg.gov.br
E-Mail: sm@natividademg.gov.br

Natividade, 31 de Dezembro de 2021.

Ofício Circular CGC nº 012/2021

Assunto: **Prestação de Contas da Lei nº 9.452, de março de 1997**

Ao Ilmº
Vinícius Lopes da Silva
D.D. Presidente do DEM
Sandro Alves Crispim
D.D. Presidente do PSC
Marcelo da Silva Pereira
D.D. Presidente do PL
Sivaldo Souza Martins
D.D. Presidente do SD
Maxwell Martins Bastos
D.D. Presidente do PSL
Fabiano França Vieira Filho
D.D. Presidente do PTB
Juliano da Silva França
D.D. Presidente do AVANTE
Ervellton Alves Ferreira
D.D. Presidente do DC
Afrânio Mendonça da Fonseca
D.D. Presidente do PDT
Júlio César Ramos Barbosa
D.D. Presidente do PROS
Cláudio de Barros
D.D. Presidente do PSD
Aparecida de Fátima Oliveira
D.D. Presidente do PT
Rosângela Maria Teixeira
D.D. Presidente do PTC
Elieir Marchiote
D.D. Presidente do Sindicato dos Trabalhadores
Alberto Henrique Coronel Cantero
D.D. Presidente do CDL
Marcelo Souza Martins
D.D. Presidente da COMVACA
Alberto Henrique Coronel Cantero
D.D. Presidente da Assoc. Com. Ind. Natividade
Luca Nerson Silva Fonseca
D.D. Presidente da Câmara Municipal

Prefeitura Municipal de Natividade
Praça Ferreira Rebello nº 04 - Centro, Natividade - RJ, CEP: 28.380-000
Telefone: (22) 3841-1051, Site: www.natividademg.gov.br
E-Mail: sm@natividademg.gov.br



REPÚBLICA FEDERATIVA DO BRASIL
ESTADO DO RIO DE JANEIRO
PREFEITURA MUNICIPAL DE NATIVIDADE
COORDENADORIA GERAL DE CONTABILIDADE



REPÚBLICA FEDERATIVA DO BRASIL
ESTADO DO RIO DE JANEIRO
PREFEITURA MUNICIPAL DE NATIVIDADE
COORDENADORIA GERAL DE CONTABILIDADE

REPASSES FEDERAIS
Lei nº 9452/97

MÊS: **DEZEMBRO**
ANO: **2021**

Origem do Recurso	Órgão Repassador	Banco/Nº Conta Corrente	Data	Valor
ROYALTIES	S.T.N	Brasil 8324-0	17/12/2021	2.432.086,04
			23/12/2021	260.178,99
FPM	S.T.N	Brasil 8301-1	09/12/2021	690.718,23
			10/12/2021	786.160,30
			20/12/2021	302.959,98
			30/12/2021	501.633,71
SNA	S.T.N	Brasil 11339-5	01/12/2021	41.144,84
ITR	S.T.N	Brasil 8305-4	10/12/2021	92,48
			20/12/2021	50,65
			30/12/2021	259,29
ADO - LC 176/2020 (ADO25)	S.T.N	Brasil 283141-4	30/12/2021	5.180,78
ASSIST. FARMACÊUTICA, VIGILÂNCIA, MAC (PROASA)	Ministério da Saúde	C.E.F. 624022-4	02/12/2021	7.530,86
			02/12/2021	1.472,50
			02/12/2021	524.492,68
			02/12/2021	140.000,00
			03/12/2021	2.472,50
			03/12/2021	155,00
			03/12/2021	131.383,11
			03/12/2021	7.500,00
			03/12/2021	18.600,00
			03/12/2021	18.760,49
			06/12/2021	22.575,00
			06/12/2021	70.796,00
			06/12/2021	2.000,00
			06/12/2021	51.150,00
			06/12/2021	6.250,00
			06/12/2021	10.500,00
			29/12/2021	3.859,03
			31/12/2021	1.000,00
SALÁRIO EDUCAÇÃO	Ministério da Educação	Brasil 9151-0	16/12/2021	79.263,52
PNATE	Ministério da Educação	Brasil 9339-4	21/12/2021	29.379,23
PISO DE ALTA COMPLEXIDADE I - CRIANÇA E ADOLESCENTE	Ministério do Desenv. Social	Brasil 15382-6	13/12/2021	14.430,26
PISO DE TRANSIÇÃO DE MÉDIA COMPLEXIDADE	Ministério do Desenv. Social	Brasil 15382-6	13/12/2021	6.966,34
GESTÃO DESCENTRALIZADA - IGDBF	Ministério do Desenv. Social	Brasil 15382-6	16/12/2021	4.554,93
TOTAL GERAL:				6.175.466,14

Prezado Senhor,

Face ao que estabelece a Lei nº 9452, de 20.03.1997, regulamento emanado no decreto 2.290/3, vimos comunicar a essa instituição que a Prefeitura Municipal de Natividade, recebeu no período de **Dezembro** da corrente ano, as importâncias discriminadas em anexo, correspondente aos repasses federais (valores brutos).

Sem mais para o momento, despedimo-nos mui respeitosamente.

Atenciosamente,

ROGÉRIO CORRÊA LIMA
Coordenador Geral de Contabilidade

Prefeitura Municipal de Natividade
Praça Ferreira Rebello nº 04 - Centro, Natividade - RJ, CEP: 28.380-000
Telefone: (22) 3841-1051, Site: www.natividademg.gov.br
E-Mail: sm@natividademg.gov.br

Prefeitura Municipal de Natividade
Praça Ferreira Rebello nº 04 - Centro, Natividade - RJ, CEP: 28.380-000
Telefone: (22) 3841-1051, Site: www.natividademg.gov.br
E-Mail: sm@natividademg.gov.br



REPÚBLICA FEDERATIVA DO BRASIL
ESTADO DO RIO DE JANEIRO
PREFEITURA MUNICIPAL DE NATIVIDADE

GABINETE DO PREFEITO

LEI MUNICIPAL N.º 1085/2021.

**ESTIMA A RECEITA E FIXA A
DESPEZA DO MUNICÍPIO DE
NATIVIDADE PARA O EXERCÍCIO
FINANCEIRO DE 2022.**

TÍTULO I

DAS DISPOSIÇÕES COMUNS

Artigo 1º - Esta Lei estima a Receita e Fixa a Despesa do Município de Natividade para o exercício financeiro de 2022, nos termos do art. 165, parágrafo 5º da Constituição Federal, Lei 4.320/64, Lei de Responsabilidade Fiscal, Lei de Diretrizes Orçamentárias n.º 1043/2021, para o exercício de 2022 e o Manual Técnico de Orçamento – MTO 2022, Portaria Conjunta STN/SOF/ME Nº 16, de 11 de fevereiro de 2021, Portaria SOF/ME Nº 5.118, de 4 de maio de 2021, Portaria nº 831, de 7 de maio de 2021 e Nota Técnica SEI nº 21392/2021/ME, compreendendo:

I – O Orçamento Fiscal referente aos Poderes do Município, seus fundos, órgãos e entidades da administração municipal direta e indireta.

II – O Orçamento da Seguridade Social, abrangendo todas as entidades e órgãos a ela vinculados.

TÍTULO II

DO ORÇAMENTO FISCAL E DA SEGURIDADE SOCIAL

Capítulo I

DA ESTIMATIVA DA RECEITA

Da Receita Total

Artigo 2º - A receita total estimada nos orçamentos fiscal e da seguridade social para o exercício de 2022, já com as devidas deduções legais, representa o montante de R\$ 91.200.100,00 (noventa e um milhões, duzentos mil e cem reais).



REPÚBLICA FEDERATIVA DO BRASIL
ESTADO DO RIO DE JANEIRO
PREFEITURA MUNICIPAL DE NATIVIDADE

GABINETE DO PREFEITO

Art. 3º - As Receitas são estimadas por Categorias Econômicas, segundo a origem dos recursos, conforme disposto nos anexos próprios.

Art. 4º - A Receita será realizada com base no produto do que for arrecadado, na forma da legislação em vigor.

Capítulo II

DA FIXAÇÃO DA DESPESA

Da Despesa Total

Art. 5º - A Despesa Orçamentária no mesmo valor da Receita Orçamentária é fixada em R\$ 91.200.100,00 (noventa e um milhões, duzentos mil e cem reais), nos termos da Lei nº 1043/2021, que dispõe sobre as Diretrizes Orçamentárias para o Exercício de 2022.

Capítulo III

DA DISTRIBUIÇÃO DA DESPESA POR ÓRGÃO

Art. 6º - A Despesa Total, fixada por Função, Poderes e Órgãos, está definida nos anexos integrantes desta Lei.

Capítulo IV

DAS AUTORIZAÇÕES

Art. 7º - Fica o Poder Executivo autorizado a:

I – A abrir no curso da execução orçamentária de 2022, créditos adicionais suplementares até o limite de 40% (quarenta por cento) da despesa total fixada por esta Lei;

II – A utilizar os recursos vinculados à conta de Reserva de Contingência, nas situações previstas nos parágrafos primeiro e segundo do artigo 27 da Lei Municipal n.º 1043/2021 (Lei de Diretrizes Orçamentárias);

III – Realizar abertura de créditos suplementares, por conta de superávit financeiro apurado em Balanço Patrimonial do Exercício anterior, na forma do art. 43, inciso I da Lei Federal n.º 4.320/64;



REPÚBLICA FEDERATIVA DO BRASIL
ESTADO DO RIO DE JANEIRO
PREFEITURA MUNICIPAL DE NATIVIDADE

GABINETE DO PREFEITO

IV – Realizar abertura de créditos suplementares, provenientes de excesso de arrecadação, quando o saldo positivo das diferenças, acumuladas mês a mês, entre a arrecadação prevista e a realizada for efetivamente comprovado, considerando-se ainda, a tendência do exercício, na forma do art. 43 da Lei Federal n.º 4.320/64;

V – A abrir no curso da execução do orçamento de 2022, créditos adicionais suplementares para cobrir despesas vinculadas a fonte de recursos específicos, cujo recebimento no exercício tenha excedido a previsão de arrecadação e execução;

VI – Criar elemento de despesa para melhor execução dos programas de governo constantes nesta Lei;

VII – A transpor, remanejar ou transferir, total ou parcialmente recursos orçamentários, nos termos do inciso VI do art. 167 da CF/88;

Parágrafo 1º - Os créditos adicionais que tratam o inciso I poderão ocorrer de uma categoria de programação para outra ou de um órgão para outro, dentro da estrutura orçamentária.

Parágrafo 2º - Entende-se como categoria de programação, de que trata o parágrafo anterior, despesas que fazem parte da mesma classificação funcional programática e que pertençam ao mesmo órgão e unidade orçamentária.

Art. 8º- O limite autorizado no inciso I do artigo anterior não será onerado quando o crédito se destinar a:

I – atender insuficiências de dotações do grupo de Pessoal e Encargos Sociais, mediante a utilização de recursos oriundos da anulação de despesas;

II – atender ao pagamento de despesas decorrentes de precatórios judiciais, amortização e juros da dívida, mediante utilização de recursos provenientes de anulação de dotações;

TÍTULO III

DAS DISPOSIÇÕES GERAIS

Capítulo Único

Artigo 9º - As dotações para pagamento de pessoal e encargos sociais da administração direta, bem como as referentes a servidores colocados à disposição de outros órgãos e entidades, serão movimentadas pelos setores competentes da Secretaria Municipal de Administração.

Artigo 10 - A utilização das dotações com origem de recursos em convênios ou operações de crédito fica condicionada à celebração dos instrumentos.



REPÚBLICA FEDERATIVA DO BRASIL
ESTADO DO RIO DE JANEIRO
PREFEITURA MUNICIPAL DE NATIVIDADE

GABINETE DO PREFEITO

Artigo 11 – Fica o Poder Executivo autorizado a realizar operações de crédito por antecipação de receita, com a finalidade de manter o equilíbrio orçamentário-financeiro do Município observado os preceitos legais aplicáveis à matéria.

TÍTULO IV

DAS DISPOSIÇÕES FINAIS

Capítulo Único

Artigo 12 – Deverá ser estabelecido através de Decreto Executivo, Quadro de Detalhamento de Despesa de acordo com o previsto na portaria interministerial 163/2001.

Artigo 13 – Na forma do disposto no art. 29 da Lei n.º n.º 1043/2021 (Diretrizes Orçamentárias), será estabelecido através de Decreto Executivo, até trinta dias da publicação da presente Lei, a Programação Financeira e o Cronograma Mensal de Desembolso.

Artigo 14 – O Prefeito, no âmbito do Poder Executivo, poderá adotar parâmetros para a utilização das dotações, de forma a compatibilizar as despesas à efetiva realização das receitas, para atendimento da legislação vigente.

Artigo 15 - Esta Lei entra em vigor em 1º de Janeiro de 2022, revogando-se as disposições que lhe forem contrárias.

Prefeitura de Natividade, 14 de dezembro de 2021.

Severiano Antônio dos Santos Rezende
Prefeito Municipal



Prefeitura Municipal de Natividade

Praça Ferreira Rabelo, 04 - CNPJ:28920304/0001-96

Orçamento Programa - Exercício de 2022

DEMONSTRATIVO DA RECEITA E DESPESA SEGUNDO AS CATEGORIAS ECONOMICAS

(Inc.II, §1º, Art.2º)

Anexo 01

Page 1

Lei: Projeto, Data: 31/08/2021

RECEITA	R\$	R\$
RECEITAS CORRENTES		
IMPOSTOS, TAXAS E CONTRIBUIÇÕES DE MELHORIA	4.046.274,13	
CONTRIBUIÇÕES	4.199.188,54	
RECEITA PATRIMONIAL	3.182.872,01	
RECEITA DE SERVIÇOS	55.250,00	
TRANSFERÊNCIAS CORRENTES	80.864.260,52	
OUTRAS RECEITAS CORRENTES	93.203,29	
CONTRIBUIÇÕES - INTRA OFSS	6.463.852,81	
(R) DEDUÇÕES DO FUNDEB	-8.060.612,45	
SUB TOTAL		90.844.288,85
TOTAL		90.844.288,85
SUPERAVIT DO ORCAMENTO CORRENTE		4.045.959,49
RECEITAS DE CAPITAL		
ALIENAÇÃO DE BENS	33.702,50	
TRANSFERÊNCIAS DE CAPITAL	322.108,65	
SUB TOTAL		355.811,15
TOTAL		4.401.770,64

RESUMO

RECEITAS CORRENTES	92.441.048,49
RECEITAS CORRENTES - INTRA OFSS	6.463.852,81
DEDUÇÕES DA RECEITA CORRENTE	-8.060.612,45
RECEITAS DE CAPITAL	355.811,15
TOTAL DE RECEITAS	91.200.100,00
TOTAL	91.200.100,00

DESPESA	R\$	R\$
DESPESAS CORRENTES		
PESSOAL E ENCARGOS SOCIAIS	52.697.658,70	
JUROS E ENCARGOS DA DÍVIDA	5.000,00	
OUTRAS DESPESAS CORRENTES	34.095.670,66	
SUB TOTAL		86.798.329,36
SUPERAVIT DO ORCAMENTO CORRENTE		4.045.959,49
TOTAL		90.844.288,85
DESPESAS DE CAPITAL		
INVESTIMENTOS	1.376.770,64	
AMORTIZAÇÃO DA DÍVIDA	2.175.000,00	
SUB TOTAL		3.551.770,64
RESERVA DE CONTINGENCIA		850.000,00
TOTAL		4.401.770,64

RESUMO

DESPESAS CORRENTES	86.798.329,36
DESPESAS DE CAPITAL	3.551.770,64
RESERVA DE CONTINGÊNCIA	850.000,00
TOTAL DE DESPESA	91.200.100,00
TOTAL	91.200.100,00



Prefeitura Municipal de Natividade

Praça Ferreira Rabelo, 04 - CNPJ:28920304/0001-96

Orçamento Programa - Exercício de 2022

DEMONSTRATIVO DA RECEITA E DESPESA SEGUNDO AS CATEGORIAS ECONOMICAS

(Inc.II, §1º, Art.2º)

Anexo 01

Page 2

Lei: Projeto, Data: 31/08/2021



Prefeitura Municipal de Natividade

Praça Ferreira Rabelo, 04 - CNPJ:28920304/0001-96

Anexo 02

Page 1

Orçamento Programa - Exercício de 2022

RECEITAS SEGUNDO AS CATEGORIAS ECONOMICAS

Lei: Projeto, Data: 31/08/2021

Código	Especificação	F.R.-C.A.	Desdobramento	SubCategoria Fonte	Categoria Econômica
1000.00.0.0	RECEITAS CORRENTES				92.441.048,49
1100.00.0.0	IMPOSTOS, TAXAS E CONTRIBUIÇÕES DE MELHORIA			4.046.274,13	
1110.00.0.0	IMPOSTOS			3.754.741,33	
1112.00.0.0	IMPOSTOS SOBRE O PATRIMÔNIO		1.660.240,49		
1112.50.0.0	IMPOSTO SOBRE A PROPRIEDADE PREDIAL E TERRITORIAL URBANA		1.253.968,23		
1112.50.0.1	IPTU-PRINCIPAL	0.1.01.112.001	710.364,91		
1112.50.0.2	IPTU-MULTAS E JUROS	0.1.01.112.001	15.067,45		
1112.50.0.3	IPTU-DIVIDA ATIVA	0.1.01.112.001	325.313,11		
1112.50.0.4	IPTU-DIVIDA ATIVA M/JUROS	0.1.01.112.001	203.222,76		
1112.53.0.0	IMPOSTOS SOBRE TRANSMISSÃO "INTER VIVOS" DE BENS IMÓVEIS E D		406.272,26		
1112.53.0.1	ITBI-PRINCIPAL	0.1.01.112.001	406.272,26		
1113.00.0.0	IMPOSTOS SOBRE A RENDA E PROVENTOS DE QUALQUER NATUREZA		854.843,77		
1113.03.0.0	IMPOSTO SOBRE A RENDA - RETIDO NA FONTE		854.843,77		
1113.03.1.0	IMPOSTO SOBRE A RENDA - RETIDO NA FONTE - TRABALHO		854.843,77		
1113.03.1.1	IRRF-TRABALHO-PRINCIPAL	0.1.01.112.001	854.843,77		
1114.00.0.0	IMPOSTOS SOBRE A PRODUÇÃO E CIRCULAÇÃO DE MERCADORIAS E SERV		1.239.657,07		
1114.51.0.0	IMPOSTOS SOBRE SERVIÇOS		1.239.657,07		
1114.51.1.0	IMPOSTO SOBRE SERVIÇOS DE QUALQUER NATUREZA - ISSQN		1.239.657,07		
1114.51.1.1	ISSQN-PRINCIPAL	0.1.01.112.001	863.603,78		
1114.51.1.2	ISSQN-MULTAS E JUROS	0.1.01.112.001	3.477,10		
1114.51.1.3	ISSQN-DIVIDA ATIVA	0.1.01.112.001	250.485,84		
1114.51.1.4	ISSQN-DIVIDA ATIVA M/JUROS	0.1.01.112.001	122.090,35		
1120.00.0.0	TAXAS			291.532,80	
1121.00.0.0	TAXAS PELO EXERCÍCIO DO PODER DE POLÍCIA		139.435,89		
1121.01.0.0	TAXAS DE INSPEÇÃO, CONTROLE E FISCALIZAÇÃO		139.435,89		
1121.01.0.1	TAXAS INSP.CONTR.FISCAL.- PRINCIPAL	0.1.00.001.001	65.676,78		
1121.01.0.2	TAXAS INSP.CONTR.FISCAL.-MULTAS E JUROS	0.1.00.001.001	29.271,52		
1121.01.0.3	TAXAS INSP.CONTR.FISCAL.-DIVIDA ATIVA	0.1.00.001.001	26.953,45		
1121.01.0.4	TAXAS INSP.CONTR.FISCAL.- DIVIDA ATIVA M/JUROS	0.1.00.001.001	17.534,14		
1122.00.0.0	TAXAS PELA PRESTAÇÃO DE SERVIÇOS		152.096,91		
1122.01.0.0	TAXAS PELA PRESTAÇÃO DE SERVIÇOS EM GERAL		152.096,91		
1122.01.0.1	TAXAS PREST.SERV.GERAL-PRINCIPAL	0.1.00.001.001	16.453,45		
1122.01.0.2	TAXAS PREST.SERV.GERAL- MULTAS E JUROS	0.1.00.001.001	39.391,04		
1122.01.0.5	TAXAS PREST.SERV.GERAL-MULTAS	0.1.00.001.001	96.252,42		
1200.00.0.0	CONTRIBUIÇÕES			4.199.188,54	
1210.00.0.0	CONTRIBUIÇÕES SOCIAIS			3.561.918,70	
1215.00.0.0	CONTRIB.REGIMES PRÓPRIOS PREVID.SISTEMA PROTEÇÃO SOCIAL		3.561.918,70		
1215.01.0.0	CONTRIBUIÇÃO DO SERVIDOR CIVIL		3.561.918,70		
1215.01.1.0	CONTRIBUIÇÃO DO SERVIDOR CIVIL ATIVO		3.301.138,70		
1215.01.1.1	CONTRIB.SERVIDOR CIVIL ATIVO-PRINCIPAL	0.1.30.030.030	3.296.718,70		
1215.01.1.2	CONTRIB.SERVIDOR CIVIL ATIVO- MULTAS E JUROS	0.1.30.030.030	4.420,00		
1215.01.2.0	CONTRIBUIÇÃO DO SERVIDOR CIVIL INATIVO		167.960,00		
1215.01.2.1	CONTRIB.SERVIDOR CIVIL INATIVO- PRINCIPAL	0.1.30.030.030	165.750,00		
1215.01.2.2	CONTRIB.SERVIDOR CIVIL INATIVO-MULTAS E JUROS	0.1.30.030.030	2.210,00		
1215.01.3.0	CONTRIBUIÇÃO DO SERVIDOR CIVIL - PENSIONISTAS		92.820,00		
1215.01.3.1	CONTRIB.SERVIDOR CIVI PENS.- PRINCIPAL	0.1.30.030.030	88.400,00		
1215.01.3.2	CONTRIB.SERVIDOR CIVI PENS.-MULTAS E JUROS	0.1.30.030.030	4.420,00		
1240.00.0.0	CONTRIBUIÇÃO CUSTEIO SERVIÇO ILUMINAÇÃO PÚBLICA			637.269,84	
1241.00.0.0	CONTRIBUIÇÃO CUSTEIO SERVIÇO ILUMINAÇÃO PÚBLICA		637.269,84		
1241.50.0.0	CONTRIBUIÇÃO CUSTEIO SERVIÇO ILUMINAÇÃO PÚBLICA		637.269,84		
1241.50.0.1	CONTRIB.CUSTEIO SERV.ILUM.PÚBL.-PRINCIPAL	0.1.28.026.026	637.269,84		
1300.00.0.0	RECEITA PATRIMONIAL			3.182.872,01	
1320.00.0.0	VALORES MOBILIÁRIOS			3.182.872,01	
1321.00.0.0	JUROS E CORREÇÕES MONETÁRIAS		3.182.872,01		
1321.01.0.0	REMUNERAÇÃO DE DEPÓSITOS BANCÁRIOS		3.182.872,01		
1321.01.0.0	REMUNERAÇÃO DE DEPÓSITOS BANCÁRIOS		3.182.872,01		
1321.01.0.1	REMUNERAÇÃO DE DEPÓSITOS BANCÁRIOS - PRINCIPAL	0.1.00.001.001	12.156,55		
1321.01.0.1	REMUNERAÇÃO DE DEPÓSITOS BANCÁRIOS - PRINCIPAL	0.1.01.112.001	1.105,00		
1321.01.0.1	REMUNERAÇÃO DE DEPÓSITOS BANCÁRIOS - PRINCIPAL	0.1.04.004.004	19.649,55		



Prefeitura Municipal de Natividade

Praça Ferreira Rabelo, 04 - CNPJ:28920304/0001-96

Anexo 02

Page 2

Orçamento Programa - Exercício de 2022

RECEITAS SEGUNDO AS CATEGORIAS ECONOMICAS

Lei: Projeto, Data: 31/08/2021

Código	Especificação	F.R.-C.A.	Desdobramento	SubCategoria Fonte	Categoria Econômica
1321.01.0.1	REMUNERAÇÃO DE DEPÓSITOS BANCÁRIOS - PRINCIPAL	0.1.05.005.005	6.347,67		
1321.01.0.1	REMUNERAÇÃO DE DEPÓSITOS BANCÁRIOS - PRINCIPAL	0.1.12.012.012	19.208,10		
1321.01.0.1	REMUNERAÇÃO DE DEPÓSITOS BANCÁRIOS - PRINCIPAL	0.1.14.014.014	14.425,78		
1321.01.0.1	REMUNERAÇÃO DE DEPÓSITOS BANCÁRIOS - PRINCIPAL	0.1.15.015.015	76.496,28		
1321.01.0.1	REMUNERAÇÃO DE DEPÓSITOS BANCÁRIOS - PRINCIPAL	0.1.17.017.017	66.064,97		
1321.01.0.1	REMUNERAÇÃO DE DEPÓSITOS BANCÁRIOS - PRINCIPAL	0.1.18.018.100	2.318,07		
1321.01.0.1	REMUNERAÇÃO DE DEPÓSITOS BANCÁRIOS - PRINCIPAL	0.1.18.018.200	11.590,35		
1321.01.0.1	REMUNERAÇÃO DE DEPÓSITOS BANCÁRIOS - PRINCIPAL	0.1.212.212.001	2.210,00		
1321.01.0.1	REMUNERAÇÃO DE DEPÓSITOS BANCÁRIOS - PRINCIPAL	0.1.212.212.002	2.210,00		
1321.01.0.1	REMUNERAÇÃO DE DEPÓSITOS BANCÁRIOS - PRINCIPAL	0.1.212.212.003	1.105,00		
1321.01.0.1	REMUNERAÇÃO DE DEPÓSITOS BANCÁRIOS - PRINCIPAL	0.1.212.212.004	1.105,00		
1321.01.0.1	REMUNERAÇÃO DE DEPÓSITOS BANCÁRIOS - PRINCIPAL	0.1.212.212.006	1.105,00		
1321.01.0.1	REMUNERAÇÃO DE DEPÓSITOS BANCÁRIOS - PRINCIPAL	0.1.212.212.008	1.105,00		
1321.01.0.1	REMUNERAÇÃO DE DEPÓSITOS BANCÁRIOS - PRINCIPAL	0.1.212.212.009	1.105,00		
1321.01.0.1	REMUNERAÇÃO DE DEPÓSITOS BANCÁRIOS - PRINCIPAL	0.1.212.212.010	1.105,00		
1321.01.0.1	REMUNERAÇÃO DE DEPÓSITOS BANCÁRIOS - PRINCIPAL	0.1.212.212.011	1.105,00		
1321.01.0.1	REMUNERAÇÃO DE DEPÓSITOS BANCÁRIOS - PRINCIPAL	0.1.212.212.012	2.210,00		
1321.01.0.1	REMUNERAÇÃO DE DEPÓSITOS BANCÁRIOS - PRINCIPAL	0.1.213.212.016	1.105,00		
1321.01.0.1	REMUNERAÇÃO DE DEPÓSITOS BANCÁRIOS - PRINCIPAL	0.1.25.025.025	552,50		
1321.01.0.1	REMUNERAÇÃO DE DEPÓSITOS BANCÁRIOS - PRINCIPAL	0.1.30.030.030	2.937.487,19		
1600.00.0.0	RECEITA DE SERVIÇOS			55.250,00	
1610.00.0.0	SERVIÇOS ADMINISTRATIVOS E COMERCIAIS GERAIS			22.100,00	
1611.00.0.0	SERVIÇOS ADMINISTRATIVOS E COMERCIAIS GERAIS		22.100,00		
1611.02.0.0	INSCRIÇÃO EM CONCURSOS E PROCESSOS SELETIVOS		22.100,00		
1611.02.0.1	INSCRIÇÃO EM CONCURSOS E PROCESSOS SELETIVOS - PRINCIPAL	0.1.00.001.001	22.100,00		
1630.00.0.0	SERVIÇOS E ATIVIDADES REFERENTES À SAÚDE			33.150,00	
1631.00.0.0	SERVIÇOS DE ATENDIMENTO À SAÚDE		33.150,00		
1631.99.0.0	OUTROS SERVIÇOS DE ATENDIMENTO À SAÚDE		33.150,00		
1631.99.0.1	OUTROS SERVIÇOS DE ATENDIMENTO À SAÚDE - PRINCIPAL	0.1.212.212.006	33.150,00		
1700.00.0.0	TRANSFERÊNCIAS CORRENTES			80.864.260,52	
1710.00.0.0	TRANSFERÊNCIAS DA UNIÃO E DE SUAS ENTIDADES			42.331.771,32	
1711.00.0.0	TRANSFERÊNCIAS DECORRENTES DE PARTICIPAÇÃO NA RECEITA DA UNIÃO		16.099.580,64		
1711.51.0.0	COTA-PARTE DO FUNDO DE PARTICIPAÇÃO DOS MUNICÍPIOS - FPM		16.092.626,43		
1711.51.1.0	COTA-PARTE DO FUNDO DE PARTICIPAÇÃO DOS MUNICÍPIOS - COTA ME		15.629.012,63		
1711.51.1.1	COTA-PARTE DO FUNDO DE PARTICIPAÇÃO DOS MUNICÍPIOS - COTA ME	0.1.01.112.001	15.629.012,63		
1711.51.2.0	COTA-PARTE DO FUNDO DE PARTICIPAÇÃO DO MUNICÍPIOS - 1% COTA		231.806,90		
1711.51.2.1	COTA-PARTE DO FUNDO DE PARTICIPAÇÃO DO MUNICÍPIOS - 1% COTA	0.1.01.112.001	231.806,90		
1711.51.3.0	COTA-PARTE DO FUNDO DE PARTICIPAÇÃO DOS MUNICÍPIOS - 1% COTA		231.806,90		
1711.51.3.1	COTA-PARTE DO FUNDO DE PARTICIPAÇÃO DOS MUNICÍPIOS - 1% COTA	0.1.01.112.001	231.806,90		
1711.52.0.0	COTA-PARTE DO IMPOSTO SOBRE A PROPRIEDADE TERRITORIAL RURAL		6.954,21		
1711.52.0.1	COTA-PARTE DO IMPOSTO SOBRE A PROPRIEDADE TERRITORIAL RURAL	0.1.01.112.001	6.954,21		
1712.00.0.0	TRANSFERÊNCIAS DAS COMPENSAÇÕES FINANCEIRAS PELA EXPLORAÇÃO		13.913.506,91		
1712.52.0.0	COTA-PARTE DA COMPENSAÇÃO FINANCEIRA PELA PRODUÇÃO DE PETRÓL		13.913.506,91		
1712.52.1.0	COTA-PARTE DA COMPENSAÇÃO FINANCEIRA PELA PRODUÇÃO DE PETRÓL		86.190,00		
1712.52.1.1	COTA-PARTE DA COMPENSAÇÃO FINANCEIRA PELA PRODUÇÃO DE PETRÓL	0.1.06.006.006	86.190,00		
1712.52.2.0	COTA-PARTE PELO EXCEDENTE DA PRODUÇÃO DO PETRÓLEO - LEI Nº 9		13.555.059,71		
1712.52.2.1	COTA-PARTE PELO EXCEDENTE DA PRODUÇÃO DO PETRÓLEO - LEI Nº 9	0.1.04.004.004	13.555.059,71		
1712.52.3.0	COTA-PARTE PELA PARTICIPAÇÃO ESPECIAL - LEI Nº 9.478/97, ART		272.257,20		
1712.52.3.1	COTA-PARTE PELA PARTICIPAÇÃO ESPECIAL - LEI Nº 9.478/97, ART	0.1.04.004.004	272.257,20		
1713.00.0.0	TRANSFERÊNCIAS DE RECURSOS DO SISTEMA ÚNICO DE SAÚDE - SUS		10.661.608,03		
1713.50.0.0	TRANSFERÊNCIAS DE RECURSOS DO SISTEMA ÚNICO DE SAÚDE - SUS -		10.127.235,00		
1713.50.1.0	TRANSFERÊNCIAS DE RECURSOS DO BLOCO DE MANUTENÇÃO DAS AÇÕES		4.016.444,94		



Prefeitura Municipal de Natividade

Praça Ferreira Rabelo, 04 - CNPJ:28920304/0001-96

Anexo 02

Page 3

Orçamento Programa - Exercício de 2022

RECEITAS SEGUNDO AS CATEGORIAS ECONOMICAS

Lei: Projeto, Data: 31/08/2021

Código	Especificação	F.R.-C.A.	Desdobramento	SubCategoria Fonte	Categoria Econômica
1713.50.1.1	TRANSFERÊNCIAS DE RECURSOS DO BLOCO DE MANUTENÇÃO DAS Ações	0.1.212.212.001	2.000.050,00		
1713.50.1.1	TRANSFERÊNCIAS DE RECURSOS DO BLOCO DE MANUTENÇÃO DAS Ações	0.1.212.212.002	27.183,00		
1713.50.1.1	TRANSFERÊNCIAS DE RECURSOS DO BLOCO DE MANUTENÇÃO DAS Ações	0.1.212.212.003	274.482,00		
1713.50.1.1	TRANSFERÊNCIAS DE RECURSOS DO BLOCO DE MANUTENÇÃO DAS Ações	0.1.212.212.004	1.471.629,94		
1713.50.1.1	TRANSFERÊNCIAS DE RECURSOS DO BLOCO DE MANUTENÇÃO DAS Ações	0.1.212.212.005	165.750,00		
1713.50.1.1	TRANSFERÊNCIAS DE RECURSOS DO BLOCO DE MANUTENÇÃO DAS Ações	0.1.212.213.005	77.350,00		
1713.50.2.0	TRANSFERÊNCIAS DE RECURSOS DO BLOCO DE MANUTENÇÃO DAS Ações		5.238.945,06		
1713.50.2.1	TRANSFERÊNCIAS DE RECURSOS DO BLOCO DE MANUTENÇÃO DAS Ações	0.1.212.212.006	4.465.445,06		
1713.50.2.1	TRANSFERÊNCIAS DE RECURSOS DO BLOCO DE MANUTENÇÃO DAS Ações	0.1.212.212.007	773.500,00		
1713.50.3.0	TRANSFERÊNCIAS DE RECURSOS DO BLOCO DE MANUTENÇÃO DAS Ações		739.245,00		
1713.50.3.1	TRANSFERÊNCIAS DE RECURSOS DO BLOCO DE MANUTENÇÃO DAS Ações	0.1.212.212.008	570.180,00		
1713.50.3.1	TRANSFERÊNCIAS DE RECURSOS DO BLOCO DE MANUTENÇÃO DAS Ações	0.1.212.212.009	15.470,00		
1713.50.3.1	TRANSFERÊNCIAS DE RECURSOS DO BLOCO DE MANUTENÇÃO DAS Ações	0.1.212.212.010	92.820,00		
1713.50.3.1	TRANSFERÊNCIAS DE RECURSOS DO BLOCO DE MANUTENÇÃO DAS Ações	0.1.212.212.011	60.775,00		
1713.50.4.0	TRANSFERÊNCIAS DE RECURSOS DO BLOCO DE MANUTENÇÃO DAS Ações		99.450,00		
1713.50.4.1	TRANSFERÊNCIAS DE RECURSOS DO BLOCO DE MANUTENÇÃO DAS Ações	0.1.212.212.012	99.450,00		
1713.50.5.0	TRANSFERÊNCIAS DE RECURSOS DO BLOCO DE MANUTENÇÃO DAS Ações		33.150,00		
1713.50.5.1	TRANSFERÊNCIAS DE RECURSOS DO BLOCO DE MANUTENÇÃO DAS Ações	0.1.212.212.015	33.150,00		
1713.51.0.0	TRANSFERÊNCIAS DE RECURSOS DO SISTEMA ÚNICO DE SAÚDE - SUS -		534.373,03		
1713.51.1.0	TRANSFERÊNCIAS DE RECURSOS DO BLOCO DE ESTRUTURAÇÃO DA REDE		368.623,03		
1713.51.1.1	TRANSFERÊNCIAS DE RECURSOS DO BLOCO DE ESTRUTURAÇÃO DA REDE	0.1.17.017.017	358.623,03		
1713.51.1.1	TRANSFERÊNCIAS DE RECURSOS DO BLOCO DE ESTRUTURAÇÃO DA REDE	0.1.213.212.016	5.000,00		
1713.51.1.1	TRANSFERÊNCIAS DE RECURSOS DO BLOCO DE ESTRUTURAÇÃO DA REDE	0.1.213.213.004	5.000,00		
1713.51.2.0	TRANSFERÊNCIAS DE RECURSOS DO BLOCO DE ESTRUTURAÇÃO DA REDE		55.250,00		
1713.51.2.1	TRANSFERÊNCIAS DE RECURSOS DO BLOCO DE ESTRUTURAÇÃO DA REDE	0.1.212.213.006	55.250,00		
1713.51.3.0	TRANSFERÊNCIAS DE RECURSOS DO BLOCO DE ESTRUTURAÇÃO DA REDE		55.250,00		
1713.51.3.1	TRANSFERÊNCIAS DE RECURSOS DO BLOCO DE ESTRUTURAÇÃO DA REDE	0.1.212.213.003	55.250,00		
1713.51.5.0	TRANSFERÊNCIAS DE RECURSOS DO BLOCO DE ESTRUTURAÇÃO DA REDE		55.250,00		
1713.51.5.1	TRANSFERÊNCIAS DE RECURSOS DO BLOCO DE ESTRUTURAÇÃO DA REDE	0.1.212.213.005	55.250,00		
1714.00.0.0	TRANSFERÊNCIAS DE RECURSOS DO FUNDO NACIONAL DO DESENVOLVIME		1.248.663,91		
1714.50.0.0	TRANSFERÊNCIAS DO SALÁRIO-EDUCAÇÃO		322.152,33		
1714.50.0.1	TRANSFERÊNCIAS DO SALÁRIO-EDUCAÇÃO - PRINCIPAL	0.1.05.005.005	322.152,33		
1714.51.0.0	TRANSFERÊNCIAS DIRETAS DO FNDE REFERENTES AO PROGRAMA DINHEI		3.000,00		
1714.51.0.1	TRANSFERÊNCIAS DIRETAS DO FNDE REFERENTES AO PROGRAMA DINHEI	0.1.18.018.001	3.000,00		
1714.52.0.0	TRANSFERÊNCIAS REFERENTES AO PROGRAMA NACIONAL DE ALIMENTAÇÃO		384.681,93		
1714.52.0.1	TRANSFERÊNCIAS REFERENTES AO PROGRAMA NACIONAL DE ALIMENTAÇÃO	0.1.18.018.100	384.681,93		
1714.53.0.0	TRANSFERÊNCIAS REFERENTES AO PROGRAMA NACIONAL DE APOIO AO T		534.409,65		
1714.53.0.1	TRANSFERÊNCIAS REFERENTES AO PROGRAMA NACIONAL DE APOIO AO T	0.1.18.018.200	34.409,65		
1714.53.0.1	TRANSFERÊNCIAS REFERENTES AO PROGRAMA NACIONAL DE APOIO AO T	0.1.18.018.300	500.000,00		
1714.99.0.0	OUTRAS TRANSFERÊNCIAS DIRETAS DO FUNDO NACIONAL DO DESENVOLV		4.420,00		
1714.99.0.1	OUTRAS TRANSFERÊNCIAS DIRETAS DO FUNDO NACIONAL DO DESENVOLV	0.1.14.014.014	4.420,00		
1716.00.0.0	TRANSFERÊNCIAS DE RECURSOS DO FUNDO NACIONAL DE ASSISTÊNCIA		122.405,00		
1716.50.0.0	TRANSFERÊNCIAS DE RECURSOS DO FUNDO NACIONAL DE ASSISTÊNCIA		122.405,00		
1716.50.0.1	TRANSFERÊNCIAS DE RECURSOS DO FUNDO NACIONAL DE ASSISTÊNCIA	0.1.17.017.002	58.565,00		



Prefeitura Municipal de Natividade

Praça Ferreira Rabelo, 04 - CNPJ:28920304/0001-96

Anexo 02

Page 4

Orçamento Programa - Exercício de 2022

RECEITAS SEGUNDO AS CATEGORIAS ECONOMICAS

Lei: Projeto, Data: 31/08/2021

Código	Especificação	F.R.-C.A.	Desdobramento	SubCategoria Fonte	Categoria Econômica
1716.50.0.1	TRANSFERÊNCIAS DE RECURSOS DO FUNDO NACIONAL DE ASSISTÊNCIA	0.1.17.017.007	8.840,00		
1716.50.0.1	TRANSFERÊNCIAS DE RECURSOS DO FUNDO NACIONAL DE ASSISTÊNCIA	0.1.36.001.001	55.000,00		
1717.00.0.0	TRANSFERÊNCIAS DE CONVÊNIO DA UNIÃO E DE SUAS ENTIDADES		204.407,00		
1717.51.0.0	TRANSFERÊNCIAS DE CONVÊNIO DA UNIÃO DESTINADAS A PROGRAMAS		11.050,00		
1717.51.0.1	TRANSFERÊNCIAS DE CONVÊNIO DA UNIÃO DESTINADAS A PROGRAMAS	0.1.14.014.014	11.050,00		
1717.52.0.0	TRANSFERÊNCIAS DE CONVÊNIO DA UNIÃO DESTINADAS A PROGRAMAS		193.357,00		
1717.52.0.1	TRANSFERÊNCIAS DE CONVÊNIO DA UNIÃO DESTINADAS A PROGRAMAS	0.1.17.017.017	193.357,00		
1719.00.0.0	OUTRAS TRANSFERÊNCIAS DE RECURSOS DA UNIÃO E DE SUAS ENTIDAD		81.599,83		
1719.51.0.0	TRANSFERÊNCIAS FINANCEIRAS DO ICMS - DESONERAÇÃO - L.C. Nº 8		69.542,07		
1719.51.0.1	TRANSFERÊNCIAS FINANCEIRAS DO ICMS - DESONERAÇÃO - L.C. Nº 8	0.1.00.001.001	69.542,07		
1719.99.0.0	OUTRAS TRANSFERÊNCIAS DE RECURSOS DA UNIÃO E DE SUAS ENTIDAD		12.057,76		
1719.99.0.1	OUTRAS TRANSFERÊNCIAS DE RECURSOS DA UNIÃO E DE SUAS ENTIDAD	0.1.12.012.012	12.057,76		
1720.00.0.0	TRANSFERÊNCIAS DOS ESTADOS E DO DISTRITO FEDERAL E DE SUAS E			26.507.045,48	
1721.00.0.0	PARTICIPAÇÃO NA RECEITA DOS ESTADOS E DISTRITO FEDERAL		24.705.770,48		
1721.50.0.0	COTA-PARTE DO ICMS		23.008.892,69		
1721.50.0.1	COTA-PARTE DO ICMS - PRINCIPAL	0.1.01.112.001	23.008.892,69		
1721.51.0.0	COTA-PARTE DO IPVA		1.008.360,02		
1721.51.0.1	COTA-PARTE DO IPVA - PRINCIPAL	0.1.01.112.001	1.008.360,02		
1721.52.0.0	COTA-PARTE DO IPI - MUNICIPIOS		649.842,77		
1721.52.0.1	COTA-PARTE DO IPI - MUNICIPIOS - PRINCIPAL	0.1.01.112.001	649.842,77		
1721.53.0.0	COTA-PARTE DA CONTRIBUIÇÃO DE INTERVENÇÃO NO DOMÍNIO ECONÔMI		38.675,00		
1721.53.0.1	COTA-PARTE DA CONTRIBUIÇÃO DE INTERVENÇÃO NO DOMÍNIO ECONÔMI	0.1.00.001.001	38.675,00		
1722.00.0.0	TRANSFERÊNCIAS DAS COMPENSAÇÕES FINANCEIRAS PELA EXPLORAÇÃO		967.000,00		
1722.52.0.0	COTA-PARTE ROYALTIES - COMPENSAÇÃO FINANCEIRA PELA PRODUÇÃO		967.000,00		
1722.52.0.1	COTA-PARTE ROYALTIES - COMPENSAÇÃO FINANCEIRA PELA PRODUÇÃO	0.1.03.004.003	967.000,00		
1724.00.0.0	TRANSFERÊNCIAS DE CONVÊNIO DOS ESTADOS E DF E DE SUAS ENTID		834.275,00		
1724.50.0.0	TRANSFERÊNCIAS DE CONVÊNIO DOS ESTADOS E DF PARA O SISTEMA		812.175,00		
1724.50.0.1	TRANSFERÊNCIAS DE CONVÊNIO DOS ESTADOS E DF PARA O SISTEMA	0.1.22.212.017	812.175,00		
1724.51.0.0	TRANSFERÊNCIAS DE CONVÊNIO DOS ESTADOS DESTINADAS A PROGRAM		11.050,00		
1724.51.0.1	TRANSFERÊNCIAS DE CONVÊNIO DOS ESTADOS DESTINADAS A PROGRAM	0.1.14.014.014	11.050,00		
1724.99.0.0	OUTRAS TRANSFERÊNCIAS DE CONVÊNIO DOS ESTADOS E DF E DE SUA		11.050,00		
1724.99.0.1	OUTRAS TRANSFERÊNCIAS DE CONVÊNIO DOS ESTADOS E DF E DE SUA	0.1.17.017.017	11.050,00		
1750.00.0.0	TRANSFERÊNCIAS DE OUTRAS INSTITUIÇÕES PÚBLICAS			12.025.443,72	
1751.00.0.0	TRANSFERÊNCIAS DE RECURSOS DO FUNDO DE MANUTENÇÃO E DESENVOL		12.025.443,72		
1751.50.0.0	TRANSFERÊNCIAS DE RECURSOS DO FUNDO DE MANUTENÇÃO E DESENVOL		12.025.443,72		
1751.50.0.1	TRANSFERÊNCIAS DE RECURSOS DO FUNDO DE MANUTENÇÃO E DESENVOL	0.1.15.015.015	12.025.443,72		
1900.00.0.0	OUTRAS RECEITAS CORRENTES			93.203,29	
1920.00.0.0	INDENIZAÇÕES, RESTITUIÇÕES E RESSARCIMENTOS			50.434,78	
1922.00.0.0	RESTITUIÇÕES		50.434,78		
1922.01.0.0	RESTITUIÇÃO DE CONVÊNIO		50.434,78		
1922.01.1.0	RESTITUIÇÃO DE CONVÊNIO - PRIMÁRIAS		50.434,78		
1922.01.1.1	RESTITUIÇÃO DE CONVÊNIO - PRIMÁRIAS - PRINCIPAL	0.1.00.001.001	35.930,07		
1922.01.1.1	RESTITUIÇÃO DE CONVÊNIO - PRIMÁRIAS - PRINCIPAL	0.1.12.012.001	1.136,64		
1922.01.1.1	RESTITUIÇÃO DE CONVÊNIO - PRIMÁRIAS - PRINCIPAL	0.1.12.012.012	11.050,00		
1922.01.1.1	RESTITUIÇÃO DE CONVÊNIO - PRIMÁRIAS - PRINCIPAL	0.1.14.014.014	2.318,07		
1990.00.0.0	DEMAIS RECEITAS CORRENTES			42.768,51	
1999.00.0.0	OUTRAS RECEITAS CORRENTES		42.768,51		
1999.03.0.0	COMPENSAÇÕES FINANCEIRAS ENTRE O REGIME GERAL E OS REGIMES P		22.100,00		
1999.03.0.1	COMPENS.FINANCEIRAS ENTRE O REGIME GERAL E OS RPPS-PRINCIPAL	0.1.30.030.030	22.100,00		



Prefeitura Municipal de Natividade

Praça Ferreira Rabelo, 04 - CNPJ:28920304/0001-96

Anexo 02

Page 5

Orçamento Programa - Exercício de 2022

RECEITAS SEGUNDO AS CATEGORIAS ECONOMICAS

Lei: Projeto, Data: 31/08/2021

Código	Especificação	F.R.-C.A.	Desdobramento	SubCategoria Fonte	Categoria Econômica
1999.99.0.0	OUTRAS RECEITAS		20.668,51		
1999.99.2.0	OUTRAS RECEITAS NÃO ARREC.E NÃO PROJETADAS PELA RFB - PRIMAR		20.668,51		
1999.99.2.1	OUT. RECEITAS NÃO ARREC.E NÃO PROJETADAS-RFB - PRIMARIAS -PR	0.1.00.001.001	19.563,51		
1999.99.2.1	OUT. RECEITAS NÃO ARREC.E NÃO PROJETADAS-RFB - PRIMARIAS -PR	0.1.30.030.030	1.105,00		
2000.00.0.0	RECEITAS DE CAPITAL				355.811,15
2200.00.0.0	ALIENAÇÃO DE BENS			33.702,50	
2210.00.0.0	ALIENAÇÃO DE BENS MÓVEIS			33.702,50	
2213.00.0.0	ALIENAÇÃO DE BENS MÓVEIS E SEMOVENTES		33.702,50		
2213.01.0.0	ALIENAÇÃO DE BENS MÓVEIS E SEMOVENTES		33.702,50		
2213.01.0.1	ALIENAÇÃO DE BENS MÓVEIS E SEMOVENTES - PRINCIPAL	0.1.25.025.025	33.702,50		
2400.00.0.0	TRANSFERÊNCIAS DE CAPITAL			322.108,65	
2410.00.0.0	TRANSFERÊNCIAS DA UNIÃO E DE SUAS ENTIDADES			322.108,65	
2411.00.0.0	TRANSFERÊNCIAS DE RECURSOS DO SISTEMA ÚNICO DE SAÚDE - SUS		291.720,00		
2411.50.0.0	TRANSF.REC. SUS - FUNDO A FUNDO BLOCO MANUT.SERV.Públ.SAÚDE		291.720,00		
2411.50.1.0	TRANSF.REC.MANUT.SERV.Públ.SAÚDE- ATENÇÃO PRIMÁRIA		252.825,00		
2411.50.1.1	TRANSF.REC.MANUT.SERV.Públ.SAÚDE-ATENÇÃO PRIMÁRIA- PRINCIPAL	0.1.22.213.001	252.825,00		
2411.50.2.0	TRANSF.REC.MANUT.SERV.Públ.SAÚDE- ATENÇÃO ESPECIALIZADA		10.000,00		
2411.50.2.1	TRANSF.REC.MANUT.SERV.Públ.SAÚDE- ATENÇÃO ESPEC.- PRINCIPAL	0.1.213.213.006	10.000,00		
2411.50.3.0	TRANSF.REC.MANUT.SERV.Públ.SAÚDE- VIGILÂNCIA EM SAÚDE		10.000,00		
2411.50.3.1	TRANSF.REC.MANUT.SERV.Públ.SAÚDE-VIGILÂNC.EM SAÚDE-PRINCIPAL	0.1.213.213.003	10.000,00		
2411.50.4.0	TRANSF.REC.MANUT.SERV.Públ.SAÚDE- ASSISTÊNCIA FARMACÊUTICA		8.895,00		
2411.50.4.1	TRANSF.REC.MANUT.SERV.Públ.SAÚDE- ASSIST. FARMAC.- PRINCIPAL	0.1.213.213.004	8.895,00		
2411.50.5.0	TRANSF.REC.MANUT.SERV.Públ.SAÚDE- GESTÃO DO SUS		10.000,00		
2411.50.5.1	TRANSF.REC.MANUT.SERV.Públ.SAÚDE- GESTÃO DO SUS- PRINCIPAL	0.1.213.213.005	10.000,00		
2414.00.0.0	TRANSFERÊNCIAS DE CONVÊNIO DA UNIÃO E DE SUAS ENTIDADES		30.388,65		
2414.50.0.0	TRANSF.CONVÊNIO DA UNIÃO PARA O SISTEMA ÚNICO DE SAÚDE- SUS		1.105,00		
2414.50.0.1	TRANSF.CONV.DA UNIÃO P/SISTEMA ÚNICO DE SAÚDE-SUS- PRINCIPAL	0.1.13.013.013	1.105,00		
2414.51.0.0	TRANSF.CONVÊNIO DA UNIÃO DESTINADAS A PROGRAMAS DE EDUCAÇÃO		7.736,15		
2414.51.0.1	TRANSF.CONV. DA UNIÃO DEST.A PROGR.DE EDUCAÇÃO - PRINCIPAL	0.1.14.014.014	7.736,15		
2414.99.0.0	OUTRAS TRANSF. DE CONVÊNIO DA UNIÃO E DE SUAS ENTIDADES		21.547,50		
2414.99.0.1	OUTRAS TRANSF. CONVÊNIO DA UNIÃO E SUAS ENTIDADES- PRICIPAL	0.1.12.012.012	21.547,50		
9000.00.0.0	(R) DEDUÇÕES DA RECEITA				-8.060.612,45
9500.00.0.0	(R) DEDUÇÕES DO FUNDEB			-8.060.612,45	
9510.00.0.0	(R) DEDUÇÕES DO FUNDEB		-8.060.612,45		
9510.00.0.0	(R) DEDUÇÕES DO FUNDEB			-8.060.612,45	
9510.00.0.0	(R) DEDUÇÕES DO FUNDEB	0.1.01.112.001	-8.060.612,45		
Total das Receitas (exceto Intra-Orçamentárias)					84.736.247,19

7000.00.0.0	RECEITAS CORRENTES - INTRA OFSS				6.463.852,81
7200.00.0.0	CONTRIBUIÇÕES - INTRA OFSS			6.463.852,81	
7210.00.0.0	CONTRIBUIÇÕES SOCIAIS - INTRA OFSS			6.463.852,81	
7215.00.0.0	CONTRIBUIÇÕES PARA REGIMES PRÓPRIOS DE F		6.463.852,81		
7215.02.0.0	CONTRIBUIÇÃO PATRONAL - SERVIDOR CIVIL - IN		4.203.420,00		
7215.02.1.0	CONTRIBUIÇÃO PATRONAL - SERVIDOR CIVIL ATI		4.203.420,00		
7215.02.1.1	CONTRIBUIÇÃO PATRONAL - SERVIDOR CIVIL ATI	0.1.30.030.030	4.199.000,00		
7215.02.1.2	CONTRIBUIÇÃO PATRONAL - SERVIDOR CIVIL ATI	0.1.30.030.030	4.420,00		
7215.50.0.0	CONTRIBUIÇÃO PATRONAL - SERVIDOR CIVIL INA		446.420,00		

**Prefeitura Municipal de Natividade**

Praça Ferreira Rabelo, 04 - CNPJ:28920304/0001-96

Anexo 02

Page 6

Orçamento Programa - Exercício de 2022

RECEITAS SEGUNDO AS CATEGORIAS ECONOMICAS

Lei: Projeto, Data: 31/08/2021

Código	Especificação	F.R.-C.A.	Desdobramento	SubCategoria Fonte	Categoria Econômica
7215.50.1.0	CONTRIBUIÇÃO PATRONAL - SERVIDOR CIVIL - IN.		170.170,00		
7215.50.1.1	CONTRIBUIÇÃO PATRONAL - SERVIDOR CIVIL - IN.	0.1.30.030.030	165.750,00		
7215.50.1.2	CONTRIBUIÇÃO PATRONAL - SERVIDOR CIVIL - IN.	0.1.30.030.030	4.420,00		
7215.50.2.0	CONTRIBUIÇÃO PATRONAL - SERVIDOR CIVIL - PE		276.250,00		
7215.50.2.1	CONTRIBUIÇÃO PATRONAL - SERVIDOR CIVIL - PE	0.1.30.030.030	143.650,00		
7215.50.2.2	CONTRIBUIÇÃO PATRONAL - SERVIDOR CIVIL - PE	0.1.30.030.030	132.600,00		
7215.51.0.0	CONTRIBUIÇÃO PATRONAL - PARCELAMENTOS - I		1.814.012,81		
7215.51.1.0	CONTRIBUIÇÃO PATRONAL - SERVIDOR CIVIL AT'		1.814.012,81		
7215.51.1.1	CONTRIBUIÇÃO PATRONAL - SERVIDOR CIVIL AT'	0.1.30.030.030	1.703.512,81		
7215.51.1.2	CONTRIBUIÇÃO PATRONAL - SERVIDOR CIVIL AT'	0.1.30.030.030	110.500,00		
Total das Receitas (Intra-Orçamentárias)					6.463.852,81

TOTALIZAÇÃO DAS RECEITAS POR CATEGORIA ECONOMICA

RECEITA CORRENTE

90.844.288,85

RECEITA DE CAPITAL

355.811,15

Total Geral das Receitas**91.200.100,00**

Prefeitura Municipal de Natividade

Praça Ferreira Rabelo, 04 - CNPJ:28920304/0001-96

Orçamento Programa - Exercício de 2022

Anexo 02

Page 1

NATUREZA DA DESPESA - CONSOLIDAÇÃO GERAL

Lei: Projeto, Data: 31/08/2021

Código	Especificação	Elemento	Modalidade	Grupo	Categoria Econômica
30.00.00	DESPESAS CORRENTES				86.798.329,36
31.00.00	PESSOAL E ENCARGOS SOCIAIS			52.697.658,70	
31.90.00	APLICAÇÕES DIRETAS		44.644.258,70		
31.90.01	APOSENTADORIAS, RESERVA REMUNERADA E REFORMAS	10.753.463,70			
31.90.03	PENSÕES	1.410.000,00			
31.90.04	CONTRATAÇÃO POR TEMPO DETERMINADO	12.000,00			
31.90.11	VENCIMENTOS E VANTAGENS FIXAS - PESSOAL CIVIL	29.198.185,00			
31.90.13	OBRIGAÇÕES PATRONAIS	1.987.610,00			
31.90.91	SENTENÇAS JUDICIAIS	830.000,00			
31.90.94	INDENIZAÇÕES E RESTITUIÇÕES TRABALHISTAS	453.000,00			
31.91.00	APLICAÇÕES DIRETAS- INTRA-ORÇAMENTÁRIAS		8.053.400,00		
31.91.13	OBRIGAÇÕES PATRONAIS	8.053.400,00			
32.00.00	JUROS E ENCARGOS DA DÍVIDA			5.000,00	
32.90.00	APLICAÇÕES DIRETAS		5.000,00		
32.90.21	JUROS SOBRE A DÍVIDA POR CONTRATO	5.000,00			
33.00.00	OUTRAS DESPESAS CORRENTES			34.095.670,66	
33.50.00	TRANSFERÊNCIAS A INSTITUIÇÕES PRIVADAS SEM FINS LUCRATIVOS		1.061.000,00		
33.50.43	SUBVENÇÕES SOCIAIS	1.061.000,00			
33.71.00	TRANSFERÊNCIA A CONSÓRCIOS PÚBLICOS		400.000,00		
33.71.70	RATEIO PELA PARTICIPAÇÃO EM CONSÓRCIO PÚBLICO	400.000,00			
33.90.00	APLICAÇÕES DIRETAS		32.634.670,66		
33.90.04	CONTRATAÇÃO POR TEMPO DETERMINADO	1.000,00			
33.90.08	OUTROS BENEFÍCIOS ASSISTENCIAIS DO SERVIDOR E DO MILITAR	437.380,00			
33.90.14	DIÁRIAS - CIVIL	670.442,70			
33.90.18	AUXÍLIO FINANCEIRO A ESTUDANTES	304.000,00			
33.90.30	MATERIAL DE CONSUMO	6.071.190,00			
33.90.31	PREMIAÇÕES CULTURAIS, ARTÍSTICAS, CIENTÍFICAS, DESPORTIVAS E	48.000,00			
33.90.32	MATERIAL, BEM OU SERVIÇO PARA DISTRIBUIÇÃO GRATUITA	1.900.500,00			
33.90.33	PASSAGENS E DESPESAS COM LOCOMOÇÃO	16.800,00			
33.90.35	SERVIÇOS DE CONSULTORIA	41.000,00			
33.90.36	OUTROS SERVIÇOS DE TERCEIROS - PESSOA FÍSICA	844.000,00			
33.90.39	OUTROS SERVIÇOS DE TERCEIROS - PESSOA JURÍDICA	20.068.757,96			
33.90.46	AUXÍLIO ALIMENTAÇÃO	436.000,00			
33.90.47	OBRIGAÇÕES TRIBUTÁRIAS E CONTRIBUTIVAS	905.000,00			
33.90.48	OUTROS AUXÍLIOS FINANCEIROS A PESSOA FÍSICA	30.000,00			
33.90.91	SENTENÇAS JUDICIAIS	820.000,00			
33.90.92	DESPESAS DE EXERCÍCIOS ANTERIORES	7.370,00			
33.90.93	INDENIZAÇÕES E RESTITUIÇÕES	33.230,00			
40.00.00	DESPESAS DE CAPITAL				3.551.770,64
44.00.00	INVESTIMENTOS			1.376.770,64	
44.90.00	APLICAÇÕES DIRETAS		1.376.770,64		
44.90.51	OBRAS E INSTALAÇÕES	597.170,64			
44.90.52	EQUIPAMENTOS E MATERIAL PERMANENTE	769.600,00			
44.90.93	INDENIZAÇÕES E RESTITUIÇÕES	10.000,00			
46.00.00	AMORTIZAÇÃO DA DÍVIDA			2.175.000,00	
46.90.00	APLICAÇÕES DIRETAS		775.000,00		
46.90.71	PRINCIPAL DA DÍVIDA CONTRATUAL RESGATADA	775.000,00			
46.91.00	APLICAÇÕES DIRETAS- INTRA-ORÇAMENTÁRIAS		1.400.000,00		
46.91.71	PRINCIPAL DA DÍVIDA CONTRATUAL RESGATADA	1.400.000,00			
90.00.00	RESERVA DE CONTINGÊNCIA				850.000,00
99.00.00	RESERVA DE CONTINGÊNCIA			850.000,00	
99.99.00	RESERVA DE CONTINGÊNCIA		850.000,00		
99.99.99	RESERVA DE CONTINGÊNCIA	850.000,00			

**Prefeitura Municipal de Natividade**

Praça Ferreira Rabelo, 04 - CNPJ:28920304/0001-96

Orçamento Programa - Exercício de 2022

Anexo 02

Page 2

Lei: Projeto, Data: 31/08/2021

NATUREZA DA DESPESA - CONSOLIDAÇÃO GERAL

Código	Especificação	Elemento	Modalidade	Grupo	Categoria Econômica
				TOTAL	91.200.100,00



Prefeitura Municipal de Natividade

Praça Ferreira Rabelo, 04 - CNPJ:28920304/0001-96

Orçamento Programa - Exercício de 2022

Anexo 02

Page 1

NATUREZA DA DESPESA POR ORGÃO

Lei: Projeto, Data: 31/08/2021

PODER		01 PODER LEGISLATIVO				
ORGÃO		01 CAMARA MUNICIPAL				
Código	Especificação	F.R.-C.A.	Elemento	Modalidade	Grupo	Categoria Econômica
3.0.00.00	DESPESAS CORRENTES					3.552.400,00
3.1.00.00	PESSOAL E ENCARGOS SOCIAIS				2.610.000,00	
3.1.90.00	APLICAÇÕES DIRETAS			2.320.000,00		
3.1.90.11	VENCIMENTOS E VANTAGENS FIXAS - PESSOAL CIVIL	0.1.01.112.001	2.000.000,00			
3.1.90.13	OBRIGAÇÕES PATRONAIS	0.1.01.112.001	320.000,00			
3.1.91.00	APLICAÇÕES DIRETAS- INTRA-ORÇAMENTÁRIAS			290.000,00		
3.1.91.13	OBRIGAÇÕES PATRONAIS	0.1.01.112.001	290.000,00			
3.3.00.00	OUTRAS DESPESAS CORRENTES				942.400,00	
3.3.90.00	APLICAÇÕES DIRETAS			942.400,00		
3.3.90.08	OUTROS BENEFÍCIOS ASSISTENCIAIS DO SERVIDOR E DO MILITAR	0.1.01.112.001	5.000,00			
3.3.90.14	DIÁRIAS - CIVIL	0.1.01.112.001	300.000,00			
3.3.90.30	MATERIAL DE CONSUMO	0.1.01.112.001	167.000,00			
3.3.90.33	PASSAGENS E DESPESAS COM LOCOMOÇÃO	0.1.01.112.001	1.800,00			
3.3.90.36	OUTROS SERVIÇOS DE TERCEIROS - PESSOA FÍSICA	0.1.01.112.001	125.000,00			
3.3.90.39	OUTROS SERVIÇOS DE TERCEIROS - PESSOA JURÍDICA	0.1.01.112.001	340.000,00			
3.3.90.92	DESPESAS DE EXERCÍCIOS ANTERIORES	0.1.01.112.001	3.370,00			
3.3.90.93	INDENIZAÇÕES E RESTITUIÇÕES	0.1.01.112.001	230,00			
4.0.00.00	DESPESAS DE CAPITAL					149.800,00
4.4.00.00	INVESTIMENTOS				124.800,00	
4.4.90.00	APLICAÇÕES DIRETAS			124.800,00		
4.4.90.51	OBRAS E INSTALAÇÕES	0.1.01.112.001	14.800,00			
4.4.90.52	EQUIPAMENTOS E MATERIAL PERMANENTE	0.1.01.112.001	110.000,00			
4.6.00.00	AMORTIZAÇÃO DA DÍVIDA				25.000,00	
4.6.90.00	APLICAÇÕES DIRETAS			25.000,00		
4.6.90.71	PRINCIPAL DA DÍVIDA CONTRATUAL RESGATADA	0.1.01.112.001	25.000,00			
TOTAL						3.702.200,00



Prefeitura Municipal de Natividade

Praça Ferreira Rabelo, 04 - CNPJ:28920304/0001-96

Orçamento Programa - Exercício de 2022

Anexo 02

Page 2

NATUREZA DA DESPESA POR ORGÃO

Lei: Projeto, Data: 31/08/2021

PODER						
ORGÃO						
02 PODER EXECUTIVO						
02 SEC. MUN. DE GOVERNO						
Código	Especificação	F.R.-C.A.	Elemento	Modalidade	Grupo	Categoria Econômica
3.0.00.00	DESPESAS CORRENTES					1.008.000,00
3.1.00.00	PESSOAL E ENCARGOS SOCIAIS				750.000,00	
3.1.90.00	APLICAÇÕES DIRETAS			750.000,00		
3.1.90.11	VENCIMENTOS E VANTAGENS FIXAS - PESSOAL CIVIL	0.1.01.112.001	750.000,00			
3.3.00.00	OUTRAS DESPESAS CORRENTES				258.000,00	
3.3.90.00	APLICAÇÕES DIRETAS			258.000,00		
3.3.90.14	DIÁRIAS - CIVIL	0.1.00.001.001	5.000,00			
3.3.90.14	DIÁRIAS - CIVIL	0.1.04.004.004	105.000,00			
3.3.90.14	DIÁRIAS - CIVIL	0.1.04.004.006	1.000,00			
3.3.90.30	MATERIAL DE CONSUMO	0.1.01.112.001	5.000,00			
3.3.90.30	MATERIAL DE CONSUMO	0.1.03.004.003	25.000,00			
3.3.90.30	MATERIAL DE CONSUMO	0.1.04.004.004	60.000,00			
3.3.90.30	MATERIAL DE CONSUMO	0.1.04.004.006	10.000,00			
3.3.90.31	PREMIAÇÕES CULTURAIS, ARTÍSTICAS, CIENTÍFICAS, DESPORTIVAS E	0.1.00.001.001	3.000,00			
3.3.90.36	OUTROS SERVIÇOS DE TERCEIROS - PESSOA FÍSICA	0.1.01.112.001	5.000,00			
3.3.90.36	OUTROS SERVIÇOS DE TERCEIROS - PESSOA FÍSICA	0.1.04.004.004	3.000,00			
3.3.90.39	OUTROS SERVIÇOS DE TERCEIROS - PESSOA JURÍDICA	0.1.01.112.001	6.000,00			
3.3.90.39	OUTROS SERVIÇOS DE TERCEIROS - PESSOA JURÍDICA	0.1.04.004.004	10.000,00			
3.3.90.39	OUTROS SERVIÇOS DE TERCEIROS - PESSOA JURÍDICA	0.1.04.004.006	5.000,00			
3.3.90.39	OUTROS SERVIÇOS DE TERCEIROS - PESSOA JURÍDICA	0.1.12.012.012	2.000,00			
3.3.90.92	DESPESAS DE EXERCÍCIOS ANTERIORES	0.1.00.001.001	1.000,00			
3.3.90.93	INDENIZAÇÕES E RESTITUIÇÕES	0.1.00.001.001	2.000,00			
3.3.90.93	INDENIZAÇÕES E RESTITUIÇÕES	0.1.12.012.012	10.000,00			
4.0.00.00	DESPESAS DE CAPITAL					40.255,00
4.4.00.00	INVESTIMENTOS				40.255,00	
4.4.90.00	APLICAÇÕES DIRETAS			40.255,00		
4.4.90.52	EQUIPAMENTOS E MATERIAL PERMANENTE	0.1.00.001.001	5.000,00			
4.4.90.52	EQUIPAMENTOS E MATERIAL PERMANENTE	0.1.04.004.004	20.000,00			
4.4.90.52	EQUIPAMENTOS E MATERIAL PERMANENTE	0.1.04.004.006	1.000,00			
4.4.90.52	EQUIPAMENTOS E MATERIAL PERMANENTE	0.1.25.025.025	14.255,00			
TOTAL						1.048.255,00



Prefeitura Municipal de Natividade

Praça Ferreira Rabelo, 04 - CNPJ:28920304/0001-96

Orçamento Programa - Exercício de 2022

Anexo 02

Page 3

NATUREZA DA DESPESA POR ORGÃO

Lei: Projeto, Data: 31/08/2021

PODER ORGÃO						
02 PODER EXECUTIVO						
03 SEC. MUN. DE ADMINISTRAÇÃO						
Código	Especificação	F.R.-C.A.	Elemento	Modalidade	Grupo	Categoria Econômica
3.0.00.00	DESPESAS CORRENTES					4.881.000,00
3.1.00.00	PESSOAL E ENCARGOS SOCIAIS				3.406.000,00	
3.1.90.00	APLICAÇÕES DIRETAS			1.606.000,00		
3.1.90.01	APOSENTADORIAS, RESERVA REMUNERADA E REFORMAS	0.1.01.112.001	1.000,00			
3.1.90.11	VENCIMENTOS E VANTAGENS FIXAS - PESSOAL CIVIL	0.1.01.112.001	980.000,00			
3.1.90.13	OBRIGAÇÕES PATRONAIS	0.1.01.112.001	565.000,00			
3.1.90.94	INDENIZAÇÕES E RESTITUIÇÕES TRABALHISTAS	0.1.01.112.001	60.000,00			
3.1.91.00	APLICAÇÕES DIRETAS- INTRA-ORÇAMENTÁRIAS			1.800.000,00		
3.1.91.13	OBRIGAÇÕES PATRONAIS	0.1.01.112.001	1.800.000,00			
3.3.00.00	OUTRAS DESPESAS CORRENTES				1.475.000,00	
3.3.50.00	TRANSFERÊNCIAS A INSTITUIÇÕES PRIVADAS SEM FINS LUCRATIVOS			1.000,00		
3.3.50.43	SUBVENÇÕES SOCIAIS	0.1.04.004.004	1.000,00			
3.3.90.00	APLICAÇÕES DIRETAS			1.474.000,00		
3.3.90.08	OUTROS BENEFÍCIOS ASSISTENCIAIS DO SERVIDOR E DO MILITAR	0.1.01.112.001	93.000,00			
3.3.90.30	MATERIAL DE CONSUMO	0.1.01.112.001	3.000,00			
3.3.90.30	MATERIAL DE CONSUMO	0.1.03.004.003	20.000,00			
3.3.90.30	MATERIAL DE CONSUMO	0.1.04.004.004	77.000,00			
3.3.90.30	MATERIAL DE CONSUMO	0.1.04.004.006	60.000,00			
3.3.90.36	OUTROS SERVIÇOS DE TERCEIROS - PESSOA FÍSICA	0.1.00.001.001	5.000,00			
3.3.90.36	OUTROS SERVIÇOS DE TERCEIROS - PESSOA FÍSICA	0.1.03.004.003	7.000,00			
3.3.90.36	OUTROS SERVIÇOS DE TERCEIROS - PESSOA FÍSICA	0.1.04.004.004	20.000,00			
3.3.90.39	OUTROS SERVIÇOS DE TERCEIROS - PESSOA JURÍDICA	0.1.01.112.001	260.000,00			
3.3.90.39	OUTROS SERVIÇOS DE TERCEIROS - PESSOA JURÍDICA	0.1.03.004.003	25.000,00			
3.3.90.39	OUTROS SERVIÇOS DE TERCEIROS - PESSOA JURÍDICA	0.1.04.004.004	400.000,00			
3.3.90.39	OUTROS SERVIÇOS DE TERCEIROS - PESSOA JURÍDICA	0.1.04.004.006	50.000,00			
3.3.90.46	AUXÍLIO ALIMENTAÇÃO	0.1.03.004.003	35.000,00			
3.3.90.46	AUXÍLIO ALIMENTAÇÃO	0.1.04.004.004	400.000,00			
3.3.90.92	DESPESAS DE EXERCÍCIOS ANTERIORES	0.1.00.001.001	1.000,00			
3.3.90.92	DESPESAS DE EXERCÍCIOS ANTERIORES	0.1.04.004.004	1.000,00			
3.3.90.93	INDENIZAÇÕES E RESTITUIÇÕES	0.1.01.112.001	2.000,00			
3.3.90.93	INDENIZAÇÕES E RESTITUIÇÕES	0.1.04.004.004	15.000,00			
4.0.00.00	DESPESAS DE CAPITAL					165.000,00
4.4.00.00	INVESTIMENTOS				165.000,00	
4.4.90.00	APLICAÇÕES DIRETAS			165.000,00		
4.4.90.52	EQUIPAMENTOS E MATERIAL PERMANENTE	0.1.03.004.003	30.000,00			
4.4.90.52	EQUIPAMENTOS E MATERIAL PERMANENTE	0.1.04.004.004	15.000,00			
4.4.90.52	EQUIPAMENTOS E MATERIAL PERMANENTE	0.1.04.004.006	110.000,00			
4.4.90.52	EQUIPAMENTOS E MATERIAL PERMANENTE	0.1.25.025.025	10.000,00			

**Prefeitura Municipal de Natividade**

Praça Ferreira Rabelo, 04 - CNPJ:28920304/0001-96

Orçamento Programa - Exercício de 2022

Anexo 02

Page 4

Lei: Projeto, Data: 31/08/2021

NATUREZA DA DESPESA POR ORGÃO

PODER	02	PODER EXECUTIVO					
ORGÃO	03	SEC. MUN. DE ADMINISTRAÇÃO					
Código	Especificação	F.R.-C.A.	Elemento	Modalidade	Grupo	Categoria Econômica	
TOTAL							5.046.000,00



Prefeitura Municipal de Natividade

Praça Ferreira Rabelo, 04 - CNPJ:28920304/0001-96

Orçamento Programa - Exercício de 2022

Anexo 02

Page 5

NATUREZA DA DESPESA POR ORGÃO

Lei: Projeto, Data: 31/08/2021

PODER						
ORGÃO						
02 PODER EXECUTIVO						
04 SEC. MUN. DE RECEITA, FAZENDA E PLANEJAMENTO						
Código	Especificação	F.R.-C.A.	Elemento	Modalidade	Grupo	Categoria Econômica
3.0.00.00	DESPESAS CORRENTES					4.062.269,84
3.1.00.00	PESSOAL E ENCARGOS SOCIAIS				1.640.000,00	
3.1.90.00	APLICAÇÕES DIRETAS			1.635.000,00		
3.1.90.11	VENCIMENTOS E VANTAGENS FIXAS - PESSOAL CIVIL	0.1.01.112.001	800.000,00			
3.1.90.13	OBRIGAÇÕES PATRONAIS	0.1.01.112.001	5.000,00			
3.1.90.91	SENTENÇAS JUDICIAIS	0.1.01.112.001	830.000,00			
3.1.91.00	APLICAÇÕES DIRETAS- INTRA-ORÇAMENTÁRIAS			5.000,00		
3.1.91.13	OBRIGAÇÕES PATRONAIS	0.1.01.112.001	5.000,00			
3.2.00.00	JUROS E ENCARGOS DA DÍVIDA				5.000,00	
3.2.90.00	APLICAÇÕES DIRETAS			5.000,00		
3.2.90.21	JUROS SOBRE A DÍVIDA POR CONTRATO	0.1.00.001.001	5.000,00			
3.3.00.00	OUTRAS DESPESAS CORRENTES				2.417.269,84	
3.3.90.00	APLICAÇÕES DIRETAS			2.417.269,84		
3.3.90.14	DIÁRIAS - CIVIL	0.1.00.001.001	2.000,00			
3.3.90.14	DIÁRIAS - CIVIL	0.1.04.004.004	2.000,00			
3.3.90.30	MATERIAL DE CONSUMO	0.1.00.001.001	1.000,00			
3.3.90.30	MATERIAL DE CONSUMO	0.1.03.004.003	1.000,00			
3.3.90.30	MATERIAL DE CONSUMO	0.1.04.004.004	5.000,00			
3.3.90.30	MATERIAL DE CONSUMO	0.1.04.004.006	1.000,00			
3.3.90.31	PREMIAÇÕES CULTURAIS, ARTÍSTICAS, CIENTÍFICAS, DESPORTIVAS E	0.1.04.004.004	5.000,00			
3.3.90.32	MATERIAL, BEM OU SERVIÇO PARA DISTRIBUIÇÃO GRATUITA	0.1.04.004.006	1.000,00			
3.3.90.36	OUTROS SERVIÇOS DE TERCEIROS - PESSOA FÍSICA	0.1.00.001.001	3.000,00			
3.3.90.36	OUTROS SERVIÇOS DE TERCEIROS - PESSOA FÍSICA	0.1.04.004.004	3.000,00			
3.3.90.39	OUTROS SERVIÇOS DE TERCEIROS - PESSOA JURÍDICA	0.1.00.001.001	1.000,00			
3.3.90.39	OUTROS SERVIÇOS DE TERCEIROS - PESSOA JURÍDICA	0.1.01.112.001	5.000,00			
3.3.90.39	OUTROS SERVIÇOS DE TERCEIROS - PESSOA JURÍDICA	0.1.03.004.003	1.000,00			
3.3.90.39	OUTROS SERVIÇOS DE TERCEIROS - PESSOA JURÍDICA	0.1.04.004.004	15.000,00			
3.3.90.39	OUTROS SERVIÇOS DE TERCEIROS - PESSOA JURÍDICA	0.1.04.004.006	8.000,00			
3.3.90.39	OUTROS SERVIÇOS DE TERCEIROS - PESSOA JURÍDICA	0.1.28.026.026	637.269,84			
3.3.90.46	AUXÍLIO ALIMENTAÇÃO	0.1.04.004.004	1.000,00			
3.3.90.47	OBRIGAÇÕES TRIBUTÁRIAS E CONTRIBUTIVAS	0.1.01.001.112	770.000,00			
3.3.90.47	OBRIGAÇÕES TRIBUTÁRIAS E CONTRIBUTIVAS	0.1.04.004.004	135.000,00			
3.3.90.91	SENTENÇAS JUDICIAIS	0.1.01.112.001	820.000,00			
4.0.00.00	DESPESAS DE CAPITAL					2.174.000,00
4.4.00.00	INVESTIMENTOS				24.000,00	
4.4.90.00	APLICAÇÕES DIRETAS			24.000,00		
4.4.90.52	EQUIPAMENTOS E MATERIAL PERMANENTE	0.1.00.112.001	7.000,00			
4.4.90.52	EQUIPAMENTOS E MATERIAL PERMANENTE	0.1.03.004.003	1.000,00			
4.4.90.52	EQUIPAMENTOS E MATERIAL PERMANENTE	0.1.04.004.004	15.000,00			



Prefeitura Municipal de Natividade

Praça Ferreira Rabelo, 04 - CNPJ:28920304/0001-96

Orçamento Programa - Exercício de 2022

Anexo 02

Page 6

NATUREZA DA DESPESA POR ORGÃO

Lei: Projeto, Data: 31/08/2021

PODER						
ORGÃO						
02 PODER EXECUTIVO						
04 SEC. MUN. DE RECEITA, FAZENDA E PLANEJAMENTO						
Código	Especificação	F.R.-C.A.	Elemento	Modalidade	Grupo	Categoria Econômica
4.4.90.52	EQUIPAMENTOS E MATERIAL PERMANENTE	0.1.04.004.006	1.000,00			
4.6.00.00	AMORTIZAÇÃO DA DÍVIDA				2.150.000,00	
4.6.90.00	APLICAÇÕES DIRETAS			750.000,00		
4.6.90.71	PRINCIPAL DA DÍVIDA CONTRATUAL RESGATADA	0.1.01.112.001	750.000,00			
4.6.91.00	APLICAÇÕES DIRETAS- INTRA-ORÇAMENTÁRIAS			1.400.000,00		
4.6.91.71	PRINCIPAL DA DÍVIDA CONTRATUAL RESGATADA	0.1.01.112.001	1.400.000,00			
TOTAL						6.236.269,84



Prefeitura Municipal de Natividade

Praça Ferreira Rabelo, 04 - CNPJ:28920304/0001-96

Orçamento Programa - Exercício de 2022

Anexo 02

Page 7

NATUREZA DA DESPESA POR ORGÃO

Lei: Projeto, Data: 31/08/2021

PODER ORGÃO						
02 PODER EXECUTIVO						
05 SEC. MUN. DE EDUCAÇÃO E CULTURA						
Código	Especificação	F.R.-C.A.	Elemento	Modalidade	Grupo	Categoria Econômica
3.0.00.00	DESPESAS CORRENTES					22.544.660,00
3.1.00.00	PESSOAL E ENCARGOS SOCIAIS				18.027.560,00	
3.1.90.00	APLICAÇÕES DIRETAS			13.801.160,00		
3.1.90.04	CONTRATAÇÃO POR TEMPO DETERMINADO	0.1.15.015.015	7.000,00			
3.1.90.11	VENCIMENTOS E VANTAGENS FIXAS - PESSOAL CIVIL	0.1.01.112.001	4.610.000,00			
3.1.90.11	VENCIMENTOS E VANTAGENS FIXAS - PESSOAL CIVIL	0.1.15.015.015	8.278.550,00			
3.1.90.13	OBRIGAÇÕES PATRONAIS	0.1.01.112.001	300.000,00			
3.1.90.13	OBRIGAÇÕES PATRONAIS	0.1.15.015.015	302.610,00			
3.1.90.94	INDENIZAÇÕES E RESTITUIÇÕES TRABALHISTAS	0.1.01.112.001	131.000,00			
3.1.90.94	INDENIZAÇÕES E RESTITUIÇÕES TRABALHISTAS	0.1.15.015.015	172.000,00			
3.1.91.00	APLICAÇÕES DIRETAS- INTRA-ORÇAMENTÁRIAS			4.226.400,00		
3.1.91.13	OBRIGAÇÕES PATRONAIS	0.1.01.112.001	1.403.000,00			
3.1.91.13	OBRIGAÇÕES PATRONAIS	0.1.15.015.015	2.823.400,00			
3.3.00.00	OUTRAS DESPESAS CORRENTES				4.517.100,00	
3.3.50.00	TRANSFERÊNCIAS A INSTITUIÇÕES PRIVADAS SEM FINS LUCRATIVOS			303.000,00		
3.3.50.43	SUBVENÇÕES SOCIAIS	0.1.01.112.001	15.000,00			
3.3.50.43	SUBVENÇÕES SOCIAIS	0.1.04.004.004	4.000,00			
3.3.50.43	SUBVENÇÕES SOCIAIS	0.1.15.015.015	280.000,00			
3.3.50.43	SUBVENÇÕES SOCIAIS	0.1.18.018.100	4.000,00			
3.3.90.00	APLICAÇÕES DIRETAS			4.214.100,00		
3.3.90.08	OUTROS BENEFÍCIOS ASSISTENCIAIS DO SERVIDOR E DO MILITAR	0.1.01.112.001	91.000,00			
3.3.90.08	OUTROS BENEFÍCIOS ASSISTENCIAIS DO SERVIDOR E DO MILITAR	0.1.15.015.015	138.380,00			
3.3.90.14	DIÁRIAS - CIVIL	0.1.01.112.001	6.000,00			
3.3.90.14	DIÁRIAS - CIVIL	0.1.04.004.004	21.000,00			
3.3.90.14	DIÁRIAS - CIVIL	0.1.05.005.005	1.000,00			
3.3.90.18	AUXÍLIO FINANCEIRO A ESTUDANTES	0.1.01.112.001	3.000,00			
3.3.90.18	AUXÍLIO FINANCEIRO A ESTUDANTES	0.1.04.004.004	300.000,00			
3.3.90.30	MATERIAL DE CONSUMO	0.1.00.001.001	4.000,00			
3.3.90.30	MATERIAL DE CONSUMO	0.1.01.112.001	259.500,00			
3.3.90.30	MATERIAL DE CONSUMO	0.1.04.004.004	265.000,00			
3.3.90.30	MATERIAL DE CONSUMO	0.1.04.004.005	1.000,00			
3.3.90.30	MATERIAL DE CONSUMO	0.1.05.005.005	59.000,00			
3.3.90.30	MATERIAL DE CONSUMO	0.1.06.006.075	60.190,00			
3.3.90.30	MATERIAL DE CONSUMO	0.1.14.014.014	21.000,00			
3.3.90.30	MATERIAL DE CONSUMO	0.1.15.015.015	50.000,00			
3.3.90.30	MATERIAL DE CONSUMO	0.1.18.018.001	3.000,00			
3.3.90.30	MATERIAL DE CONSUMO	0.1.18.018.100	181.000,00			
3.3.90.30	MATERIAL DE CONSUMO	0.1.18.018.200	7.000,00			
3.3.90.30	MATERIAL DE CONSUMO	0.1.18.018.300	500.000,00			



Prefeitura Municipal de Natividade

Praça Ferreira Rabelo, 04 - CNPJ:28920304/0001-96

Orçamento Programa - Exercício de 2022

Anexo 02

Page 8

NATUREZA DA DESPESA POR ORGÃO

Lei: Projeto, Data: 31/08/2021

PODER ORGÃO						
02 PODER EXECUTIVO						
05 SEC. MUN. DE EDUCAÇÃO E CULTURA						
Código	Especificação	F.R.-C.A.	Elemento	Modalidade	Grupo	Categoria Econômica
3.3.90.31	PREMIAÇÕES CULTURAIS, ARTÍSTICAS, CIENTÍFICAS, DESPORTIVAS E	0.1.05.005.005	1.000,00			
3.3.90.32	MATERIAL, BEM OU SERVIÇO PARA DISTRIBUIÇÃO GRATUITA	0.1.01.112.001	2.000,00			
3.3.90.32	MATERIAL, BEM OU SERVIÇO PARA DISTRIBUIÇÃO GRATUITA	0.1.04.004.004	850.000,00			
3.3.90.32	MATERIAL, BEM OU SERVIÇO PARA DISTRIBUIÇÃO GRATUITA	0.1.05.005.005	74.000,00			
3.3.90.32	MATERIAL, BEM OU SERVIÇO PARA DISTRIBUIÇÃO GRATUITA	0.1.18.018.100	202.000,00			
3.3.90.36	OUTROS SERVIÇOS DE TERCEIROS - PESSOA FÍSICA	0.1.00.001.001	4.000,00			
3.3.90.36	OUTROS SERVIÇOS DE TERCEIROS - PESSOA FÍSICA	0.1.01.112.001	15.000,00			
3.3.90.36	OUTROS SERVIÇOS DE TERCEIROS - PESSOA FÍSICA	0.1.04.004.004	47.000,00			
3.3.90.36	OUTROS SERVIÇOS DE TERCEIROS - PESSOA FÍSICA	0.1.05.005.005	4.500,00			
3.3.90.39	OUTROS SERVIÇOS DE TERCEIROS - PESSOA JURÍDICA	0.1.00.001.001	5.000,00			
3.3.90.39	OUTROS SERVIÇOS DE TERCEIROS - PESSOA JURÍDICA	0.1.00.112.001	200.000,00			
3.3.90.39	OUTROS SERVIÇOS DE TERCEIROS - PESSOA JURÍDICA	0.1.01.112.001	274.230,00			
3.3.90.39	OUTROS SERVIÇOS DE TERCEIROS - PESSOA JURÍDICA	0.1.04.004.004	361.300,00			
3.3.90.39	OUTROS SERVIÇOS DE TERCEIROS - PESSOA JURÍDICA	0.1.04.004.005	56.000,00			
3.3.90.39	OUTROS SERVIÇOS DE TERCEIROS - PESSOA JURÍDICA	0.1.05.005.005	75.000,00			
3.3.90.39	OUTROS SERVIÇOS DE TERCEIROS - PESSOA JURÍDICA	0.1.14.014.014	1.000,00			
3.3.90.39	OUTROS SERVIÇOS DE TERCEIROS - PESSOA JURÍDICA	0.1.15.015.015	35.000,00			
3.3.90.39	OUTROS SERVIÇOS DE TERCEIROS - PESSOA JURÍDICA	0.1.18.018.200	35.000,00			
3.3.90.92	DESPESAS DE EXERCÍCIOS ANTERIORES	0.1.01.112.001	1.000,00			
4.0.00.00	DESPESAS DE CAPITAL					558.715,64
4.4.00.00	INVESTIMENTOS				558.715,64	
4.4.90.00	APLICAÇÕES DIRETAS			558.715,64		
4.4.90.51	OBRAS E INSTALAÇÕES	0.1.04.004.004	329.370,64			
4.4.90.51	OBRAS E INSTALAÇÕES	0.1.05.005.005	60.000,00			
4.4.90.51	OBRAS E INSTALAÇÕES	0.1.14.014.014	4.000,00			
4.4.90.52	EQUIPAMENTOS E MATERIAL PERMANENTE	0.1.01.112.001	67.345,00			
4.4.90.52	EQUIPAMENTOS E MATERIAL PERMANENTE	0.1.04.004.004	4.000,00			
4.4.90.52	EQUIPAMENTOS E MATERIAL PERMANENTE	0.1.05.005.005	54.000,00			
4.4.90.52	EQUIPAMENTOS E MATERIAL PERMANENTE	0.1.06.006.075	1.000,00			
4.4.90.52	EQUIPAMENTOS E MATERIAL PERMANENTE	0.1.14.014.014	10.000,00			
4.4.90.52	EQUIPAMENTOS E MATERIAL PERMANENTE	0.1.15.015.015	15.000,00			
4.4.90.52	EQUIPAMENTOS E MATERIAL PERMANENTE	0.1.18.018.200	4.000,00			
4.4.90.93	INDENIZAÇÕES E RESTITUIÇÕES	0.1.14.014.014	10.000,00			
TOTAL						23.103.375,64



Prefeitura Municipal de Natividade

Praça Ferreira Rabelo, 04 - CNPJ:28920304/0001-96

Orçamento Programa - Exercício de 2022

Anexo 02

Page 9

NATUREZA DA DESPESA POR ORGÃO

Lei: Projeto, Data: 31/08/2021

PODER						
ORGÃO						
02 PODER EXECUTIVO						
06 SEC. MUN. DE SAÚDE						
Código	Especificação	F.R.-C.A.	Elemento	Modalidade	Grupo	Categoria Econômica
3.0.00.00	DESPESAS CORRENTES					21.123.458,12
3.1.00.00	PESSOAL E ENCARGOS SOCIAIS				5.685.000,00	
3.1.90.00	APLICAÇÕES DIRETAS			4.478.000,00		
3.1.90.11	VENCIMENTOS E VANTAGENS FIXAS - PESSOAL CIVIL	0.1.01.112.001	2.505.000,00			
3.1.90.11	VENCIMENTOS E VANTAGENS FIXAS - PESSOAL CIVIL	0.1.212.212.001	167.000,00			
3.1.90.11	VENCIMENTOS E VANTAGENS FIXAS - PESSOAL CIVIL	0.1.212.212.004	400.000,00			
3.1.90.11	VENCIMENTOS E VANTAGENS FIXAS - PESSOAL CIVIL	0.1.212.212.006	950.000,00			
3.1.90.11	VENCIMENTOS E VANTAGENS FIXAS - PESSOAL CIVIL	0.1.212.212.011	100.000,00			
3.1.90.13	OBRIGAÇÕES PATRONAIS	0.1.01.112.001	305.000,00			
3.1.90.13	OBRIGAÇÕES PATRONAIS	0.1.212.212.011	1.000,00			
3.1.90.94	INDENIZAÇÕES E RESTITUIÇÕES TRABALHISTAS	0.1.01.112.001	50.000,00			
3.1.91.00	APLICAÇÕES DIRETAS- INTRA-ORÇAMENTÁRIAS			1.207.000,00		
3.1.91.13	OBRIGAÇÕES PATRONAIS	0.1.01.112.001	650.000,00			
3.1.91.13	OBRIGAÇÕES PATRONAIS	0.1.212.212.001	135.000,00			
3.1.91.13	OBRIGAÇÕES PATRONAIS	0.1.212.212.006	392.000,00			
3.1.91.13	OBRIGAÇÕES PATRONAIS	0.1.212.212.009	30.000,00			
3.3.00.00	OUTRAS DESPESAS CORRENTES				15.438.458,12	
3.3.71.00	TRANSFERÊNCIA A CONSÓRCIOS PÚBLICOS			400.000,00		
3.3.71.70	RATEIO PELA PARTICIPAÇÃO EM CONSÓRCIO PÚBLICO	0.1.01.112.001	400.000,00			
3.3.90.00	APLICAÇÕES DIRETAS			15.038.458,12		
3.3.90.04	CONTRATAÇÃO POR TEMPO DETERMINADO	0.1.01.112.001	1.000,00			
3.3.90.08	OUTROS BENEFÍCIOS ASSISTENCIAIS DO SERVIDOR E DO MILITAR	0.1.01.112.001	56.000,00			
3.3.90.08	OUTROS BENEFÍCIOS ASSISTENCIAIS DO SERVIDOR E DO MILITAR	0.1.212.212.004	5.000,00			
3.3.90.08	OUTROS BENEFÍCIOS ASSISTENCIAIS DO SERVIDOR E DO MILITAR	0.1.212.212.006	4.500,00			
3.3.90.08	OUTROS BENEFÍCIOS ASSISTENCIAIS DO SERVIDOR E DO MILITAR	0.1.212.212.007	7.500,00			
3.3.90.08	OUTROS BENEFÍCIOS ASSISTENCIAIS DO SERVIDOR E DO MILITAR	0.1.212.212.009	1.000,00			
3.3.90.08	OUTROS BENEFÍCIOS ASSISTENCIAIS DO SERVIDOR E DO MILITAR	0.1.212.212.010	1.000,00			
3.3.90.08	OUTROS BENEFÍCIOS ASSISTENCIAIS DO SERVIDOR E DO MILITAR	0.1.212.212.011	2.000,00			
3.3.90.14	DIÁRIAS - CIVIL	0.1.00.001.001	1.000,00			
3.3.90.14	DIÁRIAS - CIVIL	0.1.01.112.001	131.000,00			
3.3.90.14	DIÁRIAS - CIVIL	0.1.212.212.004	7.000,00			
3.3.90.14	DIÁRIAS - CIVIL	0.1.212.212.006	5.000,00			
3.3.90.14	DIÁRIAS - CIVIL	0.1.212.212.010	1.000,00			
3.3.90.14	DIÁRIAS - CIVIL	0.1.212.212.011	2.000,00			
3.3.90.30	MATERIAL DE CONSUMO	0.1.00.001.001	1.000,00			
3.3.90.30	MATERIAL DE CONSUMO	0.1.01.112.001	176.000,00			
3.3.90.30	MATERIAL DE CONSUMO	0.1.04.004.004	45.000,00			
3.3.90.30	MATERIAL DE CONSUMO	0.1.06.004.025	1.000,00			
3.3.90.30	MATERIAL DE CONSUMO	0.1.06.006.025	23.000,00			



Prefeitura Municipal de Natividade

Praça Ferreira Rabelo, 04 - CNPJ:28920304/0001-96

Orçamento Programa - Exercício de 2022

Anexo 02

Page 10

NATUREZA DA DESPESA POR ORGÃO

Lei: Projeto, Data: 31/08/2021

PODER						
ORGÃO						
02 PODER EXECUTIVO						
06 SEC. MUN. DE SAÚDE						
Código	Especificação	F.R.-C.A.	Elemento	Modalidade	Grupo	Categoria Econômica
3.3.90.30	MATERIAL DE CONSUMO	0.1.212.212.001	78.000,00			
3.3.90.30	MATERIAL DE CONSUMO	0.1.212.212.002	3.000,00			
3.3.90.30	MATERIAL DE CONSUMO	0.1.212.212.004	315.000,00			
3.3.90.30	MATERIAL DE CONSUMO	0.1.212.212.007	550.000,00			
3.3.90.30	MATERIAL DE CONSUMO	0.1.212.212.010	15.000,00			
3.3.90.30	MATERIAL DE CONSUMO	0.1.212.212.011	15.000,00			
3.3.90.30	MATERIAL DE CONSUMO	0.1.212.212.012	10.000,00			
3.3.90.30	MATERIAL DE CONSUMO	0.1.22.212.017	300.000,00			
3.3.90.32	MATERIAL, BEM OU SERVIÇO PARA DISTRIBUIÇÃO GRATUITA	0.1.01.112.001	1.000,00			
3.3.90.32	MATERIAL, BEM OU SERVIÇO PARA DISTRIBUIÇÃO GRATUITA	0.1.04.004.004	400.000,00			
3.3.90.32	MATERIAL, BEM OU SERVIÇO PARA DISTRIBUIÇÃO GRATUITA	0.1.04.004.005	30.000,00			
3.3.90.32	MATERIAL, BEM OU SERVIÇO PARA DISTRIBUIÇÃO GRATUITA	0.1.212.212.006	5.000,00			
3.3.90.32	MATERIAL, BEM OU SERVIÇO PARA DISTRIBUIÇÃO GRATUITA	0.1.212.212.008	20.000,00			
3.3.90.32	MATERIAL, BEM OU SERVIÇO PARA DISTRIBUIÇÃO GRATUITA	0.1.212.212.010	4.000,00			
3.3.90.32	MATERIAL, BEM OU SERVIÇO PARA DISTRIBUIÇÃO GRATUITA	0.1.212.212.012	150.000,00			
3.3.90.36	OUTROS SERVIÇOS DE TERCEIROS - PESSOA FÍSICA	0.1.01.112.001	2.000,00			
3.3.90.36	OUTROS SERVIÇOS DE TERCEIROS - PESSOA FÍSICA	0.1.04.004.004	1.000,00			
3.3.90.36	OUTROS SERVIÇOS DE TERCEIROS - PESSOA FÍSICA	0.1.212.212.004	23.000,00			
3.3.90.36	OUTROS SERVIÇOS DE TERCEIROS - PESSOA FÍSICA	0.1.212.212.006	90.000,00			
3.3.90.39	OUTROS SERVIÇOS DE TERCEIROS - PESSOA JURÍDICA	0.1.00.001.001	1.000,00			
3.3.90.39	OUTROS SERVIÇOS DE TERCEIROS - PESSOA JURÍDICA	0.1.01.112.001	2.206.000,00			
3.3.90.39	OUTROS SERVIÇOS DE TERCEIROS - PESSOA JURÍDICA	0.1.04.004.004	2.751.853,12			
3.3.90.39	OUTROS SERVIÇOS DE TERCEIROS - PESSOA JURÍDICA	0.1.06.004.075	1.000,00			
3.3.90.39	OUTROS SERVIÇOS DE TERCEIROS - PESSOA JURÍDICA	0.1.13.013.013	1.105,00			
3.3.90.39	OUTROS SERVIÇOS DE TERCEIROS - PESSOA JURÍDICA	0.1.212.212.001	13.500,00			
3.3.90.39	OUTROS SERVIÇOS DE TERCEIROS - PESSOA JURÍDICA	0.1.212.212.004	2.700.000,00			
3.3.90.39	OUTROS SERVIÇOS DE TERCEIROS - PESSOA JURÍDICA	0.1.212.212.006	4.001.000,00			
3.3.90.39	OUTROS SERVIÇOS DE TERCEIROS - PESSOA JURÍDICA	0.1.212.212.008	40.000,00			
3.3.90.39	OUTROS SERVIÇOS DE TERCEIROS - PESSOA JURÍDICA	0.1.212.212.010	72.500,00			
3.3.90.39	OUTROS SERVIÇOS DE TERCEIROS - PESSOA JURÍDICA	0.1.212.212.011	1.500,00			
3.3.90.39	OUTROS SERVIÇOS DE TERCEIROS - PESSOA JURÍDICA	0.1.212.212.012	1.000,00			
3.3.90.39	OUTROS SERVIÇOS DE TERCEIROS - PESSOA JURÍDICA	0.1.22.212.017	765.000,00			
4.0.00.00	DESPESAS DE CAPITAL					114.000,00
4.4.00.00	INVESTIMENTOS				114.000,00	
4.4.90.00	APLICAÇÕES DIRETAS			114.000,00		
4.4.90.51	OBRAS E INSTALAÇÕES	0.1.01.112.001	11.000,00			
4.4.90.51	OBRAS E INSTALAÇÕES	0.1.03.004.003	1.000,00			
4.4.90.51	OBRAS E INSTALAÇÕES	0.1.04.004.004	15.000,00			



Prefeitura Municipal de Natividade

Praça Ferreira Rabelo, 04 - CNPJ:28920304/0001-96

Orçamento Programa - Exercício de 2022

Anexo 02

Page 11

NATUREZA DA DESPESA POR ORGÃO

Lei: Projeto, Data: 31/08/2021

PODER		02 PODER EXECUTIVO				
ORGÃO		06 SEC. MUN. DE SAÚDE				
Código	Especificação	F.R.-C.A.	Elemento	Modalidade	Grupo	Categoria Econômica
4.4.90.51	OBRAS E INSTALAÇÕES	0.1.213.213.003	15.000,00			
4.4.90.51	OBRAS E INSTALAÇÕES	0.1.213.213.006	15.000,00			
4.4.90.52	EQUIPAMENTOS E MATERIAL PERMANENTE	0.1.01.112.001	13.000,00			
4.4.90.52	EQUIPAMENTOS E MATERIAL PERMANENTE	0.1.04.004.004	1.000,00			
4.4.90.52	EQUIPAMENTOS E MATERIAL PERMANENTE	0.1.04.004.005	1.000,00			
4.4.90.52	EQUIPAMENTOS E MATERIAL PERMANENTE	0.1.212.213.001	22.000,00			
4.4.90.52	EQUIPAMENTOS E MATERIAL PERMANENTE	0.1.213.213.003	5.000,00			
4.4.90.52	EQUIPAMENTOS E MATERIAL PERMANENTE	0.1.213.213.006	15.000,00			
TOTAL						21.237.458,12



Prefeitura Municipal de Natividade

Praça Ferreira Rabelo, 04 - CNPJ:28920304/0001-96

Orçamento Programa - Exercício de 2022

Anexo 02

Page 12

NATUREZA DA DESPESA POR ORGÃO

Lei: Projeto, Data: 31/08/2021

PODER						
ORGÃO						
02 PODER EXECUTIVO						
07 SEC. MUN. DE ASSISTÊNCIA SOCIAL						
Código	Especificação	F.R.-C.A.	Elemento	Modalidade	Grupo	Categoria Econômica
3.0.00.00	DESPESAS CORRENTES					4.156.500,00
3.1.00.00	PESSOAL E ENCARGOS SOCIAIS				2.073.000,00	
3.1.90.00	APLICAÇÕES DIRETAS			1.573.000,00		
3.1.90.04	CONTRATAÇÃO POR TEMPO DETERMINADO	0.1.01.112.001	1.000,00			
3.1.90.04	CONTRATAÇÃO POR TEMPO DETERMINADO	0.1.17.017.017	1.000,00			
3.1.90.11	VENCIMENTOS E VANTAGENS FIXAS - PESSOAL CIVIL	0.1.01.112.001	1.400.000,00			
3.1.90.11	VENCIMENTOS E VANTAGENS FIXAS - PESSOAL CIVIL	0.1.17.017.017	5.000,00			
3.1.90.13	OBRIGAÇÕES PATRONAIS	0.1.01.112.001	150.000,00			
3.1.90.13	OBRIGAÇÕES PATRONAIS	0.1.17.017.017	1.000,00			
3.1.90.94	INDENIZAÇÕES E RESTITUIÇÕES TRABALHISTAS	0.1.01.112.001	15.000,00			
3.1.91.00	APLICAÇÕES DIRETAS- INTRA-ORÇAMENTÁRIAS			500.000,00		
3.1.91.13	OBRIGAÇÕES PATRONAIS	0.1.01.112.001	500.000,00			
3.3.00.00	OUTRAS DESPESAS CORRENTES				2.083.500,00	
3.3.50.00	TRANSFERÊNCIAS A INSTITUIÇÕES PRIVADAS SEM FINS LUCRATIVOS			757.000,00		
3.3.50.43	SUBVENÇÕES SOCIAIS	0.1.00.001.001	50.000,00			
3.3.50.43	SUBVENÇÕES SOCIAIS	0.1.04.004.004	645.000,00			
3.3.50.43	SUBVENÇÕES SOCIAIS	0.1.17.017.017	62.000,00			
3.3.90.00	APLICAÇÕES DIRETAS			1.326.500,00		
3.3.90.08	OUTROS BENEFÍCIOS ASSISTENCIAIS DO SERVIDOR E DO MILITAR	0.1.01.112.001	28.000,00			
3.3.90.14	DIÁRIAS - CIVIL	0.1.00.001.001	2.000,00			
3.3.90.14	DIÁRIAS - CIVIL	0.1.04.004.004	27.000,00			
3.3.90.14	DIÁRIAS - CIVIL	0.1.17.017.007	2.000,00			
3.3.90.18	AUXÍLIO FINANCEIRO A ESTUDANTES	0.1.04.004.004	1.000,00			
3.3.90.30	MATERIAL DE CONSUMO	0.1.00.001.001	2.000,00			
3.3.90.30	MATERIAL DE CONSUMO	0.1.01.112.001	7.000,00			
3.3.90.30	MATERIAL DE CONSUMO	0.1.04.004.004	172.000,00			
3.3.90.30	MATERIAL DE CONSUMO	0.1.12.012.003	39.000,00			
3.3.90.30	MATERIAL DE CONSUMO	0.1.17.017.002	110.000,00			
3.3.90.30	MATERIAL DE CONSUMO	0.1.17.017.017	298.000,00			
3.3.90.30	MATERIAL DE CONSUMO	0.1.36.312.003	20.000,00			
3.3.90.32	MATERIAL, BEM OU SERVIÇO PARA DISTRIBUIÇÃO GRATUITA	0.1.04.004.004	75.000,00			
3.3.90.32	MATERIAL, BEM OU SERVIÇO PARA DISTRIBUIÇÃO GRATUITA	0.1.17.017.002	11.000,00			
3.3.90.32	MATERIAL, BEM OU SERVIÇO PARA DISTRIBUIÇÃO GRATUITA	0.1.17.017.017	6.500,00			
3.3.90.32	MATERIAL, BEM OU SERVIÇO PARA DISTRIBUIÇÃO GRATUITA	0.1.36.312.002	10.000,00			
3.3.90.32	MATERIAL, BEM OU SERVIÇO PARA DISTRIBUIÇÃO GRATUITA	0.1.36.312.003	20.000,00			
3.3.90.36	OUTROS SERVIÇOS DE TERCEIROS - PESSOA FÍSICA	0.1.01.112.001	6.000,00			
3.3.90.36	OUTROS SERVIÇOS DE TERCEIROS - PESSOA FÍSICA	0.1.04.004.004	122.000,00			
3.3.90.36	OUTROS SERVIÇOS DE TERCEIROS - PESSOA FÍSICA	0.1.17.017.002	5.000,00			
3.3.90.36	OUTROS SERVIÇOS DE TERCEIROS - PESSOA FÍSICA	0.1.17.017.017	46.500,00			



Prefeitura Municipal de Natividade

Praça Ferreira Rabelo, 04 - CNPJ:28920304/0001-96

Orçamento Programa - Exercício de 2022

Anexo 02

Page 13

NATUREZA DA DESPESA POR ORGÃO

Lei: Projeto, Data: 31/08/2021

PODER ORGÃO						
02 PODER EXECUTIVO						
07 SEC. MUN. DE ASSISTÊNCIA SOCIAL						
Código	Especificação	F.R.-C.A.	Elemento	Modalidade	Grupo	Categoria Econômica
3.3.90.39	OUTROS SERVIÇOS DE TERCEIROS - PESSOA JURÍDICA	0.1.00.001.001	2.000,00			
3.3.90.39	OUTROS SERVIÇOS DE TERCEIROS - PESSOA JURÍDICA	0.1.01.112.001	5.000,00			
3.3.90.39	OUTROS SERVIÇOS DE TERCEIROS - PESSOA JURÍDICA	0.1.04.004.004	168.000,00			
3.3.90.39	OUTROS SERVIÇOS DE TERCEIROS - PESSOA JURÍDICA	0.1.17.017.002	20.000,00			
3.3.90.39	OUTROS SERVIÇOS DE TERCEIROS - PESSOA JURÍDICA	0.1.17.017.017	91.500,00			
3.3.90.48	OUTROS AUXÍLIOS FINANCEIROS A PESSOA FÍSICA	0.1.04.004.004	30.000,00			
4.0.00.00	DESPESAS DE CAPITAL					52.000,00
4.4.00.00	INVESTIMENTOS				52.000,00	
4.4.90.00	APLICAÇÕES DIRETAS			52.000,00		
4.4.90.51	OBRAS E INSTALAÇÕES	0.1.04.004.004	1.000,00			
4.4.90.52	EQUIPAMENTOS E MATERIAL PERMANENTE	0.1.04.004.004	9.000,00			
4.4.90.52	EQUIPAMENTOS E MATERIAL PERMANENTE	0.1.17.017.002	4.000,00			
4.4.90.52	EQUIPAMENTOS E MATERIAL PERMANENTE	0.1.17.017.017	33.000,00			
4.4.90.52	EQUIPAMENTOS E MATERIAL PERMANENTE	0.1.36.312.003	5.000,00			
TOTAL						4.208.500,00



Prefeitura Municipal de Natividade

Praça Ferreira Rabelo, 04 - CNPJ:28920304/0001-96

Orçamento Programa - Exercício de 2022

Anexo 02

Page 14

NATUREZA DA DESPESA POR ORGÃO

Lei: Projeto, Data: 31/08/2021

PODER						
ORGÃO						
02 PODER EXECUTIVO						
08 SEC. MUN. DE DESENVOLVIMENTO URBANO						
Código	Especificação	F.R.-C.A.	Elemento	Modalidade	Grupo	Categoria Econômica
3.0.00.00	DESPESAS CORRENTES					4.407.000,00
3.1.00.00	PESSOAL E ENCARGOS SOCIAIS				1.200.000,00	
3.1.90.00	APLICAÇÕES DIRETAS			1.200.000,00		
3.1.90.11	VENCIMENTOS E VANTAGENS FIXAS - PESSOAL CIVIL	0.1.01.112.001	1.200.000,00			
3.3.00.00	OUTRAS DESPESAS CORRENTES				3.207.000,00	
3.3.90.00	APLICAÇÕES DIRETAS			3.207.000,00		
3.3.90.30	MATERIAL DE CONSUMO	0.1.00.001.001	20.000,00			
3.3.90.30	MATERIAL DE CONSUMO	0.1.01.112.001	7.000,00			
3.3.90.30	MATERIAL DE CONSUMO	0.1.03.004.003	180.000,00			
3.3.90.30	MATERIAL DE CONSUMO	0.1.04.004.004	200.000,00			
3.3.90.30	MATERIAL DE CONSUMO	0.1.04.004.006	300.000,00			
3.3.90.36	OUTROS SERVIÇOS DE TERCEIROS - PESSOA FÍSICA	0.1.00.001.001	12.000,00			
3.3.90.36	OUTROS SERVIÇOS DE TERCEIROS - PESSOA FÍSICA	0.1.03.004.003	5.000,00			
3.3.90.36	OUTROS SERVIÇOS DE TERCEIROS - PESSOA FÍSICA	0.1.04.004.004	10.000,00			
3.3.90.39	OUTROS SERVIÇOS DE TERCEIROS - PESSOA JURÍDICA	0.1.00.001.001	2.000,00			
3.3.90.39	OUTROS SERVIÇOS DE TERCEIROS - PESSOA JURÍDICA	0.1.01.112.001	8.000,00			
3.3.90.39	OUTROS SERVIÇOS DE TERCEIROS - PESSOA JURÍDICA	0.1.03.004.003	35.000,00			
3.3.90.39	OUTROS SERVIÇOS DE TERCEIROS - PESSOA JURÍDICA	0.1.04.004.004	2.402.000,00			
3.3.90.39	OUTROS SERVIÇOS DE TERCEIROS - PESSOA JURÍDICA	0.1.04.004.006	25.000,00			
3.3.90.93	INDENIZAÇÕES E RESTITUIÇÕES	0.1.04.004.004	1.000,00			
4.0.00.00	DESPESAS DE CAPITAL					184.000,00
4.4.00.00	INVESTIMENTOS				184.000,00	
4.4.90.00	APLICAÇÕES DIRETAS			184.000,00		
4.4.90.51	OBRAS E INSTALAÇÕES	0.1.01.112.001	15.000,00			
4.4.90.51	OBRAS E INSTALAÇÕES	0.1.04.004.004	90.000,00			
4.4.90.51	OBRAS E INSTALAÇÕES	0.1.04.004.006	15.000,00			
4.4.90.51	OBRAS E INSTALAÇÕES	0.1.12.012.012	5.000,00			
4.4.90.52	EQUIPAMENTOS E MATERIAL PERMANENTE	0.1.00.001.001	3.000,00			
4.4.90.52	EQUIPAMENTOS E MATERIAL PERMANENTE	0.1.03.004.003	8.000,00			
4.4.90.52	EQUIPAMENTOS E MATERIAL PERMANENTE	0.1.04.004.004	15.000,00			
4.4.90.52	EQUIPAMENTOS E MATERIAL PERMANENTE	0.1.04.004.006	25.000,00			
4.4.90.52	EQUIPAMENTOS E MATERIAL PERMANENTE	0.1.12.012.012	8.000,00			
TOTAL						4.591.000,00



Prefeitura Municipal de Natividade

Praça Ferreira Rabelo, 04 - CNPJ:28920304/0001-96

Orçamento Programa - Exercício de 2022

Anexo 02

Page 15

NATUREZA DA DESPESA POR ORGÃO

Lei: Projeto, Data: 31/08/2021

PODER						
ORGÃO						
02 PODER EXECUTIVO						
09 SEC. MUN. DE DESENVOLVIMENTO AGROPECUÁRIO						
Código	Especificação	F.R.-C.A.	Elemento	Modalidade	Grupo	Categoria Econômica
3.0.00.00	DESPESAS CORRENTES					994.635,00
3.1.00.00	PESSOAL E ENCARGOS SOCIAIS				513.635,00	
3.1.90.00	APLICAÇÕES DIRETAS			513.635,00		
3.1.90.04	CONTRATAÇÃO POR TEMPO DETERMINADO	0.1.01.112.001	1.000,00			
3.1.90.11	VENCIMENTOS E VANTAGENS FIXAS - PESSOAL CIVIL	0.1.01.112.001	492.635,00			
3.1.90.94	INDENIZAÇÕES E RESTITUIÇÕES TRABALHISTAS	0.1.01.112.001	20.000,00			
3.3.00.00	OUTRAS DESPESAS CORRENTES				481.000,00	
3.3.90.00	APLICAÇÕES DIRETAS			481.000,00		
3.3.90.14	DIÁRIAS - CIVIL	0.1.00.001.001	1.000,00			
3.3.90.30	MATERIAL DE CONSUMO	0.1.00.001.001	1.000,00			
3.3.90.30	MATERIAL DE CONSUMO	0.1.01.112.001	50.000,00			
3.3.90.30	MATERIAL DE CONSUMO	0.1.03.004.003	100.000,00			
3.3.90.30	MATERIAL DE CONSUMO	0.1.04.004.004	180.000,00			
3.3.90.30	MATERIAL DE CONSUMO	0.1.04.004.006	5.000,00			
3.3.90.36	OUTROS SERVIÇOS DE TERCEIROS - PESSOA FÍSICA	0.1.00.001.001	3.000,00			
3.3.90.36	OUTROS SERVIÇOS DE TERCEIROS - PESSOA FÍSICA	0.1.04.004.004	3.000,00			
3.3.90.39	OUTROS SERVIÇOS DE TERCEIROS - PESSOA JURÍDICA	0.1.01.112.001	5.000,00			
3.3.90.39	OUTROS SERVIÇOS DE TERCEIROS - PESSOA JURÍDICA	0.1.03.004.003	5.000,00			
3.3.90.39	OUTROS SERVIÇOS DE TERCEIROS - PESSOA JURÍDICA	0.1.04.004.004	120.000,00			
3.3.90.39	OUTROS SERVIÇOS DE TERCEIROS - PESSOA JURÍDICA	0.1.04.004.006	8.000,00			
4.0.00.00	DESPESAS DE CAPITAL					22.000,00
4.4.00.00	INVESTIMENTOS				22.000,00	
4.4.90.00	APLICAÇÕES DIRETAS			22.000,00		
4.4.90.52	EQUIPAMENTOS E MATERIAL PERMANENTE	0.1.03.004.003	1.000,00			
4.4.90.52	EQUIPAMENTOS E MATERIAL PERMANENTE	0.1.04.004.004	20.000,00			
4.4.90.52	EQUIPAMENTOS E MATERIAL PERMANENTE	0.1.12.012.012	1.000,00			
TOTAL						1.016.635,00



Prefeitura Municipal de Natividade

Praça Ferreira Rabelo, 04 - CNPJ:28920304/0001-96

Orçamento Programa - Exercício de 2022

Anexo 02

Page 16

NATUREZA DA DESPESA POR ORGÃO

Lei: Projeto, Data: 31/08/2021

PODER						
ORGÃO						
02 PODER EXECUTIVO						
10 SEC. MUN. DE ESTRADAS VICINAIS						
Código	Especificação	F.R.-C.A.	Elemento	Modalidade	Grupo	Categoria Econômica
3.0.00.00	DESPESAS CORRENTES					1.026.000,00
3.1.00.00	PESSOAL E ENCARGOS SOCIAIS				485.000,00	
3.1.90.00	APLICAÇÕES DIRETAS			485.000,00		
3.1.90.11	VENCIMENTOS E VANTAGENS FIXAS - PESSOAL CIVIL	0.1.01.112.001	480.000,00			
3.1.90.94	INDENIZAÇÕES E RESTITUIÇÕES TRABALHISTAS	0.1.01.112.001	5.000,00			
3.3.00.00	OUTRAS DESPESAS CORRENTES				541.000,00	
3.3.90.00	APLICAÇÕES DIRETAS			541.000,00		
3.3.90.30	MATERIAL DE CONSUMO	0.1.00.001.001	4.000,00			
3.3.90.30	MATERIAL DE CONSUMO	0.1.03.004.003	100.000,00			
3.3.90.30	MATERIAL DE CONSUMO	0.1.04.004.004	100.000,00			
3.3.90.30	MATERIAL DE CONSUMO	0.1.04.004.006	11.000,00			
3.3.90.36	OUTROS SERVIÇOS DE TERCEIROS - PESSOA FÍSICA	0.1.00.001.001	2.000,00			
3.3.90.39	OUTROS SERVIÇOS DE TERCEIROS - PESSOA JURÍDICA	0.1.00.001.001	3.000,00			
3.3.90.39	OUTROS SERVIÇOS DE TERCEIROS - PESSOA JURÍDICA	0.1.03.004.003	15.000,00			
3.3.90.39	OUTROS SERVIÇOS DE TERCEIROS - PESSOA JURÍDICA	0.1.04.004.004	300.000,00			
3.3.90.39	OUTROS SERVIÇOS DE TERCEIROS - PESSOA JURÍDICA	0.1.04.004.006	4.000,00			
3.3.90.93	INDENIZAÇÕES E RESTITUIÇÕES	0.1.00.001.001	2.000,00			
4.0.00.00	DESPESAS DE CAPITAL					3.000,00
4.4.00.00	INVESTIMENTOS				3.000,00	
4.4.90.00	APLICAÇÕES DIRETAS			3.000,00		
4.4.90.52	EQUIPAMENTOS E MATERIAL PERMANENTE	0.1.04.004.004	2.000,00			
4.4.90.52	EQUIPAMENTOS E MATERIAL PERMANENTE	0.1.04.004.006	1.000,00			
TOTAL						1.029.000,00

Prefeitura Municipal de Natividade

Praça Ferreira Rabelo, 04 - CNPJ:28920304/0001-96

Orçamento Programa - Exercício de 2022

Anexo 02

Page 17

NATUREZA DA DESPESA POR ORGÃO

Lei: Projeto, Data: 31/08/2021

PODER ORGÃO						
02 PODER EXECUTIVO						
11 SEC. MUN. DE MEIO AMBIENTE						
Código	Especificação	F.R.-C.A.	Elemento	Modalidade	Grupo	Categoria Econômica
3.0.00.00	DESPESAS CORRENTES					688.000,00
3.1.00.00	PESSOAL E ENCARGOS SOCIAIS				289.000,00	
3.1.90.00	APLICAÇÕES DIRETAS			289.000,00		
3.1.90.04	CONTRATAÇÃO POR TEMPO DETERMINADO	0.1.01.112.001	2.000,00			
3.1.90.11	VENCIMENTOS E VANTAGENS FIXAS - PESSOAL CIVIL	0.1.01.112.001	280.000,00			
3.1.90.13	OBRIGAÇÕES PATRONAIS	0.1.01.112.001	7.000,00			
3.3.00.00	OUTRAS DESPESAS CORRENTES				399.000,00	
3.3.90.00	APLICAÇÕES DIRETAS			399.000,00		
3.3.90.14	DIÁRIAS - CIVIL	0.1.00.001.001	1.000,00			
3.3.90.14	DIÁRIAS - CIVIL	0.1.04.004.004	2.000,00			
3.3.90.30	MATERIAL DE CONSUMO	0.1.00.001.001	2.000,00			
3.3.90.30	MATERIAL DE CONSUMO	0.1.03.004.003	15.000,00			
3.3.90.30	MATERIAL DE CONSUMO	0.1.04.004.004	22.000,00			
3.3.90.30	MATERIAL DE CONSUMO	0.1.04.004.006	1.000,00			
3.3.90.31	PREMIAÇÕES CULTURAIS, ARTÍSTICAS, CIENTÍFICAS, DESPORTIVAS E	0.1.04.004.004	3.000,00			
3.3.90.36	OUTROS SERVIÇOS DE TERCEIROS - PESSOA FÍSICA	0.1.00.001.001	2.000,00			
3.3.90.36	OUTROS SERVIÇOS DE TERCEIROS - PESSOA FÍSICA	0.1.04.004.004	2.000,00			
3.3.90.39	OUTROS SERVIÇOS DE TERCEIROS - PESSOA JURÍDICA	0.1.01.112.001	55.000,00			
3.3.90.39	OUTROS SERVIÇOS DE TERCEIROS - PESSOA JURÍDICA	0.1.03.004.003	7.000,00			
3.3.90.39	OUTROS SERVIÇOS DE TERCEIROS - PESSOA JURÍDICA	0.1.04.004.004	262.000,00			
3.3.90.39	OUTROS SERVIÇOS DE TERCEIROS - PESSOA JURÍDICA	0.1.04.004.006	25.000,00			
4.0.00.00	DESPESAS DE CAPITAL					11.000,00
4.4.00.00	INVESTIMENTOS				11.000,00	
4.4.90.00	APLICAÇÕES DIRETAS			11.000,00		
4.4.90.52	EQUIPAMENTOS E MATERIAL PERMANENTE	0.1.00.001.001	5.000,00			
4.4.90.52	EQUIPAMENTOS E MATERIAL PERMANENTE	0.1.03.004.003	1.000,00			
4.4.90.52	EQUIPAMENTOS E MATERIAL PERMANENTE	0.1.04.004.004	5.000,00			
TOTAL						699.000,00



Prefeitura Municipal de Natividade

Praça Ferreira Rabelo, 04 - CNPJ:28920304/0001-96

Orçamento Programa - Exercício de 2022

Anexo 02

Page 18

NATUREZA DA DESPESA POR ORGÃO

Lei: Projeto, Data: 31/08/2021

PODER		02 PODER EXECUTIVO				
ORGÃO		12 PROCURADORIA				
Código	Especificação	F.R.-C.A.	Elemento	Modalidade	Grupo	Categoria Econômica
3.0.00.00	DESPESAS CORRENTES					581.000,00
3.1.00.00	PESSOAL E ENCARGOS SOCIAIS				560.000,00	
3.1.90.00	APLICAÇÕES DIRETAS			555.000,00		
3.1.90.11	VENCIMENTOS E VANTAGENS FIXAS - PESSOAL CIVIL	0.1.01.112.001	550.000,00			
3.1.90.13	OBRIGAÇÕES PATRONAIS	0.1.01.112.001	5.000,00			
3.1.91.00	APLICAÇÕES DIRETAS- INTRA-ORÇAMENTÁRIAS			5.000,00		
3.1.91.13	OBRIGAÇÕES PATRONAIS	0.1.01.112.001	5.000,00			
3.3.00.00	OUTRAS DESPESAS CORRENTES				21.000,00	
3.3.90.00	APLICAÇÕES DIRETAS			21.000,00		
3.3.90.08	OUTROS BENEFÍCIOS ASSISTENCIAIS DO SERVIDOR E DO MILITAR	0.1.01.112.001	1.000,00			
3.3.90.14	DIÁRIAS - CIVIL	0.1.04.004.004	4.000,00			
3.3.90.30	MATERIAL DE CONSUMO	0.1.03.004.003	1.000,00			
3.3.90.30	MATERIAL DE CONSUMO	0.1.04.004.004	4.000,00			
3.3.90.30	MATERIAL DE CONSUMO	0.1.04.004.006	1.000,00			
3.3.90.35	SERVIÇOS DE CONSULTORIA	0.1.04.004.004	3.000,00			
3.3.90.36	OUTROS SERVIÇOS DE TERCEIROS - PESSOA FÍSICA	0.1.00.001.001	2.000,00			
3.3.90.39	OUTROS SERVIÇOS DE TERCEIROS - PESSOA JURÍDICA	0.1.03.004.003	1.000,00			
3.3.90.39	OUTROS SERVIÇOS DE TERCEIROS - PESSOA JURÍDICA	0.1.04.004.004	3.000,00			
3.3.90.39	OUTROS SERVIÇOS DE TERCEIROS - PESSOA JURÍDICA	0.1.04.004.006	1.000,00			
4.0.00.00	DESPESAS DE CAPITAL					7.000,00
4.4.00.00	INVESTIMENTOS				7.000,00	
4.4.90.00	APLICAÇÕES DIRETAS			7.000,00		
4.4.90.52	EQUIPAMENTOS E MATERIAL PERMANENTE	0.1.04.004.004	7.000,00			
TOTAL						588.000,00



Prefeitura Municipal de Natividade

Praça Ferreira Rabelo, 04 - CNPJ:28920304/0001-96

Orçamento Programa - Exercício de 2022

Anexo 02

Page 19

NATUREZA DA DESPESA POR ORGÃO

Lei: Projeto, Data: 31/08/2021

PODER						
ORGÃO						
02 PODER EXECUTIVO						
13 CONTROLADORIA E AUDITORIA INTERNA						
Código	Especificação	F.R.-C.A.	Elemento	Modalidade	Grupo	Categoria Econômica
3.0.00.00	DESPESAS CORRENTES					107.000,00
3.1.00.00	PESSOAL E ENCARGOS SOCIAIS				90.000,00	
3.1.90.00	APLICAÇÕES DIRETAS			85.000,00		
3.1.90.11	VENCIMENTOS E VANTAGENS FIXAS - PESSOAL CIVIL	0.1.01.112.001	80.000,00			
3.1.90.13	OBRIGAÇÕES PATRONAIS	0.1.01.112.001	5.000,00			
3.1.91.00	APLICAÇÕES DIRETAS- INTRA-ORÇAMENTÁRIAS			5.000,00		
3.1.91.13	OBRIGAÇÕES PATRONAIS	0.1.01.112.001	5.000,00			
3.3.00.00	OUTRAS DESPESAS CORRENTES				17.000,00	
3.3.90.00	APLICAÇÕES DIRETAS			17.000,00		
3.3.90.08	OUTROS BENEFÍCIOS ASSISTENCIAIS DO SERVIDOR E DO MILITAR	0.1.01.112.001	1.000,00			
3.3.90.14	DIÁRIAS - CIVIL	0.1.04.004.004	2.000,00			
3.3.90.30	MATERIAL DE CONSUMO	0.1.04.004.004	5.000,00			
3.3.90.30	MATERIAL DE CONSUMO	0.1.04.004.006	1.000,00			
3.3.90.35	SERVIÇOS DE CONSULTORIA	0.1.04.004.004	3.000,00			
3.3.90.39	OUTROS SERVIÇOS DE TERCEIROS - PESSOA JURÍDICA	0.1.00.001.001	2.000,00			
3.3.90.39	OUTROS SERVIÇOS DE TERCEIROS - PESSOA JURÍDICA	0.1.04.004.004	2.000,00			
3.3.90.39	OUTROS SERVIÇOS DE TERCEIROS - PESSOA JURÍDICA	0.1.04.004.006	1.000,00			
4.0.00.00	DESPESAS DE CAPITAL					15.000,00
4.4.00.00	INVESTIMENTOS				15.000,00	
4.4.90.00	APLICAÇÕES DIRETAS			15.000,00		
4.4.90.52	EQUIPAMENTOS E MATERIAL PERMANENTE	0.1.04.004.004	5.000,00			
4.4.90.52	EQUIPAMENTOS E MATERIAL PERMANENTE	0.1.25.025.025	10.000,00			
TOTAL						122.000,00

Prefeitura Municipal de Natividade

Praça Ferreira Rabelo, 04 - CNPJ:28920304/0001-96

Orçamento Programa - Exercício de 2022

Anexo 02

Page 20

NATUREZA DA DESPESA POR ORGÃO

Lei: Projeto, Data: 31/08/2021

PODER		02 PODER EXECUTIVO				
ORGÃO		14 NATPREVI				
Código	Especificação	F.R.-C.A.	Elemento	Modalidade	Grupo	Categoria Econômica
3.0.00.00	DESPESAS CORRENTES					12.820.463,70
3.1.00.00	PESSOAL E ENCARGOS SOCIAIS				12.587.463,70	
3.1.90.00	APLICAÇÕES DIRETAS			12.577.463,70		
3.1.90.01	APOSENTADORIAS, RESERVA REMUNERADA E REFORMAS	0.1.30.030.030	10.752.463,70			
3.1.90.03	PENSÕES	0.1.30.030.030	1.410.000,00			
3.1.90.11	VENCIMENTOS E VANTAGENS FIXAS - PESSOAL CIVIL	0.1.30.030.030	400.000,00			
3.1.90.13	OBRIGAÇÕES PATRONAIS	0.1.30.030.030	15.000,00			
3.1.91.00	APLICAÇÕES DIRETAS- INTRA-ORÇAMENTÁRIAS			10.000,00		
3.1.91.13	OBRIGAÇÕES PATRONAIS	0.1.30.030.030	10.000,00			
3.3.00.00	OUTRAS DESPESAS CORRENTES				233.000,00	
3.3.90.00	APLICAÇÕES DIRETAS			233.000,00		
3.3.90.08	OUTROS BENEFÍCIOS ASSISTENCIAIS DO SERVIDOR E DO MILITAR	0.1.30.030.030	1.000,00			
3.3.90.08	OUTROS BENEFÍCIOS ASSISTENCIAIS DO SERVIDOR E DO MILITAR	0.1.30.030.030	1.000,00			
3.3.90.14	DIÁRIAS - CIVIL	0.1.30.030.030	25.000,00			
3.3.90.30	MATERIAL DE CONSUMO	0.1.30.030.030	40.000,00			
3.3.90.33	PASSAGENS E DESPESAS COM LOCOMOÇÃO	0.1.30.030.030	15.000,00			
3.3.90.35	SERVIÇOS DE CONSULTORIA	0.1.30.030.030	35.000,00			
3.3.90.36	OUTROS SERVIÇOS DE TERCEIROS - PESSOA FÍSICA	0.1.30.030.030	15.000,00			
3.3.90.39	OUTROS SERVIÇOS DE TERCEIROS - PESSOA JURÍDICA	0.1.30.030.030	100.000,00			
3.3.90.93	INDENIZAÇÕES E RESTITUIÇÕES	0.1.30.030.030	1.000,00			
4.0.00.00	DESPESAS DE CAPITAL					16.000,00
4.4.00.00	INVESTIMENTOS				16.000,00	
4.4.90.00	APLICAÇÕES DIRETAS			16.000,00		
4.4.90.51	OBRAS E INSTALAÇÕES	0.1.30.030.030	1.000,00			
4.4.90.52	EQUIPAMENTOS E MATERIAL PERMANENTE	0.1.30.030.030	15.000,00			
9.0.00.00	RESERVA DE CONTINGÊNCIA					150.000,00
9.9.00.00	RESERVA DE CONTINGÊNCIA				150.000,00	
9.9.99.00	RESERVA DE CONTINGÊNCIA			150.000,00		
9.9.99.99	RESERVA DE CONTINGÊNCIA	0.1.30.030.030	150.000,00			
TOTAL						12.986.463,70



Prefeitura Municipal de Natividade

Praça Ferreira Rabelo, 04 - CNPJ:28920304/0001-96

Orçamento Programa - Exercício de 2022

Anexo 02

Page 21

NATUREZA DA DESPESA POR ORGÃO

Lei: Projeto, Data: 31/08/2021

PODER		02 PODER EXECUTIVO				
ORGÃO		15 SEC. MUN. DE TURISMO				
Código	Especificação	F.R.-C.A.	Elemento	Modalidade	Grupo	Categoria Econômica
3.0.00.00	DESPESAS CORRENTES					931.500,00
3.1.00.00	PESSOAL E ENCARGOS SOCIAIS				95.000,00	
3.1.90.00	APLICAÇÕES DIRETAS			93.000,00		
3.1.90.11	VENCIMENTOS E VANTAGENS FIXAS - PESSOAL CIVIL	0.1.01.112.001	90.000,00			
3.1.90.13	OBRIGAÇÕES PATRONAIS	0.1.01.112.001	3.000,00			
3.1.91.00	APLICAÇÕES DIRETAS- INTRA-ORÇAMENTÁRIAS			2.000,00		
3.1.91.13	OBRIGAÇÕES PATRONAIS	0.1.01.112.001	2.000,00			
3.3.00.00	OUTRAS DESPESAS CORRENTES				836.500,00	
3.3.90.00	APLICAÇÕES DIRETAS			836.500,00		
3.3.90.30	MATERIAL DE CONSUMO	0.1.00.001.001	8.000,00			
3.3.90.30	MATERIAL DE CONSUMO	0.1.03.004.003	2.000,00			
3.3.90.30	MATERIAL DE CONSUMO	0.1.04.004.004	48.500,00			
3.3.90.30	MATERIAL DE CONSUMO	0.1.04.004.006	1.000,00			
3.3.90.31	PREMIAÇÕES CULTURAIS, ARTÍSTICAS, CIENTÍFICAS, DESPORTIVAS E	0.1.00.001.001	12.000,00			
3.3.90.31	PREMIAÇÕES CULTURAIS, ARTÍSTICAS, CIENTÍFICAS, DESPORTIVAS E	0.1.04.004.004	20.000,00			
3.3.90.36	OUTROS SERVIÇOS DE TERCEIROS - PESSOA FÍSICA	0.1.00.001.001	15.000,00			
3.3.90.36	OUTROS SERVIÇOS DE TERCEIROS - PESSOA FÍSICA	0.1.04.004.004	104.000,00			
3.3.90.39	OUTROS SERVIÇOS DE TERCEIROS - PESSOA JURÍDICA	0.1.00.001.001	3.000,00			
3.3.90.39	OUTROS SERVIÇOS DE TERCEIROS - PESSOA JURÍDICA	0.1.01.112.001	36.000,00			
3.3.90.39	OUTROS SERVIÇOS DE TERCEIROS - PESSOA JURÍDICA	0.1.03.004.003	1.000,00			
3.3.90.39	OUTROS SERVIÇOS DE TERCEIROS - PESSOA JURÍDICA	0.1.04.004.004	576.000,00			
3.3.90.39	OUTROS SERVIÇOS DE TERCEIROS - PESSOA JURÍDICA	0.1.04.004.006	10.000,00			
4.0.00.00	DESPESAS DE CAPITAL					3.000,00
4.4.00.00	INVESTIMENTOS				3.000,00	
4.4.90.00	APLICAÇÕES DIRETAS			3.000,00		
4.4.90.52	EQUIPAMENTOS E MATERIAL PERMANENTE	0.1.03.004.003	1.000,00			
4.4.90.52	EQUIPAMENTOS E MATERIAL PERMANENTE	0.1.04.004.004	1.000,00			
4.4.90.52	EQUIPAMENTOS E MATERIAL PERMANENTE	0.1.04.004.006	1.000,00			
TOTAL						934.500,00



Prefeitura Municipal de Natividade

Praça Ferreira Rabelo, 04 - CNPJ:28920304/0001-96

Orçamento Programa - Exercício de 2022

Anexo 02

Page 22

NATUREZA DA DESPESA POR ORGÃO

Lei: Projeto, Data: 31/08/2021

PODER		02 PODER EXECUTIVO				
ORGÃO		16 SEC. MUN. DE DESENVOLVIMENTO ECONÔMICO, COMÉRCIO E TRABALHO				
Código	Especificação	F.R.-C.A.	Elemento	Modalidade	Grupo	Categoria Econômica
3.0.00.00	DESPESAS CORRENTES					259.000,00
3.1.00.00	PESSOAL E ENCARGOS SOCIAIS				206.000,00	
3.1.90.00	APLICAÇÕES DIRETAS			203.000,00		
3.1.90.11	VENCIMENTOS E VANTAGENS FIXAS - PESSOAL CIVIL	0.1.01.112.001	200.000,00			
3.1.90.13	OBRIGAÇÕES PATRONAIS	0.1.01.112.001	3.000,00			
3.1.91.00	APLICAÇÕES DIRETAS- INTRA-ORÇAMENTÁRIAS			3.000,00		
3.1.91.13	OBRIGAÇÕES PATRONAIS	0.1.01.112.001	3.000,00			
3.3.00.00	OUTRAS DESPESAS CORRENTES				53.000,00	
3.3.90.00	APLICAÇÕES DIRETAS			53.000,00		
3.3.90.14	DIÁRIAS - CIVIL	0.1.00.001.001	1.000,00			
3.3.90.30	MATERIAL DE CONSUMO	0.1.00.001.001	1.000,00			
3.3.90.30	MATERIAL DE CONSUMO	0.1.03.004.003	1.000,00			
3.3.90.30	MATERIAL DE CONSUMO	0.1.04.004.004	2.000,00			
3.3.90.30	MATERIAL DE CONSUMO	0.1.04.004.006	1.000,00			
3.3.90.36	OUTROS SERVIÇOS DE TERCEIROS - PESSOA FÍSICA	0.1.00.001.001	2.000,00			
3.3.90.36	OUTROS SERVIÇOS DE TERCEIROS - PESSOA FÍSICA	0.1.04.004.004	23.000,00			
3.3.90.39	OUTROS SERVIÇOS DE TERCEIROS - PESSOA JURÍDICA	0.1.00.001.001	4.000,00			
3.3.90.39	OUTROS SERVIÇOS DE TERCEIROS - PESSOA JURÍDICA	0.1.03.004.003	2.000,00			
3.3.90.39	OUTROS SERVIÇOS DE TERCEIROS - PESSOA JURÍDICA	0.1.04.004.004	15.000,00			
3.3.90.39	OUTROS SERVIÇOS DE TERCEIROS - PESSOA JURÍDICA	0.1.04.004.006	1.000,00			
4.0.00.00	DESPESAS DE CAPITAL					5.000,00
4.4.00.00	INVESTIMENTOS				5.000,00	
4.4.90.00	APLICAÇÕES DIRETAS			5.000,00		
4.4.90.52	EQUIPAMENTOS E MATERIAL PERMANENTE	0.1.00.001.001	1.500,00			
4.4.90.52	EQUIPAMENTOS E MATERIAL PERMANENTE	0.1.03.004.003	1.000,00			
4.4.90.52	EQUIPAMENTOS E MATERIAL PERMANENTE	0.1.04.004.004	1.500,00			
4.4.90.52	EQUIPAMENTOS E MATERIAL PERMANENTE	0.1.04.004.006	1.000,00			
TOTAL						264.000,00



Prefeitura Municipal de Natividade

Praça Ferreira Rabelo, 04 - CNPJ:28920304/0001-96

Orçamento Programa - Exercício de 2022

Anexo 02

Page 23

NATUREZA DA DESPESA POR ORGÃO

Lei: Projeto, Data: 31/08/2021

PODER ORGÃO						
02 PODER EXECUTIVO						
18 SEC. MUN. DE DEFESA CIVIL						
Código	Especificação	F.R.-C.A.	Elemento	Modalidade	Grupo	Categoria Econômica
3.0.00.00	DESPESAS CORRENTES					2.440.000,00
3.1.00.00	PESSOAL E ENCARGOS SOCIAIS				2.100.000,00	
3.1.90.00	APLICAÇÕES DIRETAS			2.100.000,00		
3.1.90.11	VENCIMENTOS E VANTAGENS FIXAS - PESSOAL CIVIL	0.1.01.112.001	2.100.000,00			
3.3.00.00	OUTRAS DESPESAS CORRENTES				340.000,00	
3.3.90.00	APLICAÇÕES DIRETAS			340.000,00		
3.3.90.14	DIÁRIAS - CIVIL	0.1.00.001.001	2.000,00			
3.3.90.30	MATERIAL DE CONSUMO	0.1.00.001.001	4.000,00			
3.3.90.30	MATERIAL DE CONSUMO	0.1.01.112.001	100.000,00			
3.3.90.30	MATERIAL DE CONSUMO	0.1.03.004.003	35.000,00			
3.3.90.30	MATERIAL DE CONSUMO	0.1.04.004.004	50.000,00			
3.3.90.30	MATERIAL DE CONSUMO	0.1.04.004.006	15.000,00			
3.3.90.36	OUTROS SERVIÇOS DE TERCEIROS - PESSOA FÍSICA	0.1.00.001.001	1.000,00			
3.3.90.36	OUTROS SERVIÇOS DE TERCEIROS - PESSOA FÍSICA	0.1.04.004.004	20.000,00			
3.3.90.39	OUTROS SERVIÇOS DE TERCEIROS - PESSOA JURÍDICA	0.1.00.001.001	4.000,00			
3.3.90.39	OUTROS SERVIÇOS DE TERCEIROS - PESSOA JURÍDICA	0.1.01.112.001	100.000,00			
3.3.90.39	OUTROS SERVIÇOS DE TERCEIROS - PESSOA JURÍDICA	0.1.03.004.003	5.000,00			
3.3.90.39	OUTROS SERVIÇOS DE TERCEIROS - PESSOA JURÍDICA	0.1.04.004.004	4.000,00			
4.0.00.00	DESPESAS DE CAPITAL					13.000,00
4.4.00.00	INVESTIMENTOS				13.000,00	
4.4.90.00	APLICAÇÕES DIRETAS			13.000,00		
4.4.90.52	EQUIPAMENTOS E MATERIAL PERMANENTE	0.1.00.001.001	2.000,00			
4.4.90.52	EQUIPAMENTOS E MATERIAL PERMANENTE	0.1.03.004.003	7.000,00			
4.4.90.52	EQUIPAMENTOS E MATERIAL PERMANENTE	0.1.04.004.004	3.000,00			
4.4.90.52	EQUIPAMENTOS E MATERIAL PERMANENTE	0.1.04.004.006	1.000,00			
TOTAL						2.453.000,00

Prefeitura Municipal de Natividade

Praça Ferreira Rabelo, 04 - CNPJ:28920304/0001-96

Orçamento Programa - Exercício de 2022

Anexo 02

Page 24

NATUREZA DA DESPESA POR ORGÃO

Lei: Projeto, Data: 31/08/2021

PODER ORGÃO						
02 PODER EXECUTIVO						
20 SEC. MUN. DE TRANSPORTES						
Código	Especificação	F.R.-C.A.	Elemento	Modalidade	Grupo	Categoria Econômica
3.0.00.00	DESPESAS CORRENTES					733.000,00
3.1.00.00	PESSOAL E ENCARGOS SOCIAIS				300.000,00	
3.1.90.00	APLICAÇÕES DIRETAS			300.000,00		
3.1.90.11	VENCIMENTOS E VANTAGENS FIXAS - PESSOAL CIVIL	0.1.01.112.001	300.000,00			
3.3.00.00	OUTRAS DESPESAS CORRENTES				433.000,00	
3.3.90.00	APLICAÇÕES DIRETAS			433.000,00		
3.3.90.14	DIÁRIAS - CIVIL	0.1.04.004.004	1.000,00			
3.3.90.30	MATERIAL DE CONSUMO	0.1.03.004.003	266.000,00			
3.3.90.30	MATERIAL DE CONSUMO	0.1.04.004.004	30.000,00			
3.3.90.30	MATERIAL DE CONSUMO	0.1.04.004.006	30.000,00			
3.3.90.36	OUTROS SERVIÇOS DE TERCEIROS - PESSOA FÍSICA	0.1.04.004.004	3.000,00			
3.3.90.39	OUTROS SERVIÇOS DE TERCEIROS - PESSOA JURÍDICA	0.1.00.001.001	1.000,00			
3.3.90.39	OUTROS SERVIÇOS DE TERCEIROS - PESSOA JURÍDICA	0.1.03.004.003	22.000,00			
3.3.90.39	OUTROS SERVIÇOS DE TERCEIROS - PESSOA JURÍDICA	0.1.04.004.004	50.000,00			
3.3.90.39	OUTROS SERVIÇOS DE TERCEIROS - PESSOA JURÍDICA	0.1.04.004.006	30.000,00			
4.0.00.00	DESPESAS DE CAPITAL					4.000,00
4.4.00.00	INVESTIMENTOS				4.000,00	
4.4.90.00	APLICAÇÕES DIRETAS			4.000,00		
4.4.90.52	EQUIPAMENTOS E MATERIAL PERMANENTE	0.1.03.004.003	3.000,00			
4.4.90.52	EQUIPAMENTOS E MATERIAL PERMANENTE	0.1.04.004.006	1.000,00			
TOTAL						737.000,00



Prefeitura Municipal de Natividade

Praça Ferreira Rabelo, 04 - CNPJ:28920304/0001-96

Orçamento Programa - Exercício de 2022

Anexo 02

Page 25

NATUREZA DA DESPESA POR ORGÃO

Lei: Projeto, Data: 31/08/2021

PODER						
ORGÃO						
02 PODER EXECUTIVO						
21 SEC. MUN. DA JUVENTUDE, ESPORTE E LAZER						
Código	Especificação	F.R.-C.A.	Elemento	Modalidade	Grupo	Categoria Econômica
3.0.00.00	DESPESAS CORRENTES					237.000,00
3.1.00.00	PESSOAL E ENCARGOS SOCIAIS				80.000,00	
3.1.90.00	APLICAÇÕES DIRETAS			80.000,00		
3.1.90.11	VENCIMENTOS E VANTAGENS FIXAS - PESSOAL CIVIL	0.1.01.112.001	80.000,00			
3.3.00.00	OUTRAS DESPESAS CORRENTES				157.000,00	
3.3.90.00	APLICAÇÕES DIRETAS			157.000,00		
3.3.90.08	OUTROS BENEFÍCIOS ASSISTENCIAIS DO SERVIDOR E DO MILITAR	0.1.01.112.001	1.000,00			
3.3.90.14	DIÁRIAS - CIVIL	0.1.04.004.004	5.000,00			
3.3.90.30	MATERIAL DE CONSUMO	0.1.00.001.001	18.000,00			
3.3.90.30	MATERIAL DE CONSUMO	0.1.01.112.001	7.000,00			
3.3.90.30	MATERIAL DE CONSUMO	0.1.04.004.004	8.000,00			
3.3.90.30	MATERIAL DE CONSUMO	0.1.04.004.006	1.000,00			
3.3.90.31	PREMIAÇÕES CULTURAIS, ARTÍSTICAS, CIENTÍFICAS, DESPORTIVAS E	0.1.00.001.001	2.000,00			
3.3.90.31	PREMIAÇÕES CULTURAIS, ARTÍSTICAS, CIENTÍFICAS, DESPORTIVAS E	0.1.04.004.004	2.000,00			
3.3.90.32	MATERIAL, BEM OU SERVIÇO PARA DISTRIBUIÇÃO GRATUITA	0.1.01.112.001	30.000,00			
3.3.90.32	MATERIAL, BEM OU SERVIÇO PARA DISTRIBUIÇÃO GRATUITA	0.1.04.004.004	9.000,00			
3.3.90.36	OUTROS SERVIÇOS DE TERCEIROS - PESSOA FÍSICA	0.1.00.001.001	20.000,00			
3.3.90.36	OUTROS SERVIÇOS DE TERCEIROS - PESSOA FÍSICA	0.1.01.112.001	10.000,00			
3.3.90.39	OUTROS SERVIÇOS DE TERCEIROS - PESSOA JURÍDICA	0.1.00.001.001	8.000,00			
3.3.90.39	OUTROS SERVIÇOS DE TERCEIROS - PESSOA JURÍDICA	0.1.01.112.001	3.000,00			
3.3.90.39	OUTROS SERVIÇOS DE TERCEIROS - PESSOA JURÍDICA	0.1.04.004.004	32.000,00			
3.3.90.39	OUTROS SERVIÇOS DE TERCEIROS - PESSOA JURÍDICA	0.1.04.004.006	1.000,00			
4.0.00.00	DESPESAS DE CAPITAL					7.000,00
4.4.00.00	INVESTIMENTOS				7.000,00	
4.4.90.00	APLICAÇÕES DIRETAS			7.000,00		
4.4.90.51	OBRAS E INSTALAÇÕES	0.1.14.014.014	5.000,00			
4.4.90.52	EQUIPAMENTOS E MATERIAL PERMANENTE	0.1.03.004.003	1.000,00			
4.4.90.52	EQUIPAMENTOS E MATERIAL PERMANENTE	0.1.04.004.006	1.000,00			
TOTAL						244.000,00



Prefeitura Municipal de Natividade

Praça Ferreira Rabelo, 04 - CNPJ:28920304/0001-96

Orçamento Programa - Exercício de 2022

Anexo 02

Page 26

NATUREZA DA DESPESA POR ORGÃO

Lei: Projeto, Data: 31/08/2021

PODER		02 PODER EXECUTIVO				
ORGÃO		23 FUNDO MUNICIPAL DO IDOSO				
Código	Especificação	F.R.-C.A.	Elemento	Modalidade	Grupo	Categoria Econômica
3.0.00.00	DESPESAS CORRENTES					245.442,70
3.3.00.00	OUTRAS DESPESAS CORRENTES				245.442,70	
3.3.90.00	APLICAÇÕES DIRETAS			245.442,70		
3.3.90.14	DIÁRIAS - CIVIL	0.01.04.004.004	5.442,70			
3.3.90.30	MATERIAL DE CONSUMO	0.01.04.004.004	67.000,00			
3.3.90.36	OUTROS SERVIÇOS DE TERCEIROS - PESSOA FÍSICA	0.01.04.004.004	53.000,00			
3.3.90.39	OUTROS SERVIÇOS DE TERCEIROS - PESSOA JURÍDICA	0.01.04.004.004	120.000,00			
4.0.00.00	DESPESAS DE CAPITAL					8.000,00
4.4.00.00	INVESTIMENTOS				8.000,00	
4.4.90.00	APLICAÇÕES DIRETAS			8.000,00		
4.4.90.52	EQUIPAMENTOS E MATERIAL PERMANENTE	0.01.04.004.004	8.000,00			
TOTAL						253.442,70



Prefeitura Municipal de Natividade

Praça Ferreira Rabelo, 04 - CNPJ:28920304/0001-96

Orçamento Programa - Exercício de 2022

Anexo 02

Page 27

NATUREZA DA DESPESA POR ORGÃO

Lei: Projeto, Data: 31/08/2021

PODER						
ORGÃO						
02 PODER EXECUTIVO						
99 RESERVA DE CONTINGÊNCIA						
Código	Especificação	F.R.-C.A.	Elemento	Modalidade	Grupo	Categoria Econômica
9.0.00.00	RESERVA DE CONTINGÊNCIA					700.000,00
9.9.00.00	RESERVA DE CONTINGÊNCIA				700.000,00	
9.9.99.00	RESERVA DE CONTINGÊNCIA			700.000,00		
9.9.99.99	RESERVA DE CONTINGÊNCIA	0.1.01.112.001	700.000,00			
TOTAL						700.000,00
TOTAL GERAL						91.200.100,00



Prefeitura Municipal de Natividade

Praça Ferreira Rabelo, 04 - CNPJ:28920304/0001-96

Orçamento Programa - Exercício de 2022

Anexo 02

Page 1

NATUREZA DA DESPESA POR ORGÃO E UNIDADE

Lei: Projeto, Data: 31/08/2021

PODER		01 PODER LEGISLATIVO				
ORGÃO		01 CAMARA MUNICIPAL				
UNIDADE		01 CAMARA MUNICIPAL				
Código	Especificação	F.R.-C.A.	Elemento	Modalidade	Grupo	Categoria Econômica
3.0.00.00	DESPESAS CORRENTES					3.552.400,00
3.1.00.00	PESSOAL E ENCARGOS SOCIAIS				2.610.000,00	
3.1.90.00	APLICAÇÕES DIRETAS			2.320.000,00		
3.1.90.11	VENCIMENTOS E VANTAGENS FIXAS - PESSOAL CIVIL	0.1.01.112.001	2.000.000,00			
3.1.90.13	OBRIGAÇÕES PATRONAIS	0.1.01.112.001	320.000,00			
3.1.91.00	APLICAÇÕES DIRETAS- INTRA-ORÇAMENTÁRIAS			290.000,00		
3.1.91.13	OBRIGAÇÕES PATRONAIS	0.1.01.112.001	290.000,00			
3.3.00.00	OUTRAS DESPESAS CORRENTES				942.400,00	
3.3.90.00	APLICAÇÕES DIRETAS			942.400,00		
3.3.90.08	OUTROS BENEFÍCIOS ASSISTENCIAIS DO SERVIDOR E DO MILITAR	0.1.01.112.001	5.000,00			
3.3.90.14	DIÁRIAS - CIVIL	0.1.01.112.001	300.000,00			
3.3.90.30	MATERIAL DE CONSUMO	0.1.01.112.001	167.000,00			
3.3.90.33	PASSAGENS E DESPESAS COM LOCOMOÇÃO	0.1.01.112.001	1.800,00			
3.3.90.36	OUTROS SERVIÇOS DE TERCEIROS - PESSOA FÍSICA	0.1.01.112.001	125.000,00			
3.3.90.39	OUTROS SERVIÇOS DE TERCEIROS - PESSOA JURÍDICA	0.1.01.112.001	340.000,00			
3.3.90.92	DESPESAS DE EXERCÍCIOS ANTERIORES	0.1.01.112.001	3.370,00			
3.3.90.93	INDENIZAÇÕES E RESTITUIÇÕES	0.1.01.112.001	230,00			
4.0.00.00	DESPESAS DE CAPITAL					149.800,00
4.4.00.00	INVESTIMENTOS				124.800,00	
4.4.90.00	APLICAÇÕES DIRETAS			124.800,00		
4.4.90.51	OBRAS E INSTALAÇÕES	0.1.01.112.001	14.800,00			
4.4.90.52	EQUIPAMENTOS E MATERIAL PERMANENTE	0.1.01.112.001	110.000,00			
4.6.00.00	AMORTIZAÇÃO DA DÍVIDA				25.000,00	
4.6.90.00	APLICAÇÕES DIRETAS			25.000,00		
4.6.90.71	PRINCIPAL DA DÍVIDA CONTRATUAL RESGATADA	0.1.01.112.001	25.000,00			
TOTAL						3.702.200,00

Prefeitura Municipal de Natividade

Praça Ferreira Rabelo, 04 - CNPJ:28920304/0001-96

Orçamento Programa - Exercício de 2022

Anexo 02

Page 2

NATUREZA DA DESPESA POR ORGÃO E UNIDADE

Lei: Projeto, Data: 31/08/2021

PODER		02 PODER EXECUTIVO				
ORGÃO		02 SEC. MUN. DE GOVERNO				
UNIDADE		02 SECRETARIA MUNICIPAL GOVERNO				
Código	Especificação	F.R.-C.A.	Elemento	Modalidade	Grupo	Categoria Econômica
3.0.00.00	DESPESAS CORRENTES					194.000,00
3.0.00.00	DESPESAS CORRENTES					11.000,00
3.0.00.00	DESPESAS CORRENTES					766.000,00
3.0.00.00	DESPESAS CORRENTES					25.000,00
3.0.00.00	DESPESAS CORRENTES					12.000,00
3.1.00.00	PESSOAL E ENCARGOS SOCIAIS				750.000,00	
3.1.90.00	APLICAÇÕES DIRETAS			750.000,00		
3.1.90.11	VENCIMENTOS E VANTAGENS FIXAS - PESSOAL CIVIL	0.1.01.112.001	750.000,00			
3.3.00.00	OUTRAS DESPESAS CORRENTES				258.000,00	
3.3.90.00	APLICAÇÕES DIRETAS			258.000,00		
3.3.90.14	DIÁRIAS - CIVIL	0.1.00.001.001	5.000,00			
3.3.90.14	DIÁRIAS - CIVIL	0.1.04.004.006	1.000,00			
3.3.90.14	DIÁRIAS - CIVIL	0.1.04.004.004	105.000,00			
3.3.90.30	MATERIAL DE CONSUMO	0.1.01.112.001	5.000,00			
3.3.90.30	MATERIAL DE CONSUMO	0.1.03.004.003	25.000,00			
3.3.90.30	MATERIAL DE CONSUMO	0.1.04.004.004	60.000,00			
3.3.90.30	MATERIAL DE CONSUMO	0.1.04.004.006	10.000,00			
3.3.90.31	PREMIAÇÕES CULTURAIS, ARTÍSTICAS, CIENTÍFICAS, DESPORTIVAS E	0.1.00.001.001	3.000,00			
3.3.90.36	OUTROS SERVIÇOS DE TERCEIROS - PESSOA FÍSICA	0.1.01.112.001	5.000,00			
3.3.90.36	OUTROS SERVIÇOS DE TERCEIROS - PESSOA FÍSICA	0.1.04.004.004	3.000,00			
3.3.90.39	OUTROS SERVIÇOS DE TERCEIROS - PESSOA JURÍDICA	0.1.01.112.001	6.000,00			
3.3.90.39	OUTROS SERVIÇOS DE TERCEIROS - PESSOA JURÍDICA	0.1.04.004.006	5.000,00			
3.3.90.39	OUTROS SERVIÇOS DE TERCEIROS - PESSOA JURÍDICA	0.1.04.004.004	10.000,00			
3.3.90.39	OUTROS SERVIÇOS DE TERCEIROS - PESSOA JURÍDICA	0.1.12.012.012	2.000,00			
3.3.90.92	DESPESAS DE EXERCÍCIOS ANTERIORES	0.1.00.001.001	1.000,00			
3.3.90.93	INDENIZAÇÕES E RESTITUIÇÕES	0.1.00.001.001	2.000,00			
3.3.90.93	INDENIZAÇÕES E RESTITUIÇÕES	0.1.12.012.012	10.000,00			
4.0.00.00	DESPESAS DE CAPITAL					5.000,00
4.0.00.00	DESPESAS DE CAPITAL					21.000,00
4.0.00.00	DESPESAS DE CAPITAL					14.255,00
4.4.00.00	INVESTIMENTOS				40.255,00	
4.4.90.00	APLICAÇÕES DIRETAS			40.255,00		
4.4.90.52	EQUIPAMENTOS E MATERIAL PERMANENTE	0.1.00.001.001	5.000,00			
4.4.90.52	EQUIPAMENTOS E MATERIAL PERMANENTE	0.1.04.004.006	1.000,00			
4.4.90.52	EQUIPAMENTOS E MATERIAL PERMANENTE	0.1.04.004.004	20.000,00			
4.4.90.52	EQUIPAMENTOS E MATERIAL PERMANENTE	0.1.25.025.025	14.255,00			
TOTAL						1.048.255,00



Prefeitura Municipal de Natividade

Praça Ferreira Rabelo, 04 - CNPJ:28920304/0001-96

Orçamento Programa - Exercício de 2022

Anexo 02

Page 3

NATUREZA DA DESPESA POR ORGÃO E UNIDADE

Lei: Projeto, Data: 31/08/2021

PODER		02 PODER EXECUTIVO					
ORGÃO		03 SEC. MUN. DE ADMINISTRAÇÃO					
UNIDADE		03 SEC.MUN.DE ADMINISTRAÇÃO					
Código	Especificação	F.R.-C.A.	Elemento	Modalidade	Grupo	Categoria Econômica	
3.0.00.00	DESPESAS CORRENTES					6.000,00	
3.0.00.00	DESPESAS CORRENTES					1.024.000,00	
3.0.00.00	DESPESAS CORRENTES					87.000,00	
3.0.00.00	DESPESAS CORRENTES					3.764.000,00	
3.1.00.00	PESSOAL E ENCARGOS SOCIAIS				3.406.000,00		
3.1.90.00	APLICAÇÕES DIRETAS			1.606.000,00			
3.1.90.01	APOSENTADORIAS, RESERVA REMUNERADA E REFORMAS	0.1.01.112.001	1.000,00				
3.1.90.11	VENCIMENTOS E VANTAGENS FIXAS - PESSOAL CIVIL	0.1.01.112.001	980.000,00				
3.1.90.13	OBRIGAÇÕES PATRONAIS	0.1.01.112.001	565.000,00				
3.1.90.94	INDENIZAÇÕES E RESTITUIÇÕES TRABALHISTAS	0.1.01.112.001	60.000,00				
3.1.91.00	APLICAÇÕES DIRETAS- INTRA-ORÇAMENTÁRIAS			1.800.000,00			
3.1.91.13	OBRIGAÇÕES PATRONAIS	0.1.01.112.001	1.800.000,00				
3.3.00.00	OUTRAS DESPESAS CORRENTES				1.475.000,00		
3.3.50.00	TRANSFERÊNCIAS A INSTITUIÇÕES PRIVADAS SEM FINS LUCRATIVOS			1.000,00			
3.3.50.43	SUBVENÇÕES SOCIAIS	0.1.04.004.004	1.000,00				
3.3.90.00	APLICAÇÕES DIRETAS			1.474.000,00			
3.3.90.08	OUTROS BENEFÍCIOS ASSISTENCIAIS DO SERVIDOR E DO MILITAR	0.1.01.112.001	93.000,00				
3.3.90.30	MATERIAL DE CONSUMO	0.1.01.112.001	3.000,00				
3.3.90.30	MATERIAL DE CONSUMO	0.1.03.004.003	20.000,00				
3.3.90.30	MATERIAL DE CONSUMO	0.1.04.004.004	77.000,00				
3.3.90.30	MATERIAL DE CONSUMO	0.1.04.004.006	60.000,00				
3.3.90.36	OUTROS SERVIÇOS DE TERCEIROS - PESSOA FÍSICA	0.1.00.001.001	5.000,00				
3.3.90.36	OUTROS SERVIÇOS DE TERCEIROS - PESSOA FÍSICA	0.1.03.004.003	7.000,00				
3.3.90.36	OUTROS SERVIÇOS DE TERCEIROS - PESSOA FÍSICA	0.1.04.004.004	20.000,00				
3.3.90.39	OUTROS SERVIÇOS DE TERCEIROS - PESSOA JURÍDICA	0.1.01.112.001	260.000,00				
3.3.90.39	OUTROS SERVIÇOS DE TERCEIROS - PESSOA JURÍDICA	0.1.03.004.003	25.000,00				
3.3.90.39	OUTROS SERVIÇOS DE TERCEIROS - PESSOA JURÍDICA	0.1.04.004.004	400.000,00				
3.3.90.39	OUTROS SERVIÇOS DE TERCEIROS - PESSOA JURÍDICA	0.1.04.004.006	50.000,00				
3.3.90.46	AUXÍLIO ALIMENTAÇÃO	0.1.03.004.003	35.000,00				
3.3.90.46	AUXÍLIO ALIMENTAÇÃO	0.1.04.004.004	400.000,00				
3.3.90.92	DESPESAS DE EXERCÍCIOS ANTERIORES	0.1.00.001.001	1.000,00				
3.3.90.92	DESPESAS DE EXERCÍCIOS ANTERIORES	0.1.04.004.004	1.000,00				
3.3.90.93	INDENIZAÇÕES E RESTITUIÇÕES	0.1.01.112.001	2.000,00				
3.3.90.93	INDENIZAÇÕES E RESTITUIÇÕES	0.1.04.004.004	15.000,00				
4.0.00.00	DESPESAS DE CAPITAL					10.000,00	
4.0.00.00	DESPESAS DE CAPITAL					125.000,00	
4.0.00.00	DESPESAS DE CAPITAL					30.000,00	
4.4.00.00	INVESTIMENTOS				165.000,00		
4.4.90.00	APLICAÇÕES DIRETAS			165.000,00			
4.4.90.52	EQUIPAMENTOS E MATERIAL PERMANENTE	0.1.03.004.003	30.000,00				
4.4.90.52	EQUIPAMENTOS E MATERIAL PERMANENTE	0.1.04.004.006	110.000,00				
4.4.90.52	EQUIPAMENTOS E MATERIAL PERMANENTE	0.1.04.004.004	15.000,00				
4.4.90.52	EQUIPAMENTOS E MATERIAL PERMANENTE	0.1.25.025.025	10.000,00				
TOTAL						5.046.000,00	



Prefeitura Municipal de Natividade

Praça Ferreira Rabelo, 04 - CNPJ:28920304/0001-96

Orçamento Programa - Exercício de 2022

NATUREZA DA DESPESA POR ORGÃO E UNIDADE

Anexo 02

Page 4

Lei: Projeto, Data: 31/08/2021

PODER		02 PODER EXECUTIVO				
ORGÃO		04 SEC. MUN. DE RECEITA, FAZENDA E PLANEJAMENTO				
UNIDADE		04 SEC. MUN. DA RECEITA, FAZENDA E PLANEJAMENTO				
Código	Especificação	F.R.-C.A.	Elemento	Modalidade	Grupo	Categoria Econômica
3.0.00.00	DESPESAS CORRENTES					3.235.000,00
3.0.00.00	DESPESAS CORRENTES					12.000,00
3.0.00.00	DESPESAS CORRENTES					176.000,00
3.0.00.00	DESPESAS CORRENTES					637.269,84
3.0.00.00	DESPESAS CORRENTES					2.000,00
3.1.00.00	PESSOAL E ENCARGOS SOCIAIS				1.640.000,00	
3.1.90.00	APLICAÇÕES DIRETAS			1.635.000,00		
3.1.90.11	VENCIMENTOS E VANTAGENS FIXAS - PESSOAL CIVIL	0.1.01.112.001	800.000,00			
3.1.90.13	OBRIGAÇÕES PATRONAIS	0.1.01.112.001	5.000,00			
3.1.90.91	SENTENÇAS JUDICIAIS	0.1.01.112.001	830.000,00			
3.1.91.00	APLICAÇÕES DIRETAS- INTRA-ORÇAMENTÁRIAS			5.000,00		
3.1.91.13	OBRIGAÇÕES PATRONAIS	0.1.01.112.001	5.000,00			
3.2.00.00	JUROS E ENCARGOS DA DÍVIDA				5.000,00	
3.2.90.00	APLICAÇÕES DIRETAS			5.000,00		
3.2.90.21	JUROS SOBRE A DÍVIDA POR CONTRATO	0.1.00.001.001	5.000,00			
3.3.00.00	OUTRAS DESPESAS CORRENTES				2.417.269,84	
3.3.90.00	APLICAÇÕES DIRETAS			2.417.269,84		
3.3.90.14	DIÁRIAS - CIVIL	0.1.00.001.001	2.000,00			
3.3.90.14	DIÁRIAS - CIVIL	0.1.04.004.004	2.000,00			
3.3.90.30	MATERIAL DE CONSUMO	0.1.00.001.001	1.000,00			
3.3.90.30	MATERIAL DE CONSUMO	0.1.03.004.003	1.000,00			
3.3.90.30	MATERIAL DE CONSUMO	0.1.04.004.006	1.000,00			
3.3.90.30	MATERIAL DE CONSUMO	0.1.04.004.004	5.000,00			
3.3.90.31	PREMIAÇÕES CULTURAIS, ARTÍSTICAS, CIENTÍFICAS, DESPORTIVAS E	0.1.04.004.004	5.000,00			
3.3.90.32	MATERIAL, BEM OU SERVIÇO PARA DISTRIBUIÇÃO GRATUITA	0.1.04.004.006	1.000,00			
3.3.90.36	OUTROS SERVIÇOS DE TERCEIROS - PESSOA FÍSICA	0.1.00.001.001	3.000,00			
3.3.90.36	OUTROS SERVIÇOS DE TERCEIROS - PESSOA FÍSICA	0.1.04.004.004	3.000,00			
3.3.90.39	OUTROS SERVIÇOS DE TERCEIROS - PESSOA JURÍDICA	0.1.00.001.001	1.000,00			
3.3.90.39	OUTROS SERVIÇOS DE TERCEIROS - PESSOA JURÍDICA	0.1.01.112.001	5.000,00			
3.3.90.39	OUTROS SERVIÇOS DE TERCEIROS - PESSOA JURÍDICA	0.1.03.004.003	1.000,00			
3.3.90.39	OUTROS SERVIÇOS DE TERCEIROS - PESSOA JURÍDICA	0.1.04.004.006	8.000,00			
3.3.90.39	OUTROS SERVIÇOS DE TERCEIROS - PESSOA JURÍDICA	0.1.04.004.004	15.000,00			
3.3.90.39	OUTROS SERVIÇOS DE TERCEIROS - PESSOA JURÍDICA	0.1.28.026.026	637.269,84			
3.3.90.46	AUXÍLIO ALIMENTAÇÃO	0.1.04.004.004	1.000,00			
3.3.90.47	OBRIGAÇÕES TRIBUTÁRIAS E CONTRIBUTIVAS	0.1.01.001.112	770.000,00			
3.3.90.47	OBRIGAÇÕES TRIBUTÁRIAS E CONTRIBUTIVAS	0.1.04.004.004	135.000,00			
3.3.90.91	SENTENÇAS JUDICIAIS	0.1.01.112.001	820.000,00			
4.0.00.00	DESPESAS DE CAPITAL					16.000,00
4.0.00.00	DESPESAS DE CAPITAL					1.000,00
4.0.00.00	DESPESAS DE CAPITAL					2.150.000,00
4.0.00.00	DESPESAS DE CAPITAL					7.000,00
4.4.00.00	INVESTIMENTOS				24.000,00	
4.4.90.00	APLICAÇÕES DIRETAS			24.000,00		
4.4.90.52	EQUIPAMENTOS E MATERIAL PERMANENTE	0.1.00.112.001	7.000,00			
4.4.90.52	EQUIPAMENTOS E MATERIAL PERMANENTE	0.1.03.004.003	1.000,00			
4.4.90.52	EQUIPAMENTOS E MATERIAL PERMANENTE	0.1.04.004.004	15.000,00			

Prefeitura Municipal de Natividade

Praça Ferreira Rabelo, 04 - CNPJ:28920304/0001-96

Orçamento Programa - Exercício de 2022

NATUREZA DA DESPESA POR ORGÃO E UNIDADE

Anexo 02

Page 5

Lei: Projeto, Data: 31/08/2021

PODER		02 PODER EXECUTIVO				
ORGÃO		04 SEC. MUN. DE RECEITA, FAZENDA E PLANEJAMENTO				
UNIDADE		04 SEC. MUN. DA RECEITA, FAZENDA E PLANEJAMENTO				
Código	Especificação	F.R.-C.A.	Elemento	Modalidade	Grupo	Categoria Econômica
4.4.90.52	EQUIPAMENTOS E MATERIAL PERMANENTE	0.1.04.004.006	1.000,00			
4.6.00.00	AMORTIZAÇÃO DA DÍVIDA				2.150.000,00	
4.6.90.00	APLICAÇÕES DIRETAS			750.000,00		
4.6.90.71	PRINCIPAL DA DÍVIDA CONTRATUAL RESGATADA	0.1.01.112.001	750.000,00			
4.6.91.00	APLICAÇÕES DIRETAS- INTRA-ORÇAMENTÁRIAS			1.400.000,00		
4.6.91.71	PRINCIPAL DA DÍVIDA CONTRATUAL RESGATADA	0.1.01.112.001	1.400.000,00			
TOTAL						6.236.269,84



Prefeitura Municipal de Natividade

Praça Ferreira Rabelo, 04 - CNPJ:28920304/0001-96

Orçamento Programa - Exercício de 2022

NATUREZA DA DESPESA POR ORGÃO E UNIDADE

Anexo 02

Page 6

Lei: Projeto, Data: 31/08/2021

PODER 02 PODER EXECUTIVO						
ORGÃO 05 SEC. MUN. DE EDUCAÇÃO E CULTURA						
UNIDADE 05 FUNDO MUN. DE EDUCAÇÃO						
Código	Especificação	F.R.-C.A.	Elemento	Modalidade	Grupo	Categoria Econômica
3.0.00.00	DESPESAS CORRENTES					500.000,00
3.0.00.00	DESPESAS CORRENTES					7.110.730,00
3.0.00.00	DESPESAS CORRENTES					13.000,00
3.0.00.00	DESPESAS CORRENTES					1.000,00
3.0.00.00	DESPESAS CORRENTES					1.914.990,00
3.0.00.00	DESPESAS CORRENTES					22.000,00
3.0.00.00	DESPESAS CORRENTES					3.000,00
3.0.00.00	DESPESAS CORRENTES					214.500,00
3.0.00.00	DESPESAS CORRENTES					42.000,00
3.0.00.00	DESPESAS CORRENTES					387.000,00
3.1.00.00	PESSOAL E ENCARGOS SOCIAIS				6.445.000,00	
3.1.90.00	APLICAÇÕES DIRETAS			5.042.000,00		
3.1.90.11	VENCIMENTOS E VANTAGENS FIXAS - PESSOAL CIVIL	0.1.01.112.001	4.610.000,00			
3.1.90.13	OBRIGAÇÕES PATRONAIS	0.1.01.112.001	300.000,00			
3.1.90.94	INDENIZAÇÕES E RESTITUIÇÕES TRABALHISTAS	0.1.01.112.001	131.000,00			
3.1.90.94	INDENIZAÇÕES E RESTITUIÇÕES TRABALHISTAS	0.1.15.015.015	1.000,00			
3.1.91.00	APLICAÇÕES DIRETAS- INTRA-ORÇAMENTÁRIAS			1.403.000,00		
3.1.91.13	OBRIGAÇÕES PATRONAIS	0.1.01.112.001	1.403.000,00			
3.3.00.00	OUTRAS DESPESAS CORRENTES				3.763.220,00	
3.3.50.00	TRANSFERÊNCIAS A INSTITUIÇÕES PRIVADAS SEM FINS LUCRATIVOS			23.000,00		
3.3.50.43	SUBVENÇÕES SOCIAIS	0.1.01.112.001	15.000,00			
3.3.50.43	SUBVENÇÕES SOCIAIS	0.1.04.004.004	4.000,00			
3.3.50.43	SUBVENÇÕES SOCIAIS	0.1.18.018.100	4.000,00			
3.3.90.00	APLICAÇÕES DIRETAS			3.740.220,00		
3.3.90.08	OUTROS BENEFÍCIOS ASSISTENCIAIS DO SERVIDOR E DO MILITAR	0.1.01.112.001	91.000,00			
3.3.90.14	DIÁRIAS - CIVIL	0.1.01.112.001	6.000,00			
3.3.90.14	DIÁRIAS - CIVIL	0.1.04.004.004	21.000,00			
3.3.90.14	DIÁRIAS - CIVIL	0.1.05.005.005	1.000,00			
3.3.90.18	AUXÍLIO FINANCEIRO A ESTUDANTES	0.1.01.112.001	3.000,00			
3.3.90.18	AUXÍLIO FINANCEIRO A ESTUDANTES	0.1.04.004.004	300.000,00			
3.3.90.30	MATERIAL DE CONSUMO	0.1.00.001.001	4.000,00			
3.3.90.30	MATERIAL DE CONSUMO	0.1.01.112.001	259.500,00			
3.3.90.30	MATERIAL DE CONSUMO	0.1.04.004.004	264.000,00			
3.3.90.30	MATERIAL DE CONSUMO	0.1.04.004.005	1.000,00			
3.3.90.30	MATERIAL DE CONSUMO	0.1.05.005.005	59.000,00			
3.3.90.30	MATERIAL DE CONSUMO	0.1.06.006.075	60.190,00			
3.3.90.30	MATERIAL DE CONSUMO	0.1.14.014.014	21.000,00			
3.3.90.30	MATERIAL DE CONSUMO	0.1.18.018.100	181.000,00			
3.3.90.30	MATERIAL DE CONSUMO	0.1.18.018.300	500.000,00			
3.3.90.30	MATERIAL DE CONSUMO	0.1.18.018.200	7.000,00			
3.3.90.30	MATERIAL DE CONSUMO	0.1.18.018.001	3.000,00			
3.3.90.31	PREMIAÇÕES CULTURAIS, ARTÍSTICAS, CIENTÍFICAS, DESPORTIVAS E	0.1.05.005.005	1.000,00			
3.3.90.32	MATERIAL, BEM OU SERVIÇO PARA DISTRIBUIÇÃO GRATUITA	0.1.01.112.001	2.000,00			
3.3.90.32	MATERIAL, BEM OU SERVIÇO PARA DISTRIBUIÇÃO GRATUITA	0.1.04.004.004	850.000,00			
3.3.90.32	MATERIAL, BEM OU SERVIÇO PARA DISTRIBUIÇÃO GRATUITA	0.1.05.005.005	74.000,00			
3.3.90.32	MATERIAL, BEM OU SERVIÇO PARA DISTRIBUIÇÃO GRATUITA	0.1.18.018.100	202.000,00			

Prefeitura Municipal de Natividade

Praça Ferreira Rabelo, 04 - CNPJ:28920304/0001-96

Orçamento Programa - Exercício de 2022

NATUREZA DA DESPESA POR ORGÃO E UNIDADE

Anexo 02

Page 7

Lei: Projeto, Data: 31/08/2021

PODER		02 PODER EXECUTIVO				
ORGÃO		05 SEC. MUN. DE EDUCAÇÃO E CULTURA				
UNIDADE		05 FUNDO MUN. DE EDUCAÇÃO				
Código	Especificação	F.R.-C.A.	Elemento	Modalidade	Grupo	Categoria Econômica
3.3.90.36	OUTROS SERVIÇOS DE TERCEIROS - PESSOA FÍSICA	0.1.00.001.001	4.000,00			
3.3.90.36	OUTROS SERVIÇOS DE TERCEIROS - PESSOA FÍSICA	0.1.01.112.001	15.000,00			
3.3.90.36	OUTROS SERVIÇOS DE TERCEIROS - PESSOA FÍSICA	0.1.04.004.004	2.000,00			
3.3.90.36	OUTROS SERVIÇOS DE TERCEIROS - PESSOA FÍSICA	0.1.05.005.005	4.500,00			
3.3.90.39	OUTROS SERVIÇOS DE TERCEIROS - PESSOA JURÍDICA	0.1.00.001.001	5.000,00			
3.3.90.39	OUTROS SERVIÇOS DE TERCEIROS - PESSOA JURÍDICA	0.1.01.112.001	274.230,00			
3.3.90.39	OUTROS SERVIÇOS DE TERCEIROS - PESSOA JURÍDICA	0.1.04.004.004	356.800,00			
3.3.90.39	OUTROS SERVIÇOS DE TERCEIROS - PESSOA JURÍDICA	0.1.04.004.005	56.000,00			
3.3.90.39	OUTROS SERVIÇOS DE TERCEIROS - PESSOA JURÍDICA	0.1.05.005.005	75.000,00			
3.3.90.39	OUTROS SERVIÇOS DE TERCEIROS - PESSOA JURÍDICA	0.1.14.014.014	1.000,00			
3.3.90.39	OUTROS SERVIÇOS DE TERCEIROS - PESSOA JURÍDICA	0.1.18.018.200	35.000,00			
3.3.90.92	DESPESAS DE EXERCÍCIOS ANTERIORES	0.1.01.112.001	1.000,00			
4.0.00.00	DESPESAS DE CAPITAL					24.000,00
4.0.00.00	DESPESAS DE CAPITAL					4.000,00
4.0.00.00	DESPESAS DE CAPITAL					114.000,00
4.0.00.00	DESPESAS DE CAPITAL					67.345,00
4.0.00.00	DESPESAS DE CAPITAL					334.370,64
4.4.00.00	INVESTIMENTOS				543.715,64	
4.4.90.00	APLICAÇÕES DIRETAS			543.715,64		
4.4.90.51	OBRAS E INSTALAÇÕES	0.1.04.004.004	329.370,64			
4.4.90.51	OBRAS E INSTALAÇÕES	0.1.05.005.005	60.000,00			
4.4.90.51	OBRAS E INSTALAÇÕES	0.1.14.014.014	4.000,00			
4.4.90.52	EQUIPAMENTOS E MATERIAL PERMANENTE	0.1.01.112.001	67.345,00			
4.4.90.52	EQUIPAMENTOS E MATERIAL PERMANENTE	0.1.04.004.004	4.000,00			
4.4.90.52	EQUIPAMENTOS E MATERIAL PERMANENTE	0.1.05.005.005	54.000,00			
4.4.90.52	EQUIPAMENTOS E MATERIAL PERMANENTE	0.1.06.006.075	1.000,00			
4.4.90.52	EQUIPAMENTOS E MATERIAL PERMANENTE	0.1.14.014.014	10.000,00			
4.4.90.52	EQUIPAMENTOS E MATERIAL PERMANENTE	0.1.18.018.200	4.000,00			
4.4.90.93	INDENIZAÇÕES E RESTITUIÇÕES	0.1.14.014.014	10.000,00			
TOTAL						10.751.935,64

Prefeitura Municipal de Natividade

Praça Ferreira Rabelo, 04 - CNPJ:28920304/0001-96

Orçamento Programa - Exercício de 2022

NATUREZA DA DESPESA POR ORGÃO E UNIDADE

Anexo 02

Page 8

Lei: Projeto, Data: 31/08/2021

PODER 02 PODER EXECUTIVO						
ORGÃO 05 SEC. MUN. DE EDUCAÇÃO E CULTURA						
UNIDADE 06 CULTURA						
Código	Especificação	F.R.-C.A.	Elemento	Modalidade	Grupo	Categoria Econômica
3.0.00.00	DESPESAS CORRENTES					200.000,00
3.0.00.00	DESPESAS CORRENTES					50.500,00
3.3.00.00	OUTRAS DESPESAS CORRENTES				250.500,00	
3.3.90.00	APLICAÇÕES DIRETAS			250.500,00		
3.3.90.30	MATERIAL DE CONSUMO	0.1.04.004.004	1.000,00			
3.3.90.36	OUTROS SERVIÇOS DE TERCEIROS - PESSOA FÍSICA	0.1.04.004.004	45.000,00			
3.3.90.39	OUTROS SERVIÇOS DE TERCEIROS - PESSOA JURÍDICA	0.1.00.112.001	200.000,00			
3.3.90.39	OUTROS SERVIÇOS DE TERCEIROS - PESSOA JURÍDICA	0.1.04.004.004	4.500,00			
TOTAL						250.500,00



Prefeitura Municipal de Natividade

Praça Ferreira Rabelo, 04 - CNPJ:28920304/0001-96

Orçamento Programa - Exercício de 2022

Anexo 02

Page 9

NATUREZA DA DESPESA POR ORGÃO E UNIDADE

Lei: Projeto, Data: 31/08/2021

PODER		02 PODER EXECUTIVO				
ORGÃO		05 SEC. MUN. DE EDUCAÇÃO E CULTURA				
UNIDADE		07 FUNDEB				
Código	Especificação	F.R.-C.A.	Elemento	Modalidade	Grupo	Categoria Econômica
3.0.00.00	DESPESAS CORRENTES					12.085.940,00
3.1.00.00	PESSOAL E ENCARGOS SOCIAIS				11.582.560,00	
3.1.90.00	APLICAÇÕES DIRETAS			8.759.160,00		
3.1.90.04	CONTRATAÇÃO POR TEMPO DETERMINADO	0.1.15.015.015	7.000,00			
3.1.90.11	VENCIMENTOS E VANTAGENS FIXAS - PESSOAL CIVIL	0.1.15.015.015	8.278.550,00			
3.1.90.13	OBRIGAÇÕES PATRONAIS	0.1.15.015.015	302.610,00			
3.1.90.94	INDENIZAÇÕES E RESTITUIÇÕES TRABALHISTAS	0.1.15.015.015	171.000,00			
3.1.91.00	APLICAÇÕES DIRETAS- INTRA-ORÇAMENTÁRIAS			2.823.400,00		
3.1.91.13	OBRIGAÇÕES PATRONAIS	0.1.15.015.015	2.823.400,00			
3.3.00.00	OUTRAS DESPESAS CORRENTES				503.380,00	
3.3.50.00	TRANSFERÊNCIAS A INSTITUIÇÕES PRIVADAS SEM FINS LUCRATIVOS			280.000,00		
3.3.50.43	SUBVENÇÕES SOCIAIS	0.1.15.015.015	280.000,00			
3.3.90.00	APLICAÇÕES DIRETAS			223.380,00		
3.3.90.08	OUTROS BENEFÍCIOS ASSISTENCIAIS DO SERVIDOR E DO MILITAR	0.1.15.015.015	138.380,00			
3.3.90.30	MATERIAL DE CONSUMO	0.1.15.015.015	50.000,00			
3.3.90.39	OUTROS SERVIÇOS DE TERCEIROS - PESSOA JURÍDICA	0.1.15.015.015	35.000,00			
4.0.00.00	DESPESAS DE CAPITAL					15.000,00
4.4.00.00	INVESTIMENTOS				15.000,00	
4.4.90.00	APLICAÇÕES DIRETAS			15.000,00		
4.4.90.52	EQUIPAMENTOS E MATERIAL PERMANENTE	0.1.15.015.015	15.000,00			
TOTAL						12.100.940,00



Prefeitura Municipal de Natividade

Praça Ferreira Rabelo, 04 - CNPJ:28920304/0001-96

Orçamento Programa - Exercício de 2022

Anexo 02

Page 10

NATUREZA DA DESPESA POR ORGÃO E UNIDADE

Lei: Projeto, Data: 31/08/2021

PODER		02 PODER EXECUTIVO				
ORGÃO		06 SEC. MUN. DE SAÚDE				
UNIDADE		06 FUNDO MUN. DE SAÚDE				
Código	Especificação	F.R.-C.A.	Elemento	Modalidade	Grupo	Categoria Econômica
3.0.00.00	DESPESAS CORRENTES					3.000,00
3.0.00.00	DESPESAS CORRENTES					1.065.000,00
3.0.00.00	DESPESAS CORRENTES					1.105,00
3.0.00.00	DESPESAS CORRENTES					3.252.853,12
3.0.00.00	DESPESAS CORRENTES					6.483.000,00
3.0.00.00	DESPESAS CORRENTES					10.318.500,00
3.1.00.00	PESSOAL E ENCARGOS SOCIAIS				5.685.000,00	
3.1.90.00	APLICAÇÕES DIRETAS			4.478.000,00		
3.1.90.11	VENCIMENTOS E VANTAGENS FIXAS - PESSOAL CIVIL	0.1.01.112.001	2.505.000,00			
3.1.90.11	VENCIMENTOS E VANTAGENS FIXAS - PESSOAL CIVIL	0.1.212.212.001	167.000,00			
3.1.90.11	VENCIMENTOS E VANTAGENS FIXAS - PESSOAL CIVIL	0.1.212.212.011	100.000,00			
3.1.90.11	VENCIMENTOS E VANTAGENS FIXAS - PESSOAL CIVIL	0.1.212.212.006	950.000,00			
3.1.90.11	VENCIMENTOS E VANTAGENS FIXAS - PESSOAL CIVIL	0.1.212.212.004	400.000,00			
3.1.90.13	OBRIGAÇÕES PATRONAIS	0.1.01.112.001	305.000,00			
3.1.90.13	OBRIGAÇÕES PATRONAIS	0.1.212.212.011	1.000,00			
3.1.90.94	INDENIZAÇÕES E RESTITUIÇÕES TRABALHISTAS	0.1.01.112.001	50.000,00			
3.1.91.00	APLICAÇÕES DIRETAS- INTRA-ORÇAMENTÁRIAS			1.207.000,00		
3.1.91.13	OBRIGAÇÕES PATRONAIS	0.1.01.112.001	650.000,00			
3.1.91.13	OBRIGAÇÕES PATRONAIS	0.1.212.212.001	135.000,00			
3.1.91.13	OBRIGAÇÕES PATRONAIS	0.1.212.212.006	392.000,00			
3.1.91.13	OBRIGAÇÕES PATRONAIS	0.1.212.212.009	30.000,00			
3.3.00.00	OUTRAS DESPESAS CORRENTES				15.438.458,12	
3.3.71.00	TRANSFERÊNCIA A CONSÓRCIOS PÚBLICOS			400.000,00		
3.3.71.70	RATEIO PELA PARTICIPAÇÃO EM CONSÓRCIO PÚBLICO	0.1.01.112.001	400.000,00			
3.3.90.00	APLICAÇÕES DIRETAS			15.038.458,12		
3.3.90.04	CONTRATAÇÃO POR TEMPO DETERMINADO	0.1.01.112.001	1.000,00			
3.3.90.08	OUTROS BENEFÍCIOS ASSISTENCIAIS DO SERVIDOR E DO MILITAR	0.1.01.112.001	56.000,00			
3.3.90.08	OUTROS BENEFÍCIOS ASSISTENCIAIS DO SERVIDOR E DO MILITAR	0.1.212.212.009	1.000,00			
3.3.90.08	OUTROS BENEFÍCIOS ASSISTENCIAIS DO SERVIDOR E DO MILITAR	0.1.212.212.007	7.500,00			
3.3.90.08	OUTROS BENEFÍCIOS ASSISTENCIAIS DO SERVIDOR E DO MILITAR	0.1.212.212.010	1.000,00			
3.3.90.08	OUTROS BENEFÍCIOS ASSISTENCIAIS DO SERVIDOR E DO MILITAR	0.1.212.212.011	2.000,00			
3.3.90.08	OUTROS BENEFÍCIOS ASSISTENCIAIS DO SERVIDOR E DO MILITAR	0.1.212.212.006	4.500,00			
3.3.90.08	OUTROS BENEFÍCIOS ASSISTENCIAIS DO SERVIDOR E DO MILITAR	0.1.212.212.004	5.000,00			
3.3.90.14	DIÁRIAS - CIVIL	0.1.00.001.001	1.000,00			
3.3.90.14	DIÁRIAS - CIVIL	0.1.01.112.001	131.000,00			
3.3.90.14	DIÁRIAS - CIVIL	0.1.212.212.010	1.000,00			
3.3.90.14	DIÁRIAS - CIVIL	0.1.212.212.006	5.000,00			
3.3.90.14	DIÁRIAS - CIVIL	0.1.212.212.011	2.000,00			
3.3.90.14	DIÁRIAS - CIVIL	0.1.212.212.004	7.000,00			
3.3.90.30	MATERIAL DE CONSUMO	0.1.00.001.001	1.000,00			
3.3.90.30	MATERIAL DE CONSUMO	0.1.01.112.001	176.000,00			
3.3.90.30	MATERIAL DE CONSUMO	0.1.04.004.004	45.000,00			
3.3.90.30	MATERIAL DE CONSUMO	0.1.06.004.025	1.000,00			
3.3.90.30	MATERIAL DE CONSUMO	0.1.06.006.025	23.000,00			
3.3.90.30	MATERIAL DE CONSUMO	0.1.212.212.010	15.000,00			
3.3.90.30	MATERIAL DE CONSUMO	0.1.212.212.007	550.000,00			



Prefeitura Municipal de Natividade

Praça Ferreira Rabelo, 04 - CNPJ:28920304/0001-96

Orçamento Programa - Exercício de 2022

Anexo 02

Page 11

NATUREZA DA DESPESA POR ORGÃO E UNIDADE

Lei: Projeto, Data: 31/08/2021

PODER 02 PODER EXECUTIVO						
ORGÃO 06 SEC. MUN. DE SAÚDE						
UNIDADE 06 FUNDO MUN. DE SAÚDE						
Código	Especificação	F.R.-C.A.	Elemento	Modalidade	Grupo	Categoria Econômica
3.3.90.30	MATERIAL DE CONSUMO	0.1.212.212.011	15.000,00			
3.3.90.30	MATERIAL DE CONSUMO	0.1.212.212.012	10.000,00			
3.3.90.30	MATERIAL DE CONSUMO	0.1.212.212.004	315.000,00			
3.3.90.30	MATERIAL DE CONSUMO	0.1.212.212.002	3.000,00			
3.3.90.30	MATERIAL DE CONSUMO	0.1.212.212.001	78.000,00			
3.3.90.30	MATERIAL DE CONSUMO	0.1.22.212.017	300.000,00			
3.3.90.32	MATERIAL, BEM OU SERVIÇO PARA DISTRIBUIÇÃO GRATUITA	0.1.01.112.001	1.000,00			
3.3.90.32	MATERIAL, BEM OU SERVIÇO PARA DISTRIBUIÇÃO GRATUITA	0.1.04.004.004	400.000,00			
3.3.90.32	MATERIAL, BEM OU SERVIÇO PARA DISTRIBUIÇÃO GRATUITA	0.1.04.004.005	30.000,00			
3.3.90.32	MATERIAL, BEM OU SERVIÇO PARA DISTRIBUIÇÃO GRATUITA	0.1.212.212.006	5.000,00			
3.3.90.32	MATERIAL, BEM OU SERVIÇO PARA DISTRIBUIÇÃO GRATUITA	0.1.212.212.008	20.000,00			
3.3.90.32	MATERIAL, BEM OU SERVIÇO PARA DISTRIBUIÇÃO GRATUITA	0.1.212.212.010	4.000,00			
3.3.90.32	MATERIAL, BEM OU SERVIÇO PARA DISTRIBUIÇÃO GRATUITA	0.1.212.212.012	150.000,00			
3.3.90.36	OUTROS SERVIÇOS DE TERCEIROS - PESSOA FÍSICA	0.1.01.112.001	2.000,00			
3.3.90.36	OUTROS SERVIÇOS DE TERCEIROS - PESSOA FÍSICA	0.1.04.004.004	1.000,00			
3.3.90.36	OUTROS SERVIÇOS DE TERCEIROS - PESSOA FÍSICA	0.1.212.212.004	23.000,00			
3.3.90.36	OUTROS SERVIÇOS DE TERCEIROS - PESSOA FÍSICA	0.1.212.212.006	90.000,00			
3.3.90.39	OUTROS SERVIÇOS DE TERCEIROS - PESSOA JURÍDICA	0.1.00.001.001	1.000,00			
3.3.90.39	OUTROS SERVIÇOS DE TERCEIROS - PESSOA JURÍDICA	0.1.01.112.001	2.206.000,00			
3.3.90.39	OUTROS SERVIÇOS DE TERCEIROS - PESSOA JURÍDICA	0.1.04.004.004	2.751.853,12			
3.3.90.39	OUTROS SERVIÇOS DE TERCEIROS - PESSOA JURÍDICA	0.1.06.004.075	1.000,00			
3.3.90.39	OUTROS SERVIÇOS DE TERCEIROS - PESSOA JURÍDICA	0.1.13.013.013	1.105,00			
3.3.90.39	OUTROS SERVIÇOS DE TERCEIROS - PESSOA JURÍDICA	0.1.212.212.010	72.500,00			
3.3.90.39	OUTROS SERVIÇOS DE TERCEIROS - PESSOA JURÍDICA	0.1.212.212.008	40.000,00			
3.3.90.39	OUTROS SERVIÇOS DE TERCEIROS - PESSOA JURÍDICA	0.1.212.212.012	1.000,00			
3.3.90.39	OUTROS SERVIÇOS DE TERCEIROS - PESSOA JURÍDICA	0.1.212.212.011	1.500,00			
3.3.90.39	OUTROS SERVIÇOS DE TERCEIROS - PESSOA JURÍDICA	0.1.212.212.006	4.001.000,00			
3.3.90.39	OUTROS SERVIÇOS DE TERCEIROS - PESSOA JURÍDICA	0.1.212.212.004	2.700.000,00			
3.3.90.39	OUTROS SERVIÇOS DE TERCEIROS - PESSOA JURÍDICA	0.1.212.212.001	13.500,00			
3.3.90.39	OUTROS SERVIÇOS DE TERCEIROS - PESSOA JURÍDICA	0.1.22.212.017	765.000,00			
4.0.00.00	DESPESAS DE CAPITAL					22.000,00
4.0.00.00	DESPESAS DE CAPITAL					1.000,00
4.0.00.00	DESPESAS DE CAPITAL					17.000,00
4.0.00.00	DESPESAS DE CAPITAL					50.000,00
4.0.00.00	DESPESAS DE CAPITAL					24.000,00
4.4.00.00	INVESTIMENTOS				114.000,00	
4.4.90.00	APLICAÇÕES DIRETAS			114.000,00		
4.4.90.51	OBRAS E INSTALAÇÕES	0.1.01.112.001	11.000,00			
4.4.90.51	OBRAS E INSTALAÇÕES	0.1.03.004.003	1.000,00			
4.4.90.51	OBRAS E INSTALAÇÕES	0.1.04.004.004	15.000,00			
4.4.90.51	OBRAS E INSTALAÇÕES	0.1.213.213.006	15.000,00			
4.4.90.51	OBRAS E INSTALAÇÕES	0.1.213.213.003	15.000,00			
4.4.90.52	EQUIPAMENTOS E MATERIAL PERMANENTE	0.1.01.112.001	13.000,00			
4.4.90.52	EQUIPAMENTOS E MATERIAL PERMANENTE	0.1.04.004.004	1.000,00			
4.4.90.52	EQUIPAMENTOS E MATERIAL PERMANENTE	0.1.04.004.005	1.000,00			
4.4.90.52	EQUIPAMENTOS E MATERIAL PERMANENTE	0.1.212.213.001	22.000,00			



Prefeitura Municipal de Natividade

Praça Ferreira Rabelo, 04 - CNPJ:28920304/0001-96

Orçamento Programa - Exercício de 2022

NATUREZA DA DESPESA POR ORGÃO E UNIDADE

Anexo 02

Page 12

Lei: Projeto, Data: 31/08/2021

PODER 02 PODER EXECUTIVO						
ORGÃO 06 SEC. MUN. DE SAÚDE						
UNIDADE 06 FUNDO MUN. DE SAÚDE						
Código	Especificação	F.R.-C.A.	Elemento	Modalidade	Grupo	Categoria Econômica
4.4.90.52	EQUIPAMENTOS E MATERIAL PERMANENTE	0.1.213.213.003	5.000,00			
4.4.90.52	EQUIPAMENTOS E MATERIAL PERMANENTE	0.1.213.213.006	15.000,00			
TOTAL						21.237.458,12



Prefeitura Municipal de Natividade

Praça Ferreira Rabelo, 04 - CNPJ:28920304/0001-96

Orçamento Programa - Exercício de 2022

Anexo 02

Page 13

NATUREZA DA DESPESA POR ORGÃO E UNIDADE

Lei: Projeto, Data: 31/08/2021

PODER		02 PODER EXECUTIVO				
ORGÃO		07 SEC. MUN. DE ASSISTÊNCIA SOCIAL				
UNIDADE		07 FUNDO MUN. DE ASSISTÊNCIA SOCIAL				
Código	Especificação	F.R.-C.A.	Elemento	Modalidade	Grupo	Categoria Econômica
3.0.00.00	DESPESAS CORRENTES					2.112.000,00
3.0.00.00	DESPESAS CORRENTES					39.000,00
3.0.00.00	DESPESAS CORRENTES					709.500,00
3.0.00.00	DESPESAS CORRENTES					56.000,00
3.0.00.00	DESPESAS CORRENTES					1.240.000,00
3.1.00.00	PESSOAL E ENCARGOS SOCIAIS				2.073.000,00	
3.1.90.00	APLICAÇÕES DIRETAS			1.573.000,00		
3.1.90.04	CONTRATAÇÃO POR TEMPO DETERMINADO	0.1.01.112.001	1.000,00			
3.1.90.04	CONTRATAÇÃO POR TEMPO DETERMINADO	0.1.17.017.017	1.000,00			
3.1.90.11	VENCIMENTOS E VANTAGENS FIXAS - PESSOAL CIVIL	0.1.01.112.001	1.400.000,00			
3.1.90.11	VENCIMENTOS E VANTAGENS FIXAS - PESSOAL CIVIL	0.1.17.017.017	5.000,00			
3.1.90.13	OBRIGAÇÕES PATRONAIS	0.1.01.112.001	150.000,00			
3.1.90.13	OBRIGAÇÕES PATRONAIS	0.1.17.017.017	1.000,00			
3.1.90.94	INDENIZAÇÕES E RESTITUIÇÕES TRABALHISTAS	0.1.01.112.001	15.000,00			
3.1.91.00	APLICAÇÕES DIRETAS- INTRA-ORÇAMENTÁRIAS			500.000,00		
3.1.91.13	OBRIGAÇÕES PATRONAIS	0.1.01.112.001	500.000,00			
3.3.00.00	OUTRAS DESPESAS CORRENTES				2.083.500,00	
3.3.50.00	TRANSFERÊNCIAS A INSTITUIÇÕES PRIVADAS SEM FINS LUCRATIVOS			757.000,00		
3.3.50.43	SUBVENÇÕES SOCIAIS	0.1.00.001.001	50.000,00			
3.3.50.43	SUBVENÇÕES SOCIAIS	0.1.04.004.004	645.000,00			
3.3.50.43	SUBVENÇÕES SOCIAIS	0.1.17.017.017	62.000,00			
3.3.90.00	APLICAÇÕES DIRETAS			1.326.500,00		
3.3.90.08	OUTROS BENEFÍCIOS ASSISTENCIAIS DO SERVIDOR E DO MILITAR	0.1.01.112.001	28.000,00			
3.3.90.14	DIÁRIAS - CIVIL	0.1.00.001.001	2.000,00			
3.3.90.14	DIÁRIAS - CIVIL	0.1.04.004.004	27.000,00			
3.3.90.14	DIÁRIAS - CIVIL	0.1.17.017.007	2.000,00			
3.3.90.18	AUXÍLIO FINANCEIRO A ESTUDANTES	0.1.04.004.004	1.000,00			
3.3.90.30	MATERIAL DE CONSUMO	0.1.00.001.001	2.000,00			
3.3.90.30	MATERIAL DE CONSUMO	0.1.01.112.001	7.000,00			
3.3.90.30	MATERIAL DE CONSUMO	0.1.04.004.004	172.000,00			
3.3.90.30	MATERIAL DE CONSUMO	0.1.12.012.003	39.000,00			
3.3.90.30	MATERIAL DE CONSUMO	0.1.17.017.002	110.000,00			
3.3.90.30	MATERIAL DE CONSUMO	0.1.17.017.017	298.000,00			
3.3.90.30	MATERIAL DE CONSUMO	0.1.36.312.003	20.000,00			
3.3.90.32	MATERIAL, BEM OU SERVIÇO PARA DISTRIBUIÇÃO GRATUITA	0.1.04.004.004	75.000,00			
3.3.90.32	MATERIAL, BEM OU SERVIÇO PARA DISTRIBUIÇÃO GRATUITA	0.1.17.017.017	6.500,00			
3.3.90.32	MATERIAL, BEM OU SERVIÇO PARA DISTRIBUIÇÃO GRATUITA	0.1.17.017.002	11.000,00			
3.3.90.32	MATERIAL, BEM OU SERVIÇO PARA DISTRIBUIÇÃO GRATUITA	0.1.36.312.003	20.000,00			
3.3.90.32	MATERIAL, BEM OU SERVIÇO PARA DISTRIBUIÇÃO GRATUITA	0.1.36.312.002	10.000,00			
3.3.90.36	OUTROS SERVIÇOS DE TERCEIROS - PESSOA FÍSICA	0.1.01.112.001	6.000,00			
3.3.90.36	OUTROS SERVIÇOS DE TERCEIROS - PESSOA FÍSICA	0.1.04.004.004	122.000,00			
3.3.90.36	OUTROS SERVIÇOS DE TERCEIROS - PESSOA FÍSICA	0.1.17.017.017	46.500,00			
3.3.90.36	OUTROS SERVIÇOS DE TERCEIROS - PESSOA FÍSICA	0.1.17.017.002	5.000,00			
3.3.90.39	OUTROS SERVIÇOS DE TERCEIROS - PESSOA JURÍDICA	0.1.00.001.001	2.000,00			
3.3.90.39	OUTROS SERVIÇOS DE TERCEIROS - PESSOA JURÍDICA	0.1.01.112.001	5.000,00			
3.3.90.39	OUTROS SERVIÇOS DE TERCEIROS - PESSOA JURÍDICA	0.1.04.004.004	168.000,00			

Prefeitura Municipal de Natividade

Praça Ferreira Rabelo, 04 - CNPJ:28920304/0001-96

Orçamento Programa - Exercício de 2022

NATUREZA DA DESPESA POR ORGÃO E UNIDADE

Anexo 02

Page 14

Lei: Projeto, Data: 31/08/2021

PODER 02 PODER EXECUTIVO						
ORGÃO 07 SEC. MUN. DE ASSISTÊNCIA SOCIAL						
UNIDADE 07 FUNDO MUN. DE ASSISTÊNCIA SOCIAL						
Código	Especificação	F.R.-C.A.	Elemento	Modalidade	Grupo	Categoria Econômica
3.3.90.39	OUTROS SERVIÇOS DE TERCEIROS - PESSOA JURÍDICA	0.1.17.017.017	91.500,00			
3.3.90.39	OUTROS SERVIÇOS DE TERCEIROS - PESSOA JURÍDICA	0.1.17.017.002	20.000,00			
3.3.90.48	OUTROS AUXÍLIOS FINANCEIROS A PESSOA FÍSICA	0.1.04.004.004	30.000,00			
4.0.00.00	DESPESAS DE CAPITAL					42.000,00
4.0.00.00	DESPESAS DE CAPITAL					10.000,00
4.4.00.00	INVESTIMENTOS				52.000,00	
4.4.90.00	APLICAÇÕES DIRETAS			52.000,00		
4.4.90.51	OBRAS E INSTALAÇÕES	0.1.04.004.004	1.000,00			
4.4.90.52	EQUIPAMENTOS E MATERIAL PERMANENTE	0.1.04.004.004	9.000,00			
4.4.90.52	EQUIPAMENTOS E MATERIAL PERMANENTE	0.1.17.017.017	33.000,00			
4.4.90.52	EQUIPAMENTOS E MATERIAL PERMANENTE	0.1.17.017.002	4.000,00			
4.4.90.52	EQUIPAMENTOS E MATERIAL PERMANENTE	0.1.36.312.003	5.000,00			
TOTAL						4.208.500,00

Prefeitura Municipal de Natividade

Praça Ferreira Rabelo, 04 - CNPJ:28920304/0001-96

Orçamento Programa - Exercício de 2022

NATUREZA DA DESPESA POR ORGÃO E UNIDADE

Anexo 02

Page 15

Lei: Projeto, Data: 31/08/2021

PODER		02 PODER EXECUTIVO				
ORGÃO		08 SEC. MUN. DE DESENVOLVIMENTO URBANO				
UNIDADE		08 SEC. MUN. DE DESENVOLVIMENTO URBANO				
Código	Especificação	F.R.-C.A.	Elemento	Modalidade	Grupo	Categoria Econômica
3.0.00.00	DESPESAS CORRENTES					1.215.000,00
3.0.00.00	DESPESAS CORRENTES					34.000,00
3.0.00.00	DESPESAS CORRENTES					220.000,00
3.0.00.00	DESPESAS CORRENTES					2.938.000,00
3.1.00.00	PESSOAL E ENCARGOS SOCIAIS				1.200.000,00	
3.1.90.00	APLICAÇÕES DIRETAS			1.200.000,00		
3.1.90.11	VENCIMENTOS E VANTAGENS FIXAS - PESSOAL CIVIL	0.1.01.112.001	1.200.000,00			
3.3.00.00	OUTRAS DESPESAS CORRENTES				3.207.000,00	
3.3.90.00	APLICAÇÕES DIRETAS			3.207.000,00		
3.3.90.30	MATERIAL DE CONSUMO	0.1.00.001.001	20.000,00			
3.3.90.30	MATERIAL DE CONSUMO	0.1.01.112.001	7.000,00			
3.3.90.30	MATERIAL DE CONSUMO	0.1.03.004.003	180.000,00			
3.3.90.30	MATERIAL DE CONSUMO	0.1.04.004.004	200.000,00			
3.3.90.30	MATERIAL DE CONSUMO	0.1.04.004.006	300.000,00			
3.3.90.36	OUTROS SERVIÇOS DE TERCEIROS - PESSOA FÍSICA	0.1.00.001.001	12.000,00			
3.3.90.36	OUTROS SERVIÇOS DE TERCEIROS - PESSOA FÍSICA	0.1.03.004.003	5.000,00			
3.3.90.36	OUTROS SERVIÇOS DE TERCEIROS - PESSOA FÍSICA	0.1.04.004.004	10.000,00			
3.3.90.39	OUTROS SERVIÇOS DE TERCEIROS - PESSOA JURÍDICA	0.1.00.001.001	2.000,00			
3.3.90.39	OUTROS SERVIÇOS DE TERCEIROS - PESSOA JURÍDICA	0.1.01.112.001	8.000,00			
3.3.90.39	OUTROS SERVIÇOS DE TERCEIROS - PESSOA JURÍDICA	0.1.03.004.003	35.000,00			
3.3.90.39	OUTROS SERVIÇOS DE TERCEIROS - PESSOA JURÍDICA	0.1.04.004.004	2.402.000,00			
3.3.90.39	OUTROS SERVIÇOS DE TERCEIROS - PESSOA JURÍDICA	0.1.04.004.006	25.000,00			
3.3.90.93	INDENIZAÇÕES E RESTITUIÇÕES	0.1.04.004.004	1.000,00			
4.0.00.00	DESPESAS DE CAPITAL					8.000,00
4.0.00.00	DESPESAS DE CAPITAL					145.000,00
4.0.00.00	DESPESAS DE CAPITAL					15.000,00
4.0.00.00	DESPESAS DE CAPITAL					13.000,00
4.0.00.00	DESPESAS DE CAPITAL					3.000,00
4.4.00.00	INVESTIMENTOS				184.000,00	
4.4.90.00	APLICAÇÕES DIRETAS			184.000,00		
4.4.90.51	OBRAS E INSTALAÇÕES	0.1.01.112.001	15.000,00			
4.4.90.51	OBRAS E INSTALAÇÕES	0.1.04.004.004	90.000,00			
4.4.90.51	OBRAS E INSTALAÇÕES	0.1.04.004.006	15.000,00			
4.4.90.51	OBRAS E INSTALAÇÕES	0.1.12.012.012	5.000,00			
4.4.90.52	EQUIPAMENTOS E MATERIAL PERMANENTE	0.1.00.001.001	3.000,00			
4.4.90.52	EQUIPAMENTOS E MATERIAL PERMANENTE	0.1.03.004.003	8.000,00			
4.4.90.52	EQUIPAMENTOS E MATERIAL PERMANENTE	0.1.04.004.004	15.000,00			
4.4.90.52	EQUIPAMENTOS E MATERIAL PERMANENTE	0.1.04.004.006	25.000,00			
4.4.90.52	EQUIPAMENTOS E MATERIAL PERMANENTE	0.1.12.012.012	8.000,00			
TOTAL						4.591.000,00

Prefeitura Municipal de Natividade

Praça Ferreira Rabelo, 04 - CNPJ:28920304/0001-96

Orçamento Programa - Exercício de 2022

Anexo 02

Page 16

NATUREZA DA DESPESA POR ORGÃO E UNIDADE

Lei: Projeto, Data: 31/08/2021

PODER		02 PODER EXECUTIVO				
ORGÃO		09 SEC. MUN. DE DESENVOLVIMENTO AGROPECUÁRIO				
UNIDADE		09 SEC.MUN. DESENVOLVIMENTO AGROPECUÁRIO				
Código	Especificação	F.R.-C.A.	Elemento	Modalidade	Grupo	Categoria Econômica
3.0.00.00	DESPESAS CORRENTES					105.000,00
3.0.00.00	DESPESAS CORRENTES					316.000,00
3.0.00.00	DESPESAS CORRENTES					5.000,00
3.0.00.00	DESPESAS CORRENTES					568.635,00
3.1.00.00	PESSOAL E ENCARGOS SOCIAIS				513.635,00	
3.1.90.00	APLICAÇÕES DIRETAS			513.635,00		
3.1.90.04	CONTRATAÇÃO POR TEMPO DETERMINADO	0.1.01.112.001	1.000,00			
3.1.90.11	VENCIMENTOS E VANTAGENS FIXAS - PESSOAL CIVIL	0.1.01.112.001	492.635,00			
3.1.90.94	INDENIZAÇÕES E RESTITUIÇÕES TRABALHISTAS	0.1.01.112.001	20.000,00			
3.3.00.00	OUTRAS DESPESAS CORRENTES				481.000,00	
3.3.90.00	APLICAÇÕES DIRETAS			481.000,00		
3.3.90.14	DIÁRIAS - CIVIL	0.1.00.001.001	1.000,00			
3.3.90.30	MATERIAL DE CONSUMO	0.1.00.001.001	1.000,00			
3.3.90.30	MATERIAL DE CONSUMO	0.1.01.112.001	50.000,00			
3.3.90.30	MATERIAL DE CONSUMO	0.1.03.004.003	100.000,00			
3.3.90.30	MATERIAL DE CONSUMO	0.1.04.004.006	5.000,00			
3.3.90.30	MATERIAL DE CONSUMO	0.1.04.004.004	180.000,00			
3.3.90.36	OUTROS SERVIÇOS DE TERCEIROS - PESSOA FÍSICA	0.1.00.001.001	3.000,00			
3.3.90.36	OUTROS SERVIÇOS DE TERCEIROS - PESSOA FÍSICA	0.1.04.004.004	3.000,00			
3.3.90.39	OUTROS SERVIÇOS DE TERCEIROS - PESSOA JURÍDICA	0.1.01.112.001	5.000,00			
3.3.90.39	OUTROS SERVIÇOS DE TERCEIROS - PESSOA JURÍDICA	0.1.03.004.003	5.000,00			
3.3.90.39	OUTROS SERVIÇOS DE TERCEIROS - PESSOA JURÍDICA	0.1.04.004.006	8.000,00			
3.3.90.39	OUTROS SERVIÇOS DE TERCEIROS - PESSOA JURÍDICA	0.1.04.004.004	120.000,00			
4.0.00.00	DESPESAS DE CAPITAL					20.000,00
4.0.00.00	DESPESAS DE CAPITAL					1.000,00
4.0.00.00	DESPESAS DE CAPITAL					1.000,00
4.4.00.00	INVESTIMENTOS				22.000,00	
4.4.90.00	APLICAÇÕES DIRETAS			22.000,00		
4.4.90.52	EQUIPAMENTOS E MATERIAL PERMANENTE	0.1.03.004.003	1.000,00			
4.4.90.52	EQUIPAMENTOS E MATERIAL PERMANENTE	0.1.04.004.004	20.000,00			
4.4.90.52	EQUIPAMENTOS E MATERIAL PERMANENTE	0.1.12.012.012	1.000,00			
TOTAL						1.016.635,00

Prefeitura Municipal de Natividade

Praça Ferreira Rabelo, 04 - CNPJ:28920304/0001-96

Orçamento Programa - Exercício de 2022

NATUREZA DA DESPESA POR ORGÃO E UNIDADE

Anexo 02

Page 17

Lei: Projeto, Data: 31/08/2021

PODER		02 PODER EXECUTIVO				
ORGÃO		10 SEC. MUN. DE ESTRADAS VICINAIS				
UNIDADE		10 SEC. MUN. ESTRADAS VICINAIS				
Código	Especificação	F.R.-C.A.	Elemento	Modalidade	Grupo	Categoria Econômica
3.0.00.00	DESPESAS CORRENTES					485.000,00
3.0.00.00	DESPESAS CORRENTES					11.000,00
3.0.00.00	DESPESAS CORRENTES					115.000,00
3.0.00.00	DESPESAS CORRENTES					415.000,00
3.1.00.00	PESSOAL E ENCARGOS SOCIAIS				485.000,00	
3.1.90.00	APLICAÇÕES DIRETAS			485.000,00		
3.1.90.11	VENCIMENTOS E VANTAGENS FIXAS - PESSOAL CIVIL	0.1.01.112.001	480.000,00			
3.1.90.94	INDENIZAÇÕES E RESTITUIÇÕES TRABALHISTAS	0.1.01.112.001	5.000,00			
3.3.00.00	OUTRAS DESPESAS CORRENTES				541.000,00	
3.3.90.00	APLICAÇÕES DIRETAS			541.000,00		
3.3.90.30	MATERIAL DE CONSUMO	0.1.00.001.001	4.000,00			
3.3.90.30	MATERIAL DE CONSUMO	0.1.03.004.003	100.000,00			
3.3.90.30	MATERIAL DE CONSUMO	0.1.04.004.006	11.000,00			
3.3.90.30	MATERIAL DE CONSUMO	0.1.04.004.004	100.000,00			
3.3.90.36	OUTROS SERVIÇOS DE TERCEIROS - PESSOA FÍSICA	0.1.00.001.001	2.000,00			
3.3.90.39	OUTROS SERVIÇOS DE TERCEIROS - PESSOA JURÍDICA	0.1.00.001.001	3.000,00			
3.3.90.39	OUTROS SERVIÇOS DE TERCEIROS - PESSOA JURÍDICA	0.1.03.004.003	15.000,00			
3.3.90.39	OUTROS SERVIÇOS DE TERCEIROS - PESSOA JURÍDICA	0.1.04.004.006	4.000,00			
3.3.90.39	OUTROS SERVIÇOS DE TERCEIROS - PESSOA JURÍDICA	0.1.04.004.004	300.000,00			
3.3.90.93	INDENIZAÇÕES E RESTITUIÇÕES	0.1.00.001.001	2.000,00			
4.0.00.00	DESPESAS DE CAPITAL					3.000,00
4.4.00.00	INVESTIMENTOS				3.000,00	
4.4.90.00	APLICAÇÕES DIRETAS			3.000,00		
4.4.90.52	EQUIPAMENTOS E MATERIAL PERMANENTE	0.1.04.004.004	2.000,00			
4.4.90.52	EQUIPAMENTOS E MATERIAL PERMANENTE	0.1.04.004.006	1.000,00			
TOTAL						1.029.000,00

Prefeitura Municipal de Natividade

Praça Ferreira Rabelo, 04 - CNPJ:28920304/0001-96

Orçamento Programa - Exercício de 2022

Anexo 02

Page 18

NATUREZA DA DESPESA POR ORGÃO E UNIDADE

Lei: Projeto, Data: 31/08/2021

PODER		02 PODER EXECUTIVO				
ORGÃO		11 SEC. MUN. DE MEIO AMBIENTE				
UNIDADE		11 SEC.MUN. MEIO AMBIENTE				
Código	Especificação	F.R.-C.A.	Elemento	Modalidade	Grupo	Categoria Econômica
3.0.00.00	DESPESAS CORRENTES					5.000,00
3.0.00.00	DESPESAS CORRENTES					317.000,00
3.0.00.00	DESPESAS CORRENTES					22.000,00
3.0.00.00	DESPESAS CORRENTES					344.000,00
3.1.00.00	PESSOAL E ENCARGOS SOCIAIS				289.000,00	
3.1.90.00	APLICAÇÕES DIRETAS			289.000,00		
3.1.90.04	CONTRATAÇÃO POR TEMPO DETERMINADO	0.1.01.112.001	2.000,00			
3.1.90.11	VENCIMENTOS E VANTAGENS FIXAS - PESSOAL CIVIL	0.1.01.112.001	280.000,00			
3.1.90.13	OBRIGAÇÕES PATRONAIS	0.1.01.112.001	7.000,00			
3.3.00.00	OUTRAS DESPESAS CORRENTES				399.000,00	
3.3.90.00	APLICAÇÕES DIRETAS			399.000,00		
3.3.90.14	DIÁRIAS - CIVIL	0.1.00.001.001	1.000,00			
3.3.90.14	DIÁRIAS - CIVIL	0.1.04.004.004	2.000,00			
3.3.90.30	MATERIAL DE CONSUMO	0.1.00.001.001	2.000,00			
3.3.90.30	MATERIAL DE CONSUMO	0.1.03.004.003	15.000,00			
3.3.90.30	MATERIAL DE CONSUMO	0.1.04.004.004	22.000,00			
3.3.90.30	MATERIAL DE CONSUMO	0.1.04.004.006	1.000,00			
3.3.90.31	PREMIAÇÕES CULTURAIS, ARTÍSTICAS, CIENTÍFICAS, DESPORTIVAS E	0.1.04.004.004	3.000,00			
3.3.90.36	OUTROS SERVIÇOS DE TERCEIROS - PESSOA FÍSICA	0.1.00.001.001	2.000,00			
3.3.90.36	OUTROS SERVIÇOS DE TERCEIROS - PESSOA FÍSICA	0.1.04.004.004	2.000,00			
3.3.90.39	OUTROS SERVIÇOS DE TERCEIROS - PESSOA JURÍDICA	0.1.01.112.001	55.000,00			
3.3.90.39	OUTROS SERVIÇOS DE TERCEIROS - PESSOA JURÍDICA	0.1.03.004.003	7.000,00			
3.3.90.39	OUTROS SERVIÇOS DE TERCEIROS - PESSOA JURÍDICA	0.1.04.004.004	262.000,00			
3.3.90.39	OUTROS SERVIÇOS DE TERCEIROS - PESSOA JURÍDICA	0.1.04.004.006	25.000,00			
4.0.00.00	DESPESAS DE CAPITAL					5.000,00
4.0.00.00	DESPESAS DE CAPITAL					1.000,00
4.0.00.00	DESPESAS DE CAPITAL					5.000,00
4.4.00.00	INVESTIMENTOS				11.000,00	
4.4.90.00	APLICAÇÕES DIRETAS			11.000,00		
4.4.90.52	EQUIPAMENTOS E MATERIAL PERMANENTE	0.1.00.001.001	5.000,00			
4.4.90.52	EQUIPAMENTOS E MATERIAL PERMANENTE	0.1.03.004.003	1.000,00			
4.4.90.52	EQUIPAMENTOS E MATERIAL PERMANENTE	0.1.04.004.004	5.000,00			
TOTAL						699.000,00

Prefeitura Municipal de Natividade

Praça Ferreira Rabelo, 04 - CNPJ:28920304/0001-96

Orçamento Programa - Exercício de 2022

Anexo 02

Page 19

NATUREZA DA DESPESA POR ORGÃO E UNIDADE

Lei: Projeto, Data: 31/08/2021

PODER 02 PODER EXECUTIVO ORGÃO 12 PROCURADORIA UNIDADE 12 PROCURADORIA JURÍDICA						
Código	Especificação	F.R.-C.A.	Elemento	Modalidade	Grupo	Categoria Econômica
3.0.00.00	DESPESAS CORRENTES					16.000,00
3.0.00.00	DESPESAS CORRENTES					2.000,00
3.0.00.00	DESPESAS CORRENTES					561.000,00
3.0.00.00	DESPESAS CORRENTES					2.000,00
3.1.00.00	PESSOAL E ENCARGOS SOCIAIS				560.000,00	
3.1.90.00	APLICAÇÕES DIRETAS			555.000,00		
3.1.90.11	VENCIMENTOS E VANTAGENS FIXAS - PESSOAL CIVIL	0.1.01.112.001	550.000,00			
3.1.90.13	OBRIGAÇÕES PATRONAIS	0.1.01.112.001	5.000,00			
3.1.91.00	APLICAÇÕES DIRETAS- INTRA-ORÇAMENTÁRIAS			5.000,00		
3.1.91.13	OBRIGAÇÕES PATRONAIS	0.1.01.112.001	5.000,00			
3.3.00.00	OUTRAS DESPESAS CORRENTES				21.000,00	
3.3.90.00	APLICAÇÕES DIRETAS			21.000,00		
3.3.90.08	OUTROS BENEFÍCIOS ASSISTENCIAIS DO SERVIDOR E DO MILITAR	0.1.01.112.001	1.000,00			
3.3.90.14	DIÁRIAS - CIVIL	0.1.04.004.004	4.000,00			
3.3.90.30	MATERIAL DE CONSUMO	0.1.03.004.003	1.000,00			
3.3.90.30	MATERIAL DE CONSUMO	0.1.04.004.004	4.000,00			
3.3.90.30	MATERIAL DE CONSUMO	0.1.04.004.006	1.000,00			
3.3.90.35	SERVIÇOS DE CONSULTORIA	0.1.04.004.004	3.000,00			
3.3.90.36	OUTROS SERVIÇOS DE TERCEIROS - PESSOA FÍSICA	0.1.00.001.001	2.000,00			
3.3.90.39	OUTROS SERVIÇOS DE TERCEIROS - PESSOA JURÍDICA	0.1.03.004.003	1.000,00			
3.3.90.39	OUTROS SERVIÇOS DE TERCEIROS - PESSOA JURÍDICA	0.1.04.004.006	1.000,00			
3.3.90.39	OUTROS SERVIÇOS DE TERCEIROS - PESSOA JURÍDICA	0.1.04.004.004	3.000,00			
4.0.00.00	DESPESAS DE CAPITAL					7.000,00
4.4.00.00	INVESTIMENTOS				7.000,00	
4.4.90.00	APLICAÇÕES DIRETAS			7.000,00		
4.4.90.52	EQUIPAMENTOS E MATERIAL PERMANENTE	0.1.04.004.004	7.000,00			
TOTAL						588.000,00

Prefeitura Municipal de Natividade

Praça Ferreira Rabelo, 04 - CNPJ:28920304/0001-96

Orçamento Programa - Exercício de 2022

NATUREZA DA DESPESA POR ORGÃO E UNIDADE

Anexo 02

Page 20

Lei: Projeto, Data: 31/08/2021

PODER		02 PODER EXECUTIVO				
ORGÃO		13 CONTROLADORIA E AUDITORIA INTERNA				
UNIDADE		13 CONTROLAD. E AUDIT. INTERNA				
Código	Especificação	F.R.-C.A.	Elemento	Modalidade	Grupo	Categoria Econômica
3.0.00.00	DESPESAS CORRENTES					14.000,00
3.0.00.00	DESPESAS CORRENTES					91.000,00
3.0.00.00	DESPESAS CORRENTES					2.000,00
3.1.00.00	PESSOAL E ENCARGOS SOCIAIS				90.000,00	
3.1.90.00	APLICAÇÕES DIRETAS			85.000,00		
3.1.90.11	VENCIMENTOS E VANTAGENS FIXAS - PESSOAL CIVIL	0.1.01.112.001	80.000,00			
3.1.90.13	OBRIGAÇÕES PATRONAIS	0.1.01.112.001	5.000,00			
3.1.91.00	APLICAÇÕES DIRETAS- INTRA-ORÇAMENTÁRIAS			5.000,00		
3.1.91.13	OBRIGAÇÕES PATRONAIS	0.1.01.112.001	5.000,00			
3.3.00.00	OUTRAS DESPESAS CORRENTES				17.000,00	
3.3.90.00	APLICAÇÕES DIRETAS			17.000,00		
3.3.90.08	OUTROS BENEFÍCIOS ASSISTENCIAIS DO SERVIDOR E DO MILITAR	0.1.01.112.001	1.000,00			
3.3.90.14	DIÁRIAS - CIVIL	0.1.04.004.004	2.000,00			
3.3.90.30	MATERIAL DE CONSUMO	0.1.04.004.004	5.000,00			
3.3.90.30	MATERIAL DE CONSUMO	0.1.04.004.006	1.000,00			
3.3.90.35	SERVIÇOS DE CONSULTORIA	0.1.04.004.004	3.000,00			
3.3.90.39	OUTROS SERVIÇOS DE TERCEIROS - PESSOA JURÍDICA	0.1.00.001.001	2.000,00			
3.3.90.39	OUTROS SERVIÇOS DE TERCEIROS - PESSOA JURÍDICA	0.1.04.004.004	2.000,00			
3.3.90.39	OUTROS SERVIÇOS DE TERCEIROS - PESSOA JURÍDICA	0.1.04.004.006	1.000,00			
4.0.00.00	DESPESAS DE CAPITAL					10.000,00
4.0.00.00	DESPESAS DE CAPITAL					5.000,00
4.4.00.00	INVESTIMENTOS				15.000,00	
4.4.90.00	APLICAÇÕES DIRETAS			15.000,00		
4.4.90.52	EQUIPAMENTOS E MATERIAL PERMANENTE	0.1.04.004.004	5.000,00			
4.4.90.52	EQUIPAMENTOS E MATERIAL PERMANENTE	0.1.25.025.025	10.000,00			
TOTAL						122.000,00

Prefeitura Municipal de Natividade

Praça Ferreira Rabelo, 04 - CNPJ:28920304/0001-96

Orçamento Programa - Exercício de 2022

Anexo 02

Page 21

NATUREZA DA DESPESA POR ORGÃO E UNIDADE

Lei: Projeto, Data: 31/08/2021

PODER		02 PODER EXECUTIVO				
ORGÃO		14 NATPREVI				
UNIDADE		14 NATPREVI				
Código	Especificação	F.R.-C.A.	Elemento	Modalidade	Grupo	Categoria Econômica
3.0.00.00	DESPESAS CORRENTES					657.000,00
3.0.00.00	DESPESAS CORRENTES					12.163.463,70
3.1.00.00	PESSOAL E ENCARGOS SOCIAIS				12.587.463,70	
3.1.90.00	APLICAÇÕES DIRETAS			12.577.463,70		
3.1.90.01	APOSENTADORIAS, RESERVA REMUNERADA E REFORMAS	0.1.30.030.030	10.752.463,70			
3.1.90.03	PENSÕES	0.1.30.030.030	1.410.000,00			
3.1.90.11	VENCIMENTOS E VANTAGENS FIXAS - PESSOAL CIVIL	0.1.30.030.030	400.000,00			
3.1.90.13	OBRIGAÇÕES PATRONAIS	0.1.30.030.030	15.000,00			
3.1.91.00	APLICAÇÕES DIRETAS- INTRA-ORÇAMENTÁRIAS			10.000,00		
3.1.91.13	OBRIGAÇÕES PATRONAIS	0.1.30.030.030	10.000,00			
3.3.00.00	OUTRAS DESPESAS CORRENTES				233.000,00	
3.3.90.00	APLICAÇÕES DIRETAS			233.000,00		
3.3.90.08	OUTROS BENEFÍCIOS ASSISTENCIAIS DO SERVIDOR E DO MILITAR	0.1.30.030.030	1.000,00			
3.3.90.08	OUTROS BENEFÍCIOS ASSISTENCIAIS DO SERVIDOR E DO MILITAR	0.1.30.030.030	1.000,00			
3.3.90.14	DIÁRIAS - CIVIL	0.1.30.030.030	25.000,00			
3.3.90.30	MATERIAL DE CONSUMO	0.1.30.030.030	40.000,00			
3.3.90.33	PASSAGENS E DESPESAS COM LOCOMOÇÃO	0.1.30.030.030	15.000,00			
3.3.90.35	SERVIÇOS DE CONSULTORIA	0.1.30.030.030	35.000,00			
3.3.90.36	OUTROS SERVIÇOS DE TERCEIROS - PESSOA FÍSICA	0.1.30.030.030	15.000,00			
3.3.90.39	OUTROS SERVIÇOS DE TERCEIROS - PESSOA JURÍDICA	0.1.30.030.030	100.000,00			
3.3.90.93	INDENIZAÇÕES E RESTITUIÇÕES	0.1.30.030.030	1.000,00			
4.0.00.00	DESPESAS DE CAPITAL					16.000,00
4.4.00.00	INVESTIMENTOS				16.000,00	
4.4.90.00	APLICAÇÕES DIRETAS			16.000,00		
4.4.90.51	OBRAS E INSTALAÇÕES	0.1.30.030.030	1.000,00			
4.4.90.52	EQUIPAMENTOS E MATERIAL PERMANENTE	0.1.30.030.030	15.000,00			
9.0.00.00	RESERVA DE CONTINGÊNCIA					150.000,00
9.9.00.00	RESERVA DE CONTINGÊNCIA				150.000,00	
9.9.99.00	RESERVA DE CONTINGÊNCIA			150.000,00		
9.9.99.99	RESERVA DE CONTINGÊNCIA	0.1.30.030.030	150.000,00			
TOTAL						12.986.463,70

Prefeitura Municipal de Natividade

Praça Ferreira Rabelo, 04 - CNPJ:28920304/0001-96

Orçamento Programa - Exercício de 2022

Anexo 02

Page 22

NATUREZA DA DESPESA POR ORGÃO E UNIDADE

Lei: Projeto, Data: 31/08/2021

PODER		02 PODER EXECUTIVO				
ORGÃO		15 SEC. MUN. DE TURISMO				
UNIDADE		15 SEC. MUN. DE TURISMO				
Código	Especificação	F.R.-C.A.	Elemento	Modalidade	Grupo	Categoria Econômica
3.0.00.00	DESPESAS CORRENTES					131.000,00
3.0.00.00	DESPESAS CORRENTES					38.000,00
3.0.00.00	DESPESAS CORRENTES					759.500,00
3.0.00.00	DESPESAS CORRENTES					3.000,00
3.1.00.00	PESSOAL E ENCARGOS SOCIAIS				95.000,00	
3.1.90.00	APLICAÇÕES DIRETAS			93.000,00		
3.1.90.11	VENCIMENTOS E VANTAGENS FIXAS - PESSOAL CIVIL	0.1.01.112.001	90.000,00			
3.1.90.13	OBRIGAÇÕES PATRONAIS	0.1.01.112.001	3.000,00			
3.1.91.00	APLICAÇÕES DIRETAS- INTRA-ORÇAMENTÁRIAS			2.000,00		
3.1.91.13	OBRIGAÇÕES PATRONAIS	0.1.01.112.001	2.000,00			
3.3.00.00	OUTRAS DESPESAS CORRENTES				836.500,00	
3.3.90.00	APLICAÇÕES DIRETAS			836.500,00		
3.3.90.30	MATERIAL DE CONSUMO	0.1.00.001.001	8.000,00			
3.3.90.30	MATERIAL DE CONSUMO	0.1.03.004.003	2.000,00			
3.3.90.30	MATERIAL DE CONSUMO	0.1.04.004.006	1.000,00			
3.3.90.30	MATERIAL DE CONSUMO	0.1.04.004.004	48.500,00			
3.3.90.31	PREMIAÇÕES CULTURAIS, ARTÍSTICAS, CIENTÍFICAS, DESPORTIVAS E	0.1.00.001.001	12.000,00			
3.3.90.31	PREMIAÇÕES CULTURAIS, ARTÍSTICAS, CIENTÍFICAS, DESPORTIVAS E	0.1.04.004.004	20.000,00			
3.3.90.36	OUTROS SERVIÇOS DE TERCEIROS - PESSOA FÍSICA	0.1.00.001.001	15.000,00			
3.3.90.36	OUTROS SERVIÇOS DE TERCEIROS - PESSOA FÍSICA	0.1.04.004.004	104.000,00			
3.3.90.39	OUTROS SERVIÇOS DE TERCEIROS - PESSOA JURÍDICA	0.1.00.001.001	3.000,00			
3.3.90.39	OUTROS SERVIÇOS DE TERCEIROS - PESSOA JURÍDICA	0.1.01.112.001	36.000,00			
3.3.90.39	OUTROS SERVIÇOS DE TERCEIROS - PESSOA JURÍDICA	0.1.03.004.003	1.000,00			
3.3.90.39	OUTROS SERVIÇOS DE TERCEIROS - PESSOA JURÍDICA	0.1.04.004.004	576.000,00			
3.3.90.39	OUTROS SERVIÇOS DE TERCEIROS - PESSOA JURÍDICA	0.1.04.004.006	10.000,00			
4.0.00.00	DESPESAS DE CAPITAL					1.000,00
4.0.00.00	DESPESAS DE CAPITAL					2.000,00
4.4.00.00	INVESTIMENTOS				3.000,00	
4.4.90.00	APLICAÇÕES DIRETAS			3.000,00		
4.4.90.52	EQUIPAMENTOS E MATERIAL PERMANENTE	0.1.03.004.003	1.000,00			
4.4.90.52	EQUIPAMENTOS E MATERIAL PERMANENTE	0.1.04.004.004	1.000,00			
4.4.90.52	EQUIPAMENTOS E MATERIAL PERMANENTE	0.1.04.004.006	1.000,00			
TOTAL						934.500,00

Prefeitura Municipal de Natividade

Praça Ferreira Rabelo, 04 - CNPJ:28920304/0001-96

Orçamento Programa - Exercício de 2022

Anexo 02

Page 23

NATUREZA DA DESPESA POR ORGÃO E UNIDADE

Lei: Projeto, Data: 31/08/2021

PODER		02 PODER EXECUTIVO				
ORGÃO		16 SEC. MUN. DE DESENVOLVIMENTO ECONÔMICO, COMÉRCIO E TRABALHO				
UNIDADE		16 SEC. MUN. DE DESENVOLVIMENTO ECONÔMICO, COMÉRCIO E TRABALHO				
Código	Especificação	F.R.-C.A.	Elemento	Modalidade	Grupo	Categoria Econômica
3.0.00.00	DESPESAS CORRENTES					3.000,00
3.0.00.00	DESPESAS CORRENTES					206.000,00
3.0.00.00	DESPESAS CORRENTES					42.000,00
3.0.00.00	DESPESAS CORRENTES					8.000,00
3.1.00.00	PESSOAL E ENCARGOS SOCIAIS				206.000,00	
3.1.90.00	APLICAÇÕES DIRETAS			203.000,00		
3.1.90.11	VENCIMENTOS E VANTAGENS FIXAS - PESSOAL CIVIL	0.1.01.112.001	200.000,00			
3.1.90.13	OBRIGAÇÕES PATRONAIS	0.1.01.112.001	3.000,00			
3.1.91.00	APLICAÇÕES DIRETAS- INTRA-ORÇAMENTÁRIAS			3.000,00		
3.1.91.13	OBRIGAÇÕES PATRONAIS	0.1.01.112.001	3.000,00			
3.3.00.00	OUTRAS DESPESAS CORRENTES				53.000,00	
3.3.90.00	APLICAÇÕES DIRETAS			53.000,00		
3.3.90.14	DIÁRIAS - CIVIL	0.1.00.001.001	1.000,00			
3.3.90.30	MATERIAL DE CONSUMO	0.1.00.001.001	1.000,00			
3.3.90.30	MATERIAL DE CONSUMO	0.1.03.004.003	1.000,00			
3.3.90.30	MATERIAL DE CONSUMO	0.1.04.004.004	2.000,00			
3.3.90.30	MATERIAL DE CONSUMO	0.1.04.004.006	1.000,00			
3.3.90.36	OUTROS SERVIÇOS DE TERCEIROS - PESSOA FÍSICA	0.1.00.001.001	2.000,00			
3.3.90.36	OUTROS SERVIÇOS DE TERCEIROS - PESSOA FÍSICA	0.1.04.004.004	23.000,00			
3.3.90.39	OUTROS SERVIÇOS DE TERCEIROS - PESSOA JURÍDICA	0.1.00.001.001	4.000,00			
3.3.90.39	OUTROS SERVIÇOS DE TERCEIROS - PESSOA JURÍDICA	0.1.03.004.003	2.000,00			
3.3.90.39	OUTROS SERVIÇOS DE TERCEIROS - PESSOA JURÍDICA	0.1.04.004.004	15.000,00			
3.3.90.39	OUTROS SERVIÇOS DE TERCEIROS - PESSOA JURÍDICA	0.1.04.004.006	1.000,00			
4.0.00.00	DESPESAS DE CAPITAL					2.500,00
4.0.00.00	DESPESAS DE CAPITAL					1.500,00
4.0.00.00	DESPESAS DE CAPITAL					1.000,00
4.4.00.00	INVESTIMENTOS				5.000,00	
4.4.90.00	APLICAÇÕES DIRETAS			5.000,00		
4.4.90.52	EQUIPAMENTOS E MATERIAL PERMANENTE	0.1.00.001.001	1.500,00			
4.4.90.52	EQUIPAMENTOS E MATERIAL PERMANENTE	0.1.03.004.003	1.000,00			
4.4.90.52	EQUIPAMENTOS E MATERIAL PERMANENTE	0.1.04.004.004	1.500,00			
4.4.90.52	EQUIPAMENTOS E MATERIAL PERMANENTE	0.1.04.004.006	1.000,00			
TOTAL						264.000,00

Prefeitura Municipal de Natividade

Praça Ferreira Rabelo, 04 - CNPJ:28920304/0001-96

Orçamento Programa - Exercício de 2022

Anexo 02

Page 24

NATUREZA DA DESPESA POR ORGÃO E UNIDADE

Lei: Projeto, Data: 31/08/2021

PODER		02 PODER EXECUTIVO				
ORGÃO		18 SEC. MUN. DE DEFESA CIVIL				
UNIDADE		18 SEC. MUN. DE DEFESA CIVIL				
Código	Especificação	F.R.-C.A.	Elemento	Modalidade	Grupo	Categoria Econômica
3.0.00.00	DESPESAS CORRENTES					2.300.000,00
3.0.00.00	DESPESAS CORRENTES					11.000,00
3.0.00.00	DESPESAS CORRENTES					89.000,00
3.0.00.00	DESPESAS CORRENTES					40.000,00
3.1.00.00	PESSOAL E ENCARGOS SOCIAIS				2.100.000,00	
3.1.90.00	APLICAÇÕES DIRETAS			2.100.000,00		
3.1.90.11	VENCIMENTOS E VANTAGENS FIXAS - PESSOAL CIVIL	0.1.01.112.001	2.100.000,00			
3.3.00.00	OUTRAS DESPESAS CORRENTES				340.000,00	
3.3.90.00	APLICAÇÕES DIRETAS			340.000,00		
3.3.90.14	DIÁRIAS - CIVIL	0.1.00.001.001	2.000,00			
3.3.90.30	MATERIAL DE CONSUMO	0.1.00.001.001	4.000,00			
3.3.90.30	MATERIAL DE CONSUMO	0.1.01.112.001	100.000,00			
3.3.90.30	MATERIAL DE CONSUMO	0.1.03.004.003	35.000,00			
3.3.90.30	MATERIAL DE CONSUMO	0.1.04.004.004	50.000,00			
3.3.90.30	MATERIAL DE CONSUMO	0.1.04.004.006	15.000,00			
3.3.90.36	OUTROS SERVIÇOS DE TERCEIROS - PESSOA FÍSICA	0.1.00.001.001	1.000,00			
3.3.90.36	OUTROS SERVIÇOS DE TERCEIROS - PESSOA FÍSICA	0.1.04.004.004	20.000,00			
3.3.90.39	OUTROS SERVIÇOS DE TERCEIROS - PESSOA JURÍDICA	0.1.00.001.001	4.000,00			
3.3.90.39	OUTROS SERVIÇOS DE TERCEIROS - PESSOA JURÍDICA	0.1.01.112.001	100.000,00			
3.3.90.39	OUTROS SERVIÇOS DE TERCEIROS - PESSOA JURÍDICA	0.1.03.004.003	5.000,00			
3.3.90.39	OUTROS SERVIÇOS DE TERCEIROS - PESSOA JURÍDICA	0.1.04.004.004	4.000,00			
4.0.00.00	DESPESAS DE CAPITAL					7.000,00
4.0.00.00	DESPESAS DE CAPITAL					4.000,00
4.0.00.00	DESPESAS DE CAPITAL					2.000,00
4.4.00.00	INVESTIMENTOS				13.000,00	
4.4.90.00	APLICAÇÕES DIRETAS			13.000,00		
4.4.90.52	EQUIPAMENTOS E MATERIAL PERMANENTE	0.1.00.001.001	2.000,00			
4.4.90.52	EQUIPAMENTOS E MATERIAL PERMANENTE	0.1.03.004.003	7.000,00			
4.4.90.52	EQUIPAMENTOS E MATERIAL PERMANENTE	0.1.04.004.004	3.000,00			
4.4.90.52	EQUIPAMENTOS E MATERIAL PERMANENTE	0.1.04.004.006	1.000,00			
TOTAL						2.453.000,00

Prefeitura Municipal de Natividade

Praça Ferreira Rabelo, 04 - CNPJ:28920304/0001-96

Orçamento Programa - Exercício de 2022

NATUREZA DA DESPESA POR ORGÃO E UNIDADE

Anexo 02

Page 25

Lei: Projeto, Data: 31/08/2021

PODER		02 PODER EXECUTIVO				
ORGÃO		20 SEC. MUN. DE TRANSPORTES				
UNIDADE		20 SEC. MUN. DE TRANSPORTES				
Código	Especificação	F.R.-C.A.	Elemento	Modalidade	Grupo	Categoria Econômica
3.0.00.00	DESPESAS CORRENTES					300.000,00
3.0.00.00	DESPESAS CORRENTES					1.000,00
3.0.00.00	DESPESAS CORRENTES					144.000,00
3.0.00.00	DESPESAS CORRENTES					288.000,00
3.1.00.00	PESSOAL E ENCARGOS SOCIAIS				300.000,00	
3.1.90.00	APLICAÇÕES DIRETAS			300.000,00		
3.1.90.11	VENCIMENTOS E VANTAGENS FIXAS - PESSOAL CIVIL	0.1.01.112.001	300.000,00			
3.3.00.00	OUTRAS DESPESAS CORRENTES				433.000,00	
3.3.90.00	APLICAÇÕES DIRETAS			433.000,00		
3.3.90.14	DIÁRIAS - CIVIL	0.1.04.004.004	1.000,00			
3.3.90.30	MATERIAL DE CONSUMO	0.1.03.004.003	266.000,00			
3.3.90.30	MATERIAL DE CONSUMO	0.1.04.004.006	30.000,00			
3.3.90.30	MATERIAL DE CONSUMO	0.1.04.004.004	30.000,00			
3.3.90.36	OUTROS SERVIÇOS DE TERCEIROS - PESSOA FÍSICA	0.1.04.004.004	3.000,00			
3.3.90.39	OUTROS SERVIÇOS DE TERCEIROS - PESSOA JURÍDICA	0.1.00.001.001	1.000,00			
3.3.90.39	OUTROS SERVIÇOS DE TERCEIROS - PESSOA JURÍDICA	0.1.03.004.003	22.000,00			
3.3.90.39	OUTROS SERVIÇOS DE TERCEIROS - PESSOA JURÍDICA	0.1.04.004.004	50.000,00			
3.3.90.39	OUTROS SERVIÇOS DE TERCEIROS - PESSOA JURÍDICA	0.1.04.004.006	30.000,00			
4.0.00.00	DESPESAS DE CAPITAL					1.000,00
4.0.00.00	DESPESAS DE CAPITAL					3.000,00
4.4.00.00	INVESTIMENTOS				4.000,00	
4.4.90.00	APLICAÇÕES DIRETAS			4.000,00		
4.4.90.52	EQUIPAMENTOS E MATERIAL PERMANENTE	0.1.03.004.003	3.000,00			
4.4.90.52	EQUIPAMENTOS E MATERIAL PERMANENTE	0.1.04.004.006	1.000,00			
TOTAL						737.000,00

Prefeitura Municipal de Natividade

Praça Ferreira Rabelo, 04 - CNPJ:28920304/0001-96

Orçamento Programa - Exercício de 2022

NATUREZA DA DESPESA POR ORGÃO E UNIDADE

Anexo 02

Page 26

Lei: Projeto, Data: 31/08/2021

PODER 02 PODER EXECUTIVO						
ORGÃO 21 SEC. MUN. DA JUVENTUDE, ESPORTE E LAZER						
UNIDADE 21 SEC. MUN. DA JUVENTUDE, ESPORTE E LAZER						
Código	Especificação	F.R.-C.A.	Elemento	Modalidade	Grupo	Categoria Econômica
3.0.00.00	DESPESAS CORRENTES					131.000,00
3.0.00.00	DESPESAS CORRENTES					48.000,00
3.0.00.00	DESPESAS CORRENTES					58.000,00
3.1.00.00	PESSOAL E ENCARGOS SOCIAIS				80.000,00	
3.1.90.00	APLICAÇÕES DIRETAS			80.000,00		
3.1.90.11	VENCIMENTOS E VANTAGENS FIXAS - PESSOAL CIVIL	0.1.01.112.001	80.000,00			
3.3.00.00	OUTRAS DESPESAS CORRENTES				157.000,00	
3.3.90.00	APLICAÇÕES DIRETAS			157.000,00		
3.3.90.08	OUTROS BENEFÍCIOS ASSISTENCIAIS DO SERVIDOR E DO MILITAR	0.1.01.112.001	1.000,00			
3.3.90.14	DIÁRIAS - CIVIL	0.1.04.004.004	5.000,00			
3.3.90.30	MATERIAL DE CONSUMO	0.1.00.001.001	18.000,00			
3.3.90.30	MATERIAL DE CONSUMO	0.1.01.112.001	7.000,00			
3.3.90.30	MATERIAL DE CONSUMO	0.1.04.004.004	8.000,00			
3.3.90.30	MATERIAL DE CONSUMO	0.1.04.004.006	1.000,00			
3.3.90.31	PREMIAÇÕES CULTURAIS, ARTÍSTICAS, CIENTÍFICAS, DESPORTIVAS E	0.1.00.001.001	2.000,00			
3.3.90.31	PREMIAÇÕES CULTURAIS, ARTÍSTICAS, CIENTÍFICAS, DESPORTIVAS E	0.1.04.004.004	2.000,00			
3.3.90.32	MATERIAL, BEM OU SERVIÇO PARA DISTRIBUIÇÃO GRATUITA	0.1.01.112.001	30.000,00			
3.3.90.32	MATERIAL, BEM OU SERVIÇO PARA DISTRIBUIÇÃO GRATUITA	0.1.04.004.004	9.000,00			
3.3.90.36	OUTROS SERVIÇOS DE TERCEIROS - PESSOA FÍSICA	0.1.00.001.001	20.000,00			
3.3.90.36	OUTROS SERVIÇOS DE TERCEIROS - PESSOA FÍSICA	0.1.01.112.001	10.000,00			
3.3.90.39	OUTROS SERVIÇOS DE TERCEIROS - PESSOA JURÍDICA	0.1.00.001.001	8.000,00			
3.3.90.39	OUTROS SERVIÇOS DE TERCEIROS - PESSOA JURÍDICA	0.1.01.112.001	3.000,00			
3.3.90.39	OUTROS SERVIÇOS DE TERCEIROS - PESSOA JURÍDICA	0.1.04.004.004	32.000,00			
3.3.90.39	OUTROS SERVIÇOS DE TERCEIROS - PESSOA JURÍDICA	0.1.04.004.006	1.000,00			
4.0.00.00	DESPESAS DE CAPITAL					5.000,00
4.0.00.00	DESPESAS DE CAPITAL					1.000,00
4.0.00.00	DESPESAS DE CAPITAL					1.000,00
4.4.00.00	INVESTIMENTOS				7.000,00	
4.4.90.00	APLICAÇÕES DIRETAS			7.000,00		
4.4.90.51	OBRAS E INSTALAÇÕES	0.1.14.014.014	5.000,00			
4.4.90.52	EQUIPAMENTOS E MATERIAL PERMANENTE	0.1.03.004.003	1.000,00			
4.4.90.52	EQUIPAMENTOS E MATERIAL PERMANENTE	0.1.04.004.006	1.000,00			
TOTAL						244.000,00

Prefeitura Municipal de Natividade

Praça Ferreira Rabelo, 04 - CNPJ:28920304/0001-96

Orçamento Programa - Exercício de 2022

Anexo 02

Page 27

NATUREZA DA DESPESA POR ORGÃO E UNIDADE

Lei: Projeto, Data: 31/08/2021

PODER 02 PODER EXECUTIVO ORGÃO 23 FUNDO MUNICIPAL DO IDOSO UNIDADE 00 FUNDO MUNICIPAL DO IDOSO						
Código	Especificação	F.R.-C.A.	Elemento	Modalidade	Grupo	Categoria Econômica
3.0.00.00	DESPESAS CORRENTES					245.442,70
3.3.00.00	OUTRAS DESPESAS CORRENTES				245.442,70	
3.3.90.00	APLICAÇÕES DIRETAS			245.442,70		
3.3.90.14	DIÁRIAS - CIVIL	0.01.04.004.004	5.442,70			
3.3.90.30	MATERIAL DE CONSUMO	0.01.04.004.004	67.000,00			
3.3.90.36	OUTROS SERVIÇOS DE TERCEIROS - PESSOA FÍSICA	0.01.04.004.004	53.000,00			
3.3.90.39	OUTROS SERVIÇOS DE TERCEIROS - PESSOA JURÍDICA	0.01.04.004.004	120.000,00			
4.0.00.00	DESPESAS DE CAPITAL					8.000,00
4.4.00.00	INVESTIMENTOS				8.000,00	
4.4.90.00	APLICAÇÕES DIRETAS			8.000,00		
4.4.90.52	EQUIPAMENTOS E MATERIAL PERMANENTE	0.01.04.004.004	8.000,00			
TOTAL						253.442,70

**Prefeitura Municipal de Natividade**

Praça Ferreira Rabelo, 04 - CNPJ:28920304/0001-96

Orçamento Programa - Exercício de 2022

Anexo 02

Page 28

NATUREZA DA DESPESA POR ORGÃO E UNIDADE

Lei: Projeto, Data: 31/08/2021

PODER 02 PODER EXECUTIVO						
ORGÃO 99 RESERVA DE CONTINGÊNCIA						
UNIDADE 99 RESERVA DE CONTINGÊNCIA						
Código	Especificação	F.R.-C.A.	Elemento	Modalidade	Grupo	Categoria Econômica
9.0.00.00	RESERVA DE CONTINGÊNCIA					700.000,00
9.9.00.00	RESERVA DE CONTINGÊNCIA				700.000,00	
9.9.99.00	RESERVA DE CONTINGÊNCIA			700.000,00		
9.9.99.99	RESERVA DE CONTINGÊNCIA	0.1.01.112.001	700.000,00			
TOTAL						700.000,00
TOTAL GERAL						91.200.100,00

**Prefeitura Municipal de Natividade**

Praça Ferreira Rabelo, 04 - CNPJ:28920304/0001-96

Orçamento Programa - Exercício de 2022

Anexo 06

Page 1

Lei: Projeto, Data: 31/08/2021

PROGRAMA DE TRABALHO

(Inc.II, § 2º, Art.2º)

01 PODER LEGISLATIVO**01 CAMARA MUNICIPAL**

Código	Especificação	Operação Especial	Projetos	Atividades	T o t a l
01	Legislativa			3.702.200,00	3.702.200,00
01	031 Ação Legislativa			3.702.200,00	3.702.200,00
01	031 0001 DESENVOLVIMENTO E MODERNIZAÇÃO LEGISLATIVA			3.702.200,00	3.702.200,00
01.031.0001.2001.2001	Manutenção das Atividades Legislativas			3.702.200,00	3.702.200,00
TOTAL		0,00	0,00	3.702.200,00	3.702.200,00

**Prefeitura Municipal de Natividade**

Praça Ferreira Rabelo, 04 - CNPJ:28920304/0001-96

Orçamento Programa - Exercício de 2022

Anexo 06

Page 2

Lei: Projeto, Data: 31/08/2021

PROGRAMA DE TRABALHO

(Inc.II, § 2º, Art.2º)

02 PODER EXECUTIVO**02 SEC. MUN. DE GOVERNO**

Código	Especificação	Operação Especial	Projetos	Atividades	T o t a l
04	Administração			1.048.255,00	1.048.255,00
04	122 Administração Geral			1.048.255,00	1.048.255,00
04	122 0002 GESTÃO GOVERNAMENTAL			1.048.255,00	1.048.255,00
04.122.0002.2003.2003	Manut. e Gerenciamento das Ativ. da Secretaria Mun. de Governo			1.048.255,00	1.048.255,00
TOTAL		0,00	0,00	1.048.255,00	1.048.255,00

**Prefeitura Municipal de Natividade**

Praça Ferreira Rabelo, 04 - CNPJ:28920304/0001-96

Orçamento Programa - Exercício de 2022

Anexo 06

Page 3

Lei: Projeto, Data: 31/08/2021

PROGRAMA DE TRABALHO

(Inc.II, § 2º, Art.2º)

02 PODER EXECUTIVO**03 SEC. MUN. DE ADMINISTRAÇÃO**

Código	Especificação	Operação Especial	Projetos	Atividades	T o t a l
04	Administração			5.046.000,00	5.046.000,00
04	122 Administração Geral			5.046.000,00	5.046.000,00
04	122 0006 APOIO ADMINISTRATIVO			5.046.000,00	5.046.000,00
04.122.0006.2004.2004	Manut. das Ativ. da Secretaria Mun. de Administração			5.045.000,00	5.045.000,00
04.122.0006.2020.2020	Contratos, Convênios e Termos de Parceria			1.000,00	1.000,00
TOTAL		0,00	0,00	5.046.000,00	5.046.000,00



Prefeitura Municipal de Natividade

Praça Ferreira Rabelo, 04 - CNPJ:28920304/0001-96

Orçamento Programa - Exercício de 2022

Anexo 06

Page 4

Lei: Projeto, Data: 31/08/2021

PROGRAMA DE TRABALHO

(Inc.II, § 2º, Art.2º)

02 PODER EXECUTIVO					
04 SEC. MUN. DE RECEITA, FAZENDA E PLANEJAMENTO					
Código	Especificação	Operação Especial	Projetos	Atividades	T o t a l
04	Administração			1.525.269,84	1.525.269,84
04	122 Administração Geral			1.011.269,84	1.011.269,84
04	122 0006 APOIO ADMINISTRATIVO			638.269,84	638.269,84
04.122.0006.2114.2114	Manutenção e Conservação da Rede de Iluminação Pública			638.269,84	638.269,84
04	122 0039 GESTÃO DAS POLÍTICAS ECONÔMICA E DE PLANEJAMENTO			373.000,00	373.000,00
04.122.0039.2085.2085	Manutenção das Atividades da Sec. Mun. de Fazenda e Planejamento			373.000,00	373.000,00
04	123 Administração Financeira			2.000,00	2.000,00
04	123 0039 GESTÃO DAS POLÍTICAS ECONÔMICA E DE PLANEJAMENTO			2.000,00	2.000,00
04.123.0039.2085.2085	Manutenção das Atividades da Sec. Mun. de Fazenda e Planejamento			2.000,00	2.000,00
04	129 Administração de Receitas			512.000,00	512.000,00
04	129 0035 GESTÃO DAS RECEITAS PÚBLICAS			512.000,00	512.000,00
04.129.0035.2005.2005	Manutenção das Atividades da Secretaria Mun. de Receitas			512.000,00	512.000,00
28	Encargos Especiais	3.891.000,00		820.000,00	4.711.000,00
28	123 Administração Financeira	3.891.000,00		820.000,00	4.711.000,00
28	123 0000 ENCARGOS PÚBLICOS DIVERSOS	5.000,00			5.000,00
28.123.0000.0000.0000	Gestão e Controle da Dívida e das Contribuições Sociais	5.000,00			5.000,00
28	123 0003 GESTÃO DAS FINANÇAS MUNICIPAIS	3.886.000,00			3.886.000,00
28.123.0003.0000.0000	Gestão e Controle da Dívida e das Contribuições Sociais	3.886.000,00			3.886.000,00
28	123 0072 PLANO DE PAGAMENTO DE PRECATÓRIOS			820.000,00	820.000,00
28.123.0072.2098.2098	Controle de Precatórios			820.000,00	820.000,00
TOTAL		3.891.000,00	0,00	2.345.269,84	6.236.269,84



Prefeitura Municipal de Natividade

Praça Ferreira Rabelo, 04 - CNPJ:28920304/0001-96

Orçamento Programa - Exercício de 2022

Anexo 06

Page 5

Lei: Projeto, Data: 31/08/2021

PROGRAMA DE TRABALHO

(Inc.II, § 2º, Art.2º)

02 PODER EXECUTIVO

05 SEC. MUN. DE EDUCAÇÃO E CULTURA

Código	Especificação	Operação Especial	Projetos	Atividades	T o t a l
12	Educação		87.000,00	22.424.505,00	22.511.505,00
12	122 Administração Geral		20.000,00	286.000,00	306.000,00
12	122 0004 SUPORTE COMPLEMENTAR A EDUCAÇÃO		20.000,00	286.000,00	306.000,00
12.122.0004.2006.2006	Manutenção das Atividades da Sec. de Educação			286.000,00	286.000,00
12.122.0004.2199.2199	Manutenção das Atividades dos Conselhos Municipais da Educação		20.000,00		20.000,00
12	361 Ensino Fundamental		8.000,00	14.415.535,00	14.423.535,00
12	361 0008 MAIS EDUCAÇÃO		8.000,00	13.507.535,00	13.515.535,00
12.361.0008.1008.1008	Aquisição de Material Pedagógico		8.000,00		8.000,00
12.361.0008.2024.2024	Realizar Cursos de Capacitação para Profissionais do Ensino			2.000,00	2.000,00
12.361.0008.2068.2068	Gerenciamento das Atividades de Ens. Fundamental			8.397.535,00	8.397.535,00
12.361.0008.2120.2120	Realização de Eventos Escolares			48.000,00	48.000,00
12.361.0008.2126.2126	Infraestrutura Escolar			60.000,00	60.000,00
12.361.0008.2253.0000	Valorização dos Profissionais da Educação - FUNDEB 70% - Ensino Fundamental			4.192.000,00	4.192.000,00
12.361.0008.2256.0000	Valorização dos Profissionais da Educação - FUNDEB 30% - Ensino Fundamental			673.000,00	673.000,00
12.361.0008.2259.2259	FUNDEB - Complementação da União - VAAF 70%			100.000,00	100.000,00
12.361.0008.2263.2263	FUNDEB - Complementação VAAT - 35% - Fundamental			35.000,00	35.000,00
12	361 0009 ALIMENTAÇÃO E NUTRIÇÃO - MERENDA ESCOLAR			628.000,00	628.000,00
12.361.0009.2007.2007	Alimentação e Nutrição Escolar - Ensino Fundamental			228.000,00	228.000,00
12.361.0009.2106.2106	Alimentação e Nutrição Escolar - Agricultura Familiar			400.000,00	400.000,00
12	361 0025 TRANSPORTE ESCOLAR			280.000,00	280.000,00
12.361.0025.2023.2023	Transporte Escolar - Ensino Fundamental			271.000,00	271.000,00
12.361.0025.2025.2025	Transporte Escolar - Ensino Infantil			9.000,00	9.000,00
12	364 Ensino Superior			254.800,00	254.800,00
12	364 0008 MAIS EDUCAÇÃO			254.800,00	254.800,00
12.364.0008.2077.2077	Apoio ao Ensino Superior			254.800,00	254.800,00
12	365 Educação Infantil		53.000,00	7.188.170,00	7.241.170,00
12	365 0008 MAIS EDUCAÇÃO		12.000,00	7.115.940,00	7.127.940,00
12.365.0008.1067.1067	Infraestrutura de Creche e Pré-Escola		12.000,00		12.000,00
12.365.0008.2006.2006	Manutenção das Atividades da Sec. de Educação			294.000,00	294.000,00
12.365.0008.2107.2107	Remuneração Demais Profissionais de Educação - 40%			1.000,00	1.000,00
12.365.0008.2254.0000	Valorização dos Profissionais da Educação - FUNDEB 70% - Pré Escola			3.205.000,00	3.205.000,00
12.365.0008.2255.0000	Valorização dos Profissionais da Educação - FUNDEB 70% - Creche			1.397.400,00	1.397.400,00
12.365.0008.2257.2257	Valorização dos Profissionais da Educação - FUNDEB 30% - Pré Escola			948.140,00	948.140,00
12.365.0008.2258.2258	Valorização dos Profissionais da Educação - FUNDEB 30% - Creche			1.172.400,00	1.172.400,00
12.365.0008.2259.2259	FUNDEB - Complementação da União - VAAF 70%			33.000,00	33.000,00
12.365.0008.2261.2261	FUNDEB - Complemento da União - VAAT 50% - Infantil			50.000,00	50.000,00
12.365.0008.2262.2262	FUNDEB - Complemento da União - VAAT 15% - Despesa Capital			15.000,00	15.000,00

Prefeitura Municipal de Natividade

Praça Ferreira Rabelo, 04 - CNPJ:28920304/0001-96

Orçamento Programa - Exercício de 2022

Anexo 06

Page 6

Lei: Projeto, Data: 31/08/2021

PROGRAMA DE TRABALHO

(Inc.II, § 2º, Art.2º)

02 PODER EXECUTIVO
05 SEC. MUN. DE EDUCAÇÃO E CULTURA

Código	Especificação	Operação Especial	Projetos	Atividades	T o t a l
12 365 0009	ALIMENTAÇÃO E NUTRIÇÃO - MERENDA ESCOLAR			69.230,00	69.230,00
12.365.0009.2010.2010	Alimentação e Nutrição Escolar - Ensino Infantil			53.230,00	53.230,00
12.365.0009.2106.2106	Alimentação e Nutrição Escolar - Agricultura Familiar			16.000,00	16.000,00
12 365 0025	TRANSPORTE ESCOLAR		41.000,00		41.000,00
12.365.0025.2203.2203	Transporte Escolar - Ensino Infantil		41.000,00		41.000,00
12 365 0047	PNAIC - PACTO NAC. ALFABETIZAÇÃO NA IDADE CERTA			3.000,00	3.000,00
12.365.0047.2102.2102	Capacitação de Professores de 1º e 3º Ano			3.000,00	3.000,00
12 367	Educação Especial		6.000,00	280.000,00	286.000,00
12 367 0008	MAIS EDUCAÇÃO		6.000,00	280.000,00	286.000,00
12.367.0008.1015.1015	Implementar Atendimento Especializado aos Alunos		6.000,00		6.000,00
12.367.0008.2256.0000	Valorização dos Profissionais da Educação - FUNDEB 30% - Ensino Fundamental			280.000,00	280.000,00
13	Cultura		528.370,64	63.500,00	591.870,64
13 365	Educação Infantil		328.370,64		328.370,64
13 365 0008	MAIS EDUCAÇÃO		328.370,64		328.370,64
13.365.0008.1067.1067	Infraestrutura de Creche e Pré-Escola		328.370,64		328.370,64
13 392	Difusão Cultural		200.000,00	63.500,00	263.500,00
13 392 0029	CULTURA: UMA VIAGEM NO TEMPO E NO ESPAÇO		200.000,00	63.500,00	263.500,00
13.392.0029.1127.1127	Projeto Uma Viagem no Tempo e no Espaço		200.000,00		200.000,00
13.392.0029.2019.2019	Realização de Atividades Culturais, Artísticas e Esportivas			50.500,00	50.500,00
13.392.0029.2031.2031	Apoio, Incentivo e Revitalização da Cultura no Município			13.000,00	13.000,00
TOTAL		0,00	615.370,64	22.488.005,00	23.103.375,64

Prefeitura Municipal de Natividade

Praça Ferreira Rabelo, 04 - CNPJ:28920304/0001-96

Orçamento Programa - Exercício de 2022

Anexo 06

Page 7

Lei: Projeto, Data: 31/08/2021

PROGRAMA DE TRABALHO

(Inc.II, § 2º, Art.2º)

02 PODER EXECUTIVO						
06 SEC. MUN. DE SAÚDE						
Código	Especificação	Operação Especial	Projetos	Atividades	T o t a l	
10	Saúde			21.237.458,12	21.237.458,12	
10	122 Administração Geral			5.555.605,00	5.555.605,00	
10	122 0061 GESTÃO DO SUS			5.555.605,00	5.555.605,00	
10.122.0061.2202.2202	Manutenção da Atividades do Conselho Municipal de Saúde			16.000,00	16.000,00	
10.122.0061.2233.2233	Custeio da Gestão do SUS			5.521.605,00	5.521.605,00	
10.122.0061.2245.2245	Investimento na Gestão do SUS			18.000,00	18.000,00	
10	301 Atenção Básica			4.692.000,00	4.692.000,00	
10	301 0062 ATENÇÃO PRIMÁRIA EM SAÚDE			4.692.000,00	4.692.000,00	
10.301.0062.2235.2235	Custeio da Atenção Primária em Saúde			4.672.000,00	4.672.000,00	
10.301.0062.2236.2236	Investimento da Atenção Primária em Saúde			20.000,00	20.000,00	
10	302 Assistência Hospitalar e Ambulatorial			9.863.853,12	9.863.853,12	
10	302 0063 ATENÇÃO ESPECIALIZADA DE MÉDIA E ALTA COMPLEXIDADE - AMBULATORIAL E HOSPITALAR			9.863.853,12	9.863.853,12	
10.302.0063.2237.2237	Custeio da Atenção Especializada de Média e Alta Complexidade - Ambulatorial e Hospitalar			9.816.853,12	9.816.853,12	
10.302.0063.2238.2238	Investimento na Atenção Especializada de Média e Alta Complexidade - Ambulatorial e Hospitalar			47.000,00	47.000,00	
10	303 Suporte Profilático e Terapêutico			599.000,00	599.000,00	
10	303 0064 ASSISTÊNCIA FARMACÊUTICA			599.000,00	599.000,00	
10.303.0064.2239.2239	Custeio da Assistência Farmacêutica			591.000,00	591.000,00	
10.303.0064.2244.2244	Investimento da Assistência Farmacêutica			8.000,00	8.000,00	
10	304 Vigilância Sanitária			245.000,00	245.000,00	
10	304 0065 VIGILÂNCIA SANITÁRIA			45.000,00	45.000,00	
10.304.0065.2240.2240	Custeio da Vigilância Sanitária			41.500,00	41.500,00	
10.304.0065.2241.2241	Investimento em Vigilância Sanitária			3.500,00	3.500,00	
10	304 0074 PROGRAMA DE PROTEÇÃO ANIMAL - "PELOS E PATAS"			200.000,00	200.000,00	
10.304.0074.2265.0000	Manutenção das Atividades do Programa de Proteção Animal - "Pelos e Patas"			200.000,00	200.000,00	
10	305 Vigilância Epidemiológica			282.000,00	282.000,00	
10	305 0066 VIGILÂNCIA EM SAÚDE - EPIDEMIOLÓGICA E AMBIENTAL			282.000,00	282.000,00	
10.305.0066.2242.2242	Custeio da Vigilância em Saúde - Epidemiológica e Ambiental			264.500,00	264.500,00	
10.305.0066.2243.2243	Investimento na Vigilância em Saúde - Epidemiológica e Ambiental			17.500,00	17.500,00	
TOTAL		0,00	0,00	21.237.458,12	21.237.458,12	



Prefeitura Municipal de Natividade

Praça Ferreira Rabelo, 04 - CNPJ:28920304/0001-96

Orçamento Programa - Exercício de 2022

Anexo 06

Page 8

Lei: Projeto, Data: 31/08/2021

PROGRAMA DE TRABALHO

(Inc.II, § 2º, Art.2º)

02 PODER EXECUTIVO					
07 SEC. MUN. DE ASSISTÊNCIA SOCIAL					
Código	Especificação	Operação Especial	Projetos	Atividades	T o t a l
04	Administração			2.101.500,00	2.101.500,00
04	122 Administração Geral			2.101.500,00	2.101.500,00
04	122 0013 DESENVOLVIMENTO DAS RELAÇÕES DO TRABALHO E RENDA			2.093.000,00	2.093.000,00
04.122.0013.2008.2008	Manutenção das Atividades da Sec. Mun. de Assist. Social			2.093.000,00	2.093.000,00
04	122 0059 HABITAÇÃO			8.500,00	8.500,00
04.122.0059.2087.2087	Manutenção das Atividades da Sec. Mun. de Habitação			8.500,00	8.500,00
08	Assistência Social		134.000,00	1.973.000,00	2.107.000,00
08	122 Administração Geral			12.500,00	12.500,00
08	122 0038 GESTÃO DESCENTRALIZADA DO SISTEMA ÚNICO DE ASSISTÊNCIA SOCIAL			12.500,00	12.500,00
08.122.0038.2218.2218	Manutenção das Atividades dos Conselhos Municipais			12.500,00	12.500,00
08	242 Assistência ao Portador de Deficiência			365.000,00	365.000,00
08	242 0013 DESENVOLVIMENTO DAS RELAÇÕES DO TRABALHO E RENDA			365.000,00	365.000,00
08.242.0013.2219.2219	Formulação e Manutenção de Atividades da Criança com Deficiência - SAC-PPD			365.000,00	365.000,00
08	243 Assistência à Criança e ao Adolescente			82.000,00	82.000,00
08	243 0012 PROTEÇÃO SOCIAL A CRIANÇAS E AOS ADOLESCENTES			8.000,00	8.000,00
08.243.0012.2226.2226	Programa Criança Feliz			8.000,00	8.000,00
08	243 0013 DESENVOLVIMENTO DAS RELAÇÕES DO TRABALHO E RENDA			74.000,00	74.000,00
08.243.0013.2220.2220	Desenvolvimento e Manutenção das Atividades do SCFV - Serv. Conv. Fort. de Vínculos			74.000,00	74.000,00
08	244 Assistência Comunitária		134.000,00	1.513.500,00	1.647.500,00
08	244 0013 DESENVOLVIMENTO DAS RELAÇÕES DO TRABALHO E RENDA		44.000,00	1.513.500,00	1.557.500,00
08.244.0013.1152.0000	CONVÊNIO PLATAFORMA + BRASIL Nº 893995 - APAE - FMAS		2.000,00		2.000,00
08.244.0013.1153.0000	CONVÊNIO PLATAFORMA + BRASIL Nº 873710 - RECANTO DO BEM VIVER - FMAS		2.000,00		2.000,00
08.244.0013.1154.0000	COVID19 - Portaria 369.2020 FMASocial		30.000,00		30.000,00
08.244.0013.1155.0000	COVID19 - Portaria 378.2020 FMASocial		10.000,00		10.000,00
08.244.0013.2008.2008	Manutenção das Atividades da Sec. Mun. de Assist. Social			518.000,00	518.000,00
08.244.0013.2059.2059	Gestão do IGDBF/B.P.C.			100.000,00	100.000,00
08.244.0013.2221.2221	Desenvolvimento das Atividades e Manutenção dos Equipamentos CRASI/CRASII			268.500,00	268.500,00
08.244.0013.2222.2222	Desenvolvimento das Atividades e Manutenção do CREAS			627.000,00	627.000,00
08	244 0034 RECONSTRUIR		20.000,00		20.000,00
08.244.0034.1030.1030	Promover Construção, Reforma de Unidades Habitacionais		20.000,00		20.000,00
08	244 0038 GESTÃO DESCENTRALIZADA DO SISTEMA ÚNICO DE ASSISTÊNCIA SOCIAL		10.000,00		10.000,00
08.244.0038.1056.1056	Sistema Único de Assistência Social - IGDSUAS		10.000,00		10.000,00
08	244 0073 PROGRAMA COZINHA COMUNITÁRIA		60.000,00		60.000,00
08.244.0073.1179.1179	Programa Cozinha Comunitária		60.000,00		60.000,00

**Prefeitura Municipal de Natividade**

Praça Ferreira Rabelo, 04 - CNPJ:28920304/0001-96

Orçamento Programa - Exercício de 2022

Anexo 06

Page 10

Lei: Projeto, Data: 31/08/2021

PROGRAMA DE TRABALHO

(Inc.II, § 2º, Art.2º)

02 PODER EXECUTIVO					
08 SEC. MUN. DE DESENVOLVIMENTO URBANO					
Código	Especificação	Operação Especial	Projetos	Atividades	T o t a l
15	Urbanismo		190.000,00	4.401.000,00	4.591.000,00
15	452 Serviços Urbanos		190.000,00	4.401.000,00	4.591.000,00
15	452 0014 RESPONSABILIDADE POR NOSSA CIDADE		190.000,00	4.375.000,00	4.565.000,00
15.452.0014.1124.0000	Obras de Infra-Estrutura Urbana - Ministério das Cidades.PMN		190.000,00		190.000,00
15.452.0014.2055.2055	Preservação e Manutenção do Patrimônio Público			4.375.000,00	4.375.000,00
15	452 0016 DISTRITO URBANIZADO - UMA NATIVIDADE MELHOR			26.000,00	26.000,00
15.452.0016.2055.2055	Preservação e Manutenção do Patrimônio Público			26.000,00	26.000,00
TOTAL		0,00	190.000,00	4.401.000,00	4.591.000,00

**Prefeitura Municipal de Natividade**

Praça Ferreira Rabelo, 04 - CNPJ:28920304/0001-96

Orçamento Programa - Exercício de 2022

Anexo 06

Page 11

Lei: Projeto, Data: 31/08/2021

PROGRAMA DE TRABALHO

(Inc.II, § 2º, Art.2º)

02 PODER EXECUTIVO					
09 SEC. MUN. DE DESENVOLVIMENTO AGROPECUÁRIO					
Código	Especificação	Operação Especial	Projetos	Atividades	T o t a l
20	Agricultura			1.016.635,00	1.016.635,00
20	122 Administração Geral			966.635,00	966.635,00
20	122 0030 GERAÇÃO DE RENDA NO CAMPO - NOSSA TERRA NOSSA GENTE			966.635,00	966.635,00
20.122.0030.2039.2039	Manutenção das Atividades da Sec. Mun. de D. Agropecuário			966.635,00	966.635,00
20	608 Promoção da Produção Agropecuária			50.000,00	50.000,00
20	608 0030 GERAÇÃO DE RENDA NO CAMPO - NOSSA TERRA NOSSA GENTE			50.000,00	50.000,00
20.608.0030.2217.2217	Promoção da Produção Agropecuária			50.000,00	50.000,00
TOTAL		0,00	0,00	1.016.635,00	1.016.635,00

**Prefeitura Municipal de Natividade**

Praça Ferreira Rabelo, 04 - CNPJ:28920304/0001-96

Orçamento Programa - Exercício de 2022

Anexo 06

Page 12

Lei: Projeto, Data: 31/08/2021

PROGRAMA DE TRABALHO

(Inc.II, § 2º, Art.2º)

02 PODER EXECUTIVO**10 SEC. MUN. DE ESTRADAS VICINAIS**

Código	Especificação	Operação Especial	Projetos	Atividades	T o t a l
15	Urbanismo			1.029.000,00	1.029.000,00
15	122 Administração Geral			1.029.000,00	1.029.000,00
15	122 0014 RESPONSABILIDADE POR NOSSA CIDADE			1.029.000,00	1.029.000,00
15.122.0014.2009.2009	Manutenção das Atividades da Secretaria Mun. de Estradas Vicinais			1.029.000,00	1.029.000,00
TOTAL		0,00	0,00	1.029.000,00	1.029.000,00

**Prefeitura Municipal de Natividade**

Praça Ferreira Rabelo, 04 - CNPJ:28920304/0001-96

Orçamento Programa - Exercício de 2022

Anexo 06

Page 13

Lei: Projeto, Data: 31/08/2021

PROGRAMA DE TRABALHO

(Inc.II, § 2º, Art.2º)

02 PODER EXECUTIVO						
11 SEC. MUN. DE MEIO AMBIENTE						
Código	Especificação		Operação Especial	Projetos	Atividades	T o t a l
18	Gestão Ambiental			50.000,00	649.000,00	699.000,00
18	122	Administração Geral			75.000,00	75.000,00
18	122	0017 GESTÃO DO MEIO AMBIENTE E DESENV. SUSTENTÁVEL			75.000,00	75.000,00
18.122.0017.2201.2201	Manutenção das Atividades do Conselho Municipal de Meio Ambiente				75.000,00	75.000,00
18	541	Preservação e Conservação Ambiental		50.000,00	574.000,00	624.000,00
18	541	0017 GESTÃO DO MEIO AMBIENTE E DESENV. SUSTENTÁVEL		50.000,00	574.000,00	624.000,00
18.541.0017.1128.1128	Projeto Minha Casa Verde			50.000,00		50.000,00
18.541.0017.2070.2070	Gerenciamento das Atividades do Fundo do Meio Ambiente				574.000,00	574.000,00
TOTAL			0,00	50.000,00	649.000,00	699.000,00

**Prefeitura Municipal de Natividade**

Praça Ferreira Rabelo, 04 - CNPJ:28920304/0001-96

Orçamento Programa - Exercício de 2022

Anexo 06

Page 14

Lei: Projeto, Data: 31/08/2021

PROGRAMA DE TRABALHO

(Inc.II, § 2º, Art.2º)

02 PODER EXECUTIVO**12 PROCURADORIA**

Código	Especificação	Operação Especial	Projetos	Atividades	T o t a l
04	Administração			588.000,00	588.000,00
04	062 Defesa do Interesse Público no Processo Judiciário			588.000,00	588.000,00
04	062 0031 DEFESA JURÍDICA DO MUNICÍPIO			588.000,00	588.000,00
04.062.0031.2012.2012	Manutenção das Atividades da Procuradoria Jurídica			588.000,00	588.000,00
TOTAL		0,00	0,00	588.000,00	588.000,00

**Prefeitura Municipal de Natividade**

Praça Ferreira Rabelo, 04 - CNPJ:28920304/0001-96

Orçamento Programa - Exercício de 2022

Anexo 06

Page 15

Lei: Projeto, Data: 31/08/2021

PROGRAMA DE TRABALHO

(Inc.II, § 2º, Art.2º)

02 PODER EXECUTIVO**13 CONTROLADORIA E AUDITORIA INTERNA**

Código	Especificação	Operação Especial	Projetos	Atividades	T o t a l
04	Administração			122.000,00	122.000,00
04	124 Controle Interno			122.000,00	122.000,00
04	124 0032 GESTÃO DE CONTROLE, FISCALIZAÇÃO E NORMATIZAÇÃO MUNICIPAL			122.000,00	122.000,00
04.124.0032.2013.2013	Manutenção das Atividades da Controladoria e Auditoria Interna			122.000,00	122.000,00
TOTAL		0,00	0,00	122.000,00	122.000,00

**Prefeitura Municipal de Natividade**

Praça Ferreira Rabelo, 04 - CNPJ:28920304/0001-96

Orçamento Programa - Exercício de 2022
Anexo 06
Page 16**PROGRAMA DE TRABALHO**

(Inc.II, § 2º, Art.2º)

Lei: Projeto, Data: 31/08/2021

02 PODER EXECUTIVO**14 NATPREVI**

Código	Especificação	Operação Especial	Projetos	Atividades	T o t a l
04	Administração			673.000,00	673.000,00
04	122 Administração Geral			673.000,00	673.000,00
04	122 0019 GESTÃO PREVIDENCIÁRIA			673.000,00	673.000,00
04.122.0019.2014.2014	Manutenção das Atividades do NATPREVI			673.000,00	673.000,00
09	Previdência Social			12.163.463,70	12.163.463,70
09	272 Previdência do Regime Estatutário			12.163.463,70	12.163.463,70
09	272 0019 GESTÃO PREVIDENCIÁRIA			12.163.463,70	12.163.463,70
09.272.0019.2014.2014	Manutenção das Atividades do NATPREVI			12.163.463,70	12.163.463,70
99	Reserva de Contingência			150.000,00	150.000,00
99	997 Reserva Orçamentária - RPPS			150.000,00	150.000,00
99	997 0019 GESTÃO PREVIDENCIÁRIA			150.000,00	150.000,00
99.997.0019.2014.2014	Manutenção das Atividades do NATPREVI			150.000,00	150.000,00
TOTAL		0,00	0,00	12.986.463,70	12.986.463,70



Prefeitura Municipal de Natividade

Praça Ferreira Rabelo, 04 - CNPJ:28920304/0001-96

Orçamento Programa - Exercício de 2022

Anexo 06

Page 17

Lei: Projeto, Data: 31/08/2021

PROGRAMA DE TRABALHO

(Inc.II, § 2º, Art.2º)

02 PODER EXECUTIVO					
15 SEC. MUN. DE TURISMO					
Código	Especificação	Operação Especial	Projetos	Atividades	T o t a l
04	Administração			215.500,00	215.500,00
04	695 Turismo			215.500,00	215.500,00
04	695 0002 GESTÃO GOVERNAMENTAL			40.500,00	40.500,00
04.695.0002.2063.2063	Realização de Festas Populares			40.500,00	40.500,00
04	695 0036 INCREMENTO DO TURISMO			175.000,00	175.000,00
04.695.0036.2080.2080	Manutenção das Atividades da Sec. Mun. de Turismo			175.000,00	175.000,00
23	Comércio e Serviços		30.000,00	689.000,00	719.000,00
23	695 Turismo		30.000,00	689.000,00	719.000,00
23	695 0053 EVENTOS E ATRAÇÕES TURÍSTICAS DO CALENDÁRIO MUNICIPAL		30.000,00	689.000,00	719.000,00
23.695.0053.1126.1126	Turismo Religioso e Rural eo Projeto "Brincando na Rua"		30.000,00		30.000,00
23.695.0053.2115.2115	Realização da Festa de Setembro			66.000,00	66.000,00
23.695.0053.2116.2116	Realização da Festa de Emancipação			323.500,00	323.500,00
23.695.0053.2117.2117	Realização do Carnaval			108.000,00	108.000,00
23.695.0053.2118.2118	Realização do Revellion			35.000,00	35.000,00
23.695.0053.2122.2122	Realização do Mega Feirão			28.000,00	28.000,00
23.695.0053.2123.2123	Realização de Festas nos Distritos			76.000,00	76.000,00
23.695.0053.2124.2124	Realização do Festival Gastronômico			52.500,00	52.500,00
TOTAL		0,00	30.000,00	904.500,00	934.500,00

**Prefeitura Municipal de Natividade**

Praça Ferreira Rabelo, 04 - CNPJ:28920304/0001-96

Orçamento Programa - Exercício de 2022

Anexo 06

Page 18

Lei: Projeto, Data: 31/08/2021

PROGRAMA DE TRABALHO

(Inc.II, § 2º, Art.2º)

02 PODER EXECUTIVO**16 SEC. MUN. DE DESENVOLVIMENTO ECONÔMICO, COMÉRCIO E TRABALHO**

Código	Especificação	Operação Especial	Projetos	Atividades	T o t a l
04	Administração			264.000,00	264.000,00
04	122 Administração Geral			264.000,00	264.000,00
04	122 0037 DESENVOLVIMENTO ECONÔMICO			264.000,00	264.000,00
04.122.0037.2081.2081	Manutenção das Atividades da Sec Mun. de Desenv. Econômico e Comércio			264.000,00	264.000,00
TOTAL		0,00	0,00	264.000,00	264.000,00

**Prefeitura Municipal de Natividade**

Praça Ferreira Rabelo, 04 - CNPJ:28920304/0001-96

Orçamento Programa - Exercício de 2022

Anexo 06

Page 19

Lei: Projeto, Data: 31/08/2021

PROGRAMA DE TRABALHO

(Inc.II, § 2º, Art.2º)

02 PODER EXECUTIVO**18 SEC. MUN. DE DEFESA CIVIL**

Código	Especificação	Operação Especial	Projetos	Atividades	T o t a l
04	Administração			200.000,00	200.000,00
04	122 Administração Geral			200.000,00	200.000,00
04	122 0075 PROGRAMA GUARDA MIRIM			200.000,00	200.000,00
04.122.0075.2264.0000	Manutenção das Atividades da Guarda Mirim			200.000,00	200.000,00
05	Defesa Nacional			2.253.000,00	2.253.000,00
05	182 Defesa Civil			2.253.000,00	2.253.000,00
05	182 0018 DEFESA CIVIL EM ALERTA			2.253.000,00	2.253.000,00
05.182.0018.2086.2086	Manutenção das Atividades da Sec. Mun. Defesa Civil			2.253.000,00	2.253.000,00
TOTAL		0,00	0,00	2.453.000,00	2.453.000,00

**Prefeitura Municipal de Natividade**

Praça Ferreira Rabelo, 04 - CNPJ:28920304/0001-96

Orçamento Programa - Exercício de 2022

Anexo 06

Page 20

Lei: Projeto, Data: 31/08/2021

PROGRAMA DE TRABALHO

(Inc.II, § 2º, Art.2º)

02 PODER EXECUTIVO**20 SEC. MUN. DE TRANSPORTES**

Código	Especificação	Operação Especial	Projetos	Atividades	T o t a l
26	Transporte			737.000,00	737.000,00
26	452 Serviços Urbanos			350.000,00	350.000,00
26	452 0060 GESTÃO E MANUTENÇÃO DA FROTA MUNICIPAL			350.000,00	350.000,00
26.452.0060.2088.2088	Manutenção das Atividades da Sec. Mun. de Transportes			350.000,00	350.000,00
26	782 Transporte Rodoviário			387.000,00	387.000,00
26	782 0042 GESTÃO DO SISTEMA DE TRANSPORTE MUNICIPAL			387.000,00	387.000,00
26.782.0042.2088.2088	Manutenção das Atividades da Sec. Mun. de Transportes			387.000,00	387.000,00
TOTAL		0,00	0,00	737.000,00	737.000,00

**Prefeitura Municipal de Natividade**

Praça Ferreira Rabelo, 04 - CNPJ:28920304/0001-96

Orçamento Programa - Exercício de 2022

Anexo 06

Page 21

Lei: Projeto, Data: 31/08/2021

PROGRAMA DE TRABALHO

(Inc.II, § 2º, Art.2º)

02 PODER EXECUTIVO					
21 SEC. MUN. DA JUVENTUDE, ESPORTE E LAZER					
Código	Especificação	Operação Especial	Projetos	Atividades	T o t a l
04	Administração			107.000,00	107.000,00
04	122 Administração Geral			107.000,00	107.000,00
04	122 0006 APOIO ADMINISTRATIVO			107.000,00	107.000,00
04.122.0006.2029.2029	Manutenção das Ativ da Secretaria Mun. da Juventude, Esporte, Cultura e Lazer			107.000,00	107.000,00
13	Cultura			6.000,00	6.000,00
13	392 Difusão Cultural			6.000,00	6.000,00
13	392 0029 CULTURA: UMA VIAGEM NO TEMPO E NO ESPAÇO			6.000,00	6.000,00
13.392.0029.2031.2031	Apoio, Incentivo e Revitalização da Cultura no Município			6.000,00	6.000,00
27	Desporto e Lazer		5.000,00	126.000,00	131.000,00
27	812 Desporto Comunitário		5.000,00	126.000,00	131.000,00
27	812 0028 ESPORTE: VALORIZAÇÃO DA VIDA		5.000,00	126.000,00	131.000,00
27.812.0028.1068.1068	Construção de Quadra de Esportes		5.000,00		5.000,00
27.812.0028.2026.2026	Manutenção e Incentivo às Escolinhas de Futebol			21.000,00	21.000,00
27.812.0028.2027.2027	Manutenção e Incentivo aos Campeonatos de Futebol			45.000,00	45.000,00
27.812.0028.2028.2028	Manutenção e Incentivo às Competições nas Várias mod. esportivas			60.000,00	60.000,00
TOTAL		0,00	5.000,00	239.000,00	244.000,00

**Prefeitura Municipal de Natividade**

Praça Ferreira Rabelo, 04 - CNPJ:28920304/0001-96

Orçamento Programa - Exercício de 2022

Anexo 06

Page 22

Lei: Projeto, Data: 31/08/2021

PROGRAMA DE TRABALHO

(Inc.II, § 2º, Art.2º)

02 PODER EXECUTIVO					
23 FUNDO MUNICIPAL DO IDOSO					
Código	Especificação	Operação Especial	Projetos	Atividades	T o t a l
08	Assistência Social			253.442,70	253.442,70
08	241 Assistência ao Idoso			253.442,70	253.442,70
08	241 0071 PROTEÇÃO A PESSOA IDOSA			253.442,70	253.442,70
08.241.0071.2246.2246	Promoção de Atividades Relativas ou Interessadas ao Idoso			20.000,00	20.000,00
08.241.0071.2247.2247	Promoção, Proteção e Defesa do Idoso			25.000,00	25.000,00
08.241.0071.2248.2248	Promoção e Desenvolvimento da Saúde para Uma Maior Qualidade de Vida			45.000,00	45.000,00
08.241.0071.2249.2249	Promoção na Área Social			30.000,00	30.000,00
08.241.0071.2250.2250	Oficinas Ocupacionais			55.000,00	55.000,00
08.241.0071.2251.2251	Diagnóstico da Situação do Idoso no Município			15.000,00	15.000,00
08.241.0071.2252.2252	Manutenção do Fundo Municipal do Idoso			63.442,70	63.442,70
TOTAL		0,00	0,00	253.442,70	253.442,70

**Prefeitura Municipal de Natividade**

Praça Ferreira Rabelo, 04 - CNPJ:28920304/0001-96

Orçamento Programa - Exercício de 2022

Anexo 06

Page 23

Lei: Projeto, Data: 31/08/2021

PROGRAMA DE TRABALHO

(Inc.II, § 2º, Art.2º)

02 PODER EXECUTIVO**99 RESERVA DE CONTINGÊNCIA**

Código	Especificação	Operação Especial	Projetos	Atividades	T o t a l
99	Reserva de Contingência	700.000,00			700.000,00
99	999 Reserva de Contingência	700.000,00			700.000,00
99	999 9999 Reserva de Contigência	700.000,00			700.000,00
99.999.9999.9999.9999	Reserva de Contingência	700.000,00			700.000,00
TOTAL		700.000,00	0,00	0,00	700.000,00
TOTAL GERAL		4.591.000,00	1.024.370,64	85.584.729,36	91.200.100,00



Prefeitura Municipal de Natividade

Praça Ferreira Rabelo, 04 - CNPJ:28920304/0001-96

Orçamento Programa - Exercício de 2022

Anexo 07

Page 1

Lei: Projeto, Data: 31/08/2021

**PROGRAMA DE TRABALHO DO GOVERNO
DEMONSTRATIVO DE FUNÇÕES, SUBFUNÇÕES E PROGRAMAS
POR PROJETOS, ATIVIDADES E OPERAÇÕES ESPECIAIS**
(Inc.II, § 2º, Art.2º)

Código	Especificação	Operação Especial	Projetos	Atividades	T o t a l
01	Legislativa	0,00	0,00	3.702.200,00	3.702.200,00
01	031 Ação Legislativa	0,00	0,00	3.702.200,00	3.702.200,00
01	031 0001 DESENVOLVIMENTO E MODERNIZAÇÃO LEGISLATIVA	0,00	0,00	3.702.200,00	3.702.200,00
01.031.0001.2001.2001	Manutenção das Atividades Legislativas	0,00	0,00	3.702.200,00	3.702.200,00
04	Administração	0,00	0,00	11.890.524,84	11.890.524,84
04	062 Defesa do Interesse Público no Processo Judiciário	0,00	0,00	588.000,00	588.000,00
04	062 0031 DEFESA JURÍDICA DO MUNICÍPIO	0,00	0,00	588.000,00	588.000,00
04.062.0031.2012.2012	Manutenção das Atividades da Procuradoria Jurídica	0,00	0,00	588.000,00	588.000,00
04	122 Administração Geral	0,00	0,00	10.451.024,84	10.451.024,84
04	122 0002 GESTÃO GOVERNAMENTAL	0,00	0,00	1.048.255,00	1.048.255,00
04.122.0002.2003.2003	Manut. e Gerenciamento das Ativ. da Secretaria Mun. de Governo	0,00	0,00	1.048.255,00	1.048.255,00
04	122 0006 APOIO ADMINISTRATIVO	0,00	0,00	5.791.269,84	5.791.269,84
04.122.0006.2004.2004	Manut. das Ativ. da Secretaria Mun. de Administração	0,00	0,00	5.045.000,00	5.045.000,00
04.122.0006.2020.2020	Contratos, Convênios e Termos de Parceria	0,00	0,00	1.000,00	1.000,00
04.122.0006.2029.2029	Manutenção das Ativ da Secretaria Mun. da Juventude, Esporte, Cultura e Lazer	0,00	0,00	107.000,00	107.000,00
04.122.0006.2114.2114	Manutenção e Conservação da Rede de Iluminação Pública	0,00	0,00	638.269,84	638.269,84
04	122 0013 DESENVOLVIMENTO DAS RELAÇÕES DO TRABALHO E RENDA	0,00	0,00	2.093.000,00	2.093.000,00
04.122.0013.2008.2008	Manutenção das Atividades da Sec. Mun. de Assist. Social	0,00	0,00	2.093.000,00	2.093.000,00
04	122 0019 GESTÃO PREVIDENCIÁRIA	0,00	0,00	673.000,00	673.000,00
04.122.0019.2014.2014	Manutenção das Atividades do NATPREVI	0,00	0,00	673.000,00	673.000,00
04	122 0037 DESENVOLVIMENTO ECONÔMICO	0,00	0,00	264.000,00	264.000,00
04.122.0037.2081.2081	Manutenção das Atividades da Sec Mun. de Desenv. Econômico e Comércio	0,00	0,00	264.000,00	264.000,00
04	122 0039 GESTÃO DAS POLÍTICAS ECONÔMICA E DE PLANEJAMENTO	0,00	0,00	373.000,00	373.000,00
04.122.0039.2085.2085	Manutenção das Atividades da Sec. Mun. de Fazenda e Planejamento	0,00	0,00	373.000,00	373.000,00
04	122 0059 HABITAÇÃO	0,00	0,00	8.500,00	8.500,00
04.122.0059.2087.2087	Manutenção das Atividades da Sec. Mun. de Habitação	0,00	0,00	8.500,00	8.500,00
04	122 0075 PROGRAMA GUARDA MIRIM	0,00	0,00	200.000,00	200.000,00
04.122.0075.2264.0000	Manutenção das Atividades da Guarda Mirim	0,00	0,00	200.000,00	200.000,00
04	123 Administração Financeira	0,00	0,00	2.000,00	2.000,00
04	123 0039 GESTÃO DAS POLÍTICAS ECONÔMICA E DE PLANEJAMENTO	0,00	0,00	2.000,00	2.000,00
04.123.0039.2085.2085	Manutenção das Atividades da Sec. Mun. de Fazenda e Planejamento	0,00	0,00	2.000,00	2.000,00
04	124 Controle Interno	0,00	0,00	122.000,00	122.000,00
04	124 0032 GESTÃO DE CONTROLE, FISCALIZAÇÃO E NORMATIZAÇÃO MUNICIPAL	0,00	0,00	122.000,00	122.000,00
04.124.0032.2013.2013	Manutenção das Atividades da Controladoria e Auditoria Interna	0,00	0,00	122.000,00	122.000,00
04	129 Administração de Receitas	0,00	0,00	512.000,00	512.000,00



Prefeitura Municipal de Natividade

Praça Ferreira Rabelo, 04 - CNPJ:28920304/0001-96

Orçamento Programa - Exercício de 2022

Anexo 07

Page 2

Lei: Projeto, Data: 31/08/2021

**PROGRAMA DE TRABALHO DO GOVERNO
DEMONSTRATIVO DE FUNÇÕES, SUBFUNÇÕES E PROGRAMAS
POR PROJETOS, ATIVIDADES E OPERAÇÕES ESPECIAIS**

(Inc.II, § 2º, Art.2º)

Código	Especificação	Operação Especial	Projetos	Atividades	T o t a l
04	Administração	0,00	0,00	11.890.524,84	11.890.524,84
04	129 Administração de Receitas	0,00	0,00	512.000,00	512.000,00
04	129 0035 GESTÃO DAS RECEITAS PÚBLICAS	0,00	0,00	512.000,00	512.000,00
04.129.0035.2005.2005	Manutenção das Atividades da Secretaria Mun. de Receitas	0,00	0,00	512.000,00	512.000,00
04	695 Turismo	0,00	0,00	215.500,00	215.500,00
04	695 0002 GESTÃO GOVERNAMENTAL	0,00	0,00	40.500,00	40.500,00
04.695.0002.2063.2063	Realização de Festas Populares	0,00	0,00	40.500,00	40.500,00
04	695 0036 INCREMENTO DO TURISMO	0,00	0,00	175.000,00	175.000,00
04.695.0036.2080.2080	Manutenção das Atividades da Sec. Mun. de Turismo	0,00	0,00	175.000,00	175.000,00
05	Defesa Nacional	0,00	0,00	2.253.000,00	2.253.000,00
05	182 Defesa Civil	0,00	0,00	2.253.000,00	2.253.000,00
05	182 0018 DEFESA CIVIL EM ALERTA	0,00	0,00	2.253.000,00	2.253.000,00
05.182.0018.2086.2086	Manutenção das Atividades da Sec. Mun. Defesa Civil	0,00	0,00	2.253.000,00	2.253.000,00
08	Assistência Social	0,00	134.000,00	2.226.442,70	2.360.442,70
08	122 Administração Geral	0,00	0,00	12.500,00	12.500,00
08	122 0038 GESTÃO DESCENTRALIZADA DO SISTEMA ÚNICO DE ASSISTÊNCIA SOCIAL	0,00	0,00	12.500,00	12.500,00
08.122.0038.2218.2218	Manutenção das Atividades dos Conselhos Municipais	0,00	0,00	12.500,00	12.500,00
08	241 Assistência ao Idoso	0,00	0,00	253.442,70	253.442,70
08	241 0071 PROTEÇÃO A PESSOA IDOSA	0,00	0,00	253.442,70	253.442,70
08.241.0071.2246.2246	Promoção de Atividades Relativas ou Interessadas ao Idoso	0,00	0,00	20.000,00	20.000,00
08.241.0071.2247.2247	Promoção, Proteção e Defesa do Idoso	0,00	0,00	25.000,00	25.000,00
08.241.0071.2248.2248	Promoção e Desenvolvimento da Saúde para Uma Maior Qualidade de Vida	0,00	0,00	45.000,00	45.000,00
08.241.0071.2249.2249	Promoção na Área Social	0,00	0,00	30.000,00	30.000,00
08.241.0071.2250.2250	Oficinas Ocupacionais	0,00	0,00	55.000,00	55.000,00
08.241.0071.2251.2251	Diagnóstico da Situação do Idoso no Município	0,00	0,00	15.000,00	15.000,00
08.241.0071.2252.2252	Manutenção do Fundo Municipal do Idoso	0,00	0,00	63.442,70	63.442,70
08	242 Assistência ao Portador de Deficiência	0,00	0,00	365.000,00	365.000,00
08	242 0013 DESENVOLVIMENTO DAS RELAÇÕES DO TRABALHO E RENDA	0,00	0,00	365.000,00	365.000,00
08.242.0013.2219.2219	Formulação e Manutenção de Atividades da Criança com Deficiência - SAC-PPD	0,00	0,00	365.000,00	365.000,00
08	243 Assistência à Criança e ao Adolescente	0,00	0,00	82.000,00	82.000,00
08	243 0012 PROTEÇÃO SOCIAL A CRIANÇAS E AOS ADOLESCENTES	0,00	0,00	8.000,00	8.000,00
08.243.0012.2226.2226	Programa Criança Feliz	0,00	0,00	8.000,00	8.000,00
08	243 0013 DESENVOLVIMENTO DAS RELAÇÕES DO TRABALHO E RENDA	0,00	0,00	74.000,00	74.000,00
08.243.0013.2220.2220	Desenvolvimento e Manutenção das Atividades do SCFV - Serv. Conv. Fort. de Vínculos	0,00	0,00	74.000,00	74.000,00
08	244 Assistência Comunitária	0,00	134.000,00	1.513.500,00	1.647.500,00



Prefeitura Municipal de Natividade

Praça Ferreira Rabelo, 04 - CNPJ:28920304/0001-96

Orçamento Programa - Exercício de 2022

Anexo 07

Page 3

Lei: Projeto, Data: 31/08/2021

**PROGRAMA DE TRABALHO DO GOVERNO
DEMONSTRATIVO DE FUNÇÕES, SUBFUNÇÕES E PROGRAMAS
POR PROJETOS, ATIVIDADES E OPERAÇÕES ESPECIAIS**

(Inc.II, § 2º, Art.2º)

Código	Especificação	Operação Especial	Projetos	Atividades	T o t a l
08	Assistência Social	0,00	134.000,00	2.226.442,70	2.360.442,70
08	244 Assistência Comunitária	0,00	134.000,00	1.513.500,00	1.647.500,00
08	244 0013 DESENVOLVIMENTO DAS RELAÇÕES DO TRABALHO E RENDA	0,00	44.000,00	1.513.500,00	1.557.500,00
08.244.0013.1152.0000	CONVÊNIO PLATAFORMA + BRASIL Nº 893995 - APAE - FMAS	0,00	2.000,00	0,00	2.000,00
08.244.0013.1153.0000	CONVÊNIO PLATAFORMA + BRASIL Nº 873710 - RECANTO DO BEM VIVER - FMAS	0,00	2.000,00	0,00	2.000,00
08.244.0013.1154.0000	COVID19 - Portaria 369.2020 FMASocial	0,00	30.000,00	0,00	30.000,00
08.244.0013.1155.0000	COVID19 - Portaria 378.2020 FMASocial	0,00	10.000,00	0,00	10.000,00
08.244.0013.2008.2008	Manutenção das Atividades da Sec. Mun. de Assist. Social	0,00	0,00	518.000,00	518.000,00
08.244.0013.2059.2059	Gestão do IGDBF/B.P.C.	0,00	0,00	100.000,00	100.000,00
08.244.0013.2221.2221	Desenvolvimento das Atividades e Manutenção dos Equipamentos CRASI/CRASII	0,00	0,00	268.500,00	268.500,00
08.244.0013.2222.2222	Desenvolvimento das Atividades e Manutenção do CREAS	0,00	0,00	627.000,00	627.000,00
08	244 0034 RECONSTRUIR	0,00	20.000,00	0,00	20.000,00
08.244.0034.1030.1030	Promover Construção, Reforma de Unidades Habitacionais	0,00	20.000,00	0,00	20.000,00
08	244 0038 GESTÃO DESCENTRALIZADA DO SISTEMA ÚNICO DE ASSISTÊNCIA SOCIAL	0,00	10.000,00	0,00	10.000,00
08.244.0038.1056.1056	Sistema Único de Assistência Social - IGDSUAS	0,00	10.000,00	0,00	10.000,00
08	244 0073 PROGRAMA COZINHA COMUNITÁRIA	0,00	60.000,00	0,00	60.000,00
08.244.0073.1179.1179	Programa Cozinha Comunitária	0,00	60.000,00	0,00	60.000,00
09	Previdência Social	0,00	0,00	12.163.463,70	12.163.463,70
09	272 Previdência do Regime Estatutário	0,00	0,00	12.163.463,70	12.163.463,70
09	272 0019 GESTÃO PREVIDENCIÁRIA	0,00	0,00	12.163.463,70	12.163.463,70
09.272.0019.2014.2014	Manutenção das Atividades do NATPREVI	0,00	0,00	12.163.463,70	12.163.463,70
10	Saúde	0,00	0,00	21.237.458,12	21.237.458,12
10	122 Administração Geral	0,00	0,00	5.555.605,00	5.555.605,00
10	122 0061 GESTÃO DO SUS	0,00	0,00	5.555.605,00	5.555.605,00
10.122.0061.2202.2202	Manutenção da Atividades do Conselho Municipal de Saúde	0,00	0,00	16.000,00	16.000,00
10.122.0061.2233.2233	Custeio da Gestão do SUS	0,00	0,00	5.521.605,00	5.521.605,00
10.122.0061.2245.2245	Investimento na Gestão do SUS	0,00	0,00	18.000,00	18.000,00
10	301 Atenção Básica	0,00	0,00	4.692.000,00	4.692.000,00
10	301 0062 ATENÇÃO PRIMÁRIA EM SAÚDE	0,00	0,00	4.692.000,00	4.692.000,00
10.301.0062.2235.2235	Custeio da Atenção Primária em Saúde	0,00	0,00	4.672.000,00	4.672.000,00
10.301.0062.2236.2236	Investimento da Atenção Primária em Saúde	0,00	0,00	20.000,00	20.000,00
10	302 Assistência Hospitalar e Ambulatorial	0,00	0,00	9.863.853,12	9.863.853,12
10	302 0063 ATENÇÃO ESPECIALIZADA DE MÉDIA E ALTA COMPLEXIDADE - AMBULATORIAL E HOSPITALAR	0,00	0,00	9.863.853,12	9.863.853,12
10.302.0063.2237.2237	Custeio da Atenção Especializada de Média e Alta Complexidade - Ambulatorial e Hospitalar	0,00	0,00	9.816.853,12	9.816.853,12
10.302.0063.2238.2238	Investimento na Atenção Especializada de Média e Alta Complexidade - Ambulatorial e Hospitalar	0,00	0,00	47.000,00	47.000,00
10	303 Suporte Profilático e Terapêutico	0,00	0,00	599.000,00	599.000,00



Prefeitura Municipal de Natividade

Praça Ferreira Rabelo, 04 - CNPJ:28920304/0001-96

Orçamento Programa - Exercício de 2022

Anexo 07

Page 4

Lei: Projeto, Data: 31/08/2021

**PROGRAMA DE TRABALHO DO GOVERNO
DEMONSTRATIVO DE FUNÇÕES, SUBFUNÇÕES E PROGRAMAS
POR PROJETOS, ATIVIDADES E OPERAÇÕES ESPECIAIS**

(Inc.II, § 2º, Art.2º)

Código	Especificação	Operação Especial	Projetos	Atividades	T o t a l
10	Saúde	0,00	0,00	21.237.458,12	21.237.458,12
10	303 Suporte Profilático e Terapêutico	0,00	0,00	599.000,00	599.000,00
10	303 0064 ASSISTÊNCIA FARMACÊUTICA	0,00	0,00	599.000,00	599.000,00
10.303.0064.2239.2239	Custeio da Assistência Farmacêutica	0,00	0,00	591.000,00	591.000,00
10.303.0064.2244.2244	Investimento da Assistência Farmacêutica	0,00	0,00	8.000,00	8.000,00
10	304 Vigilância Sanitária	0,00	0,00	245.000,00	245.000,00
10	304 0065 VIGILÂNCIA SANITÁRIA	0,00	0,00	45.000,00	45.000,00
10.304.0065.2240.2240	Custeio da Vigilância Sanitária	0,00	0,00	41.500,00	41.500,00
10.304.0065.2241.2241	Investimento em Vigilância Sanitária	0,00	0,00	3.500,00	3.500,00
10	304 0074 PROGRAMA DE PROTEÇÃO ANIMAL - "PELOS E PATAS"	0,00	0,00	200.000,00	200.000,00
10.304.0074.2265.0000	Manutenção das Atividades do Programa de Proteção Animal - "Pelos e Patas"	0,00	0,00	200.000,00	200.000,00
10	305 Vigilância Epidemiológica	0,00	0,00	282.000,00	282.000,00
10	305 0066 VIGILÂNCIA EM SAÚDE - EPIDEMIOLÓGICA E AMBIENTAL	0,00	0,00	282.000,00	282.000,00
10.305.0066.2242.2242	Custeio da Vigilância em Saúde - Epidemiológica e Ambiental	0,00	0,00	264.500,00	264.500,00
10.305.0066.2243.2243	Investimento na Vigilância em Saúde - Epidemiológica e Ambiental	0,00	0,00	17.500,00	17.500,00
12	Educação	0,00	87.000,00	22.424.505,00	22.511.505,00
12	122 Administração Geral	0,00	20.000,00	286.000,00	306.000,00
12	122 0004 SUPORTE COMPLEMENTAR A EDUCAÇÃO	0,00	20.000,00	286.000,00	306.000,00
12.122.0004.2006.2006	Manutenção das Atividades da Sec. de Educação	0,00	0,00	286.000,00	286.000,00
12.122.0004.2199.2199	Manutenção das Atividades dos Conselhos Municipais da Educação	0,00	20.000,00	0,00	20.000,00
12	361 Ensino Fundamental	0,00	8.000,00	14.415.535,00	14.423.535,00
12	361 0008 MAIS EDUCAÇÃO	0,00	8.000,00	13.507.535,00	13.515.535,00
12.361.0008.1008.1008	Aquisição de Material Pedagógico	0,00	8.000,00	0,00	8.000,00
12.361.0008.2024.2024	Realizar Cursos de Capacitação para Profissionais do Ensino	0,00	0,00	2.000,00	2.000,00
12.361.0008.2068.2068	Gerenciamento das Atividades de Ens. Fundamental	0,00	0,00	8.397.535,00	8.397.535,00
12.361.0008.2120.2120	Realização de Eventos Escolares	0,00	0,00	48.000,00	48.000,00
12.361.0008.2126.2126	Infraestrutura Escolar	0,00	0,00	60.000,00	60.000,00
12.361.0008.2253.0000	Valorização dos Profissionais da Educação - FUNDEB 70% - Ensino Fundamental	0,00	0,00	4.192.000,00	4.192.000,00
12.361.0008.2256.0000	Valorização dos Profissionais da Educação - FUNDEB 30% - Ensino Fundamental	0,00	0,00	673.000,00	673.000,00
12.361.0008.2259.2259	FUNDEB - Complementação da União - VAAF 70%	0,00	0,00	100.000,00	100.000,00
12.361.0008.2263.2263	FUNDEB - Complementação VAAT - 35% - Fundamental	0,00	0,00	35.000,00	35.000,00
12	361 0009 ALIMENTAÇÃO E NUTRIÇÃO - MERENDA ESCOLAR	0,00	0,00	628.000,00	628.000,00
12.361.0009.2007.2007	Alimentação e Nutrição Escolar - Ensino Fundamental	0,00	0,00	228.000,00	228.000,00
12.361.0009.2106.2106	Alimentação e Nutrição Escolar - Agricultura Familiar	0,00	0,00	400.000,00	400.000,00
12	361 0025 TRANSPORTE ESCOLAR	0,00	0,00	280.000,00	280.000,00
12.361.0025.2023.2023	Transporte Escolar - Ensino Fundamental	0,00	0,00	271.000,00	271.000,00
12.361.0025.2025.2025	Transporte Escolar - Ensino Infantil	0,00	0,00	9.000,00	9.000,00
12	364 Ensino Superior	0,00	0,00	254.800,00	254.800,00
12	364 0008 MAIS EDUCAÇÃO	0,00	0,00	254.800,00	254.800,00
12.364.0008.2077.2077	Apoio ao Ensino Superior	0,00	0,00	254.800,00	254.800,00



Prefeitura Municipal de Natividade

Praça Ferreira Rabelo, 04 - CNPJ:28920304/0001-96

Orçamento Programa - Exercício de 2022

Anexo 07

Page 5

Lei: Projeto, Data: 31/08/2021

**PROGRAMA DE TRABALHO DO GOVERNO
DEMONSTRATIVO DE FUNÇÕES, SUBFUNÇÕES E PROGRAMAS
POR PROJETOS, ATIVIDADES E OPERAÇÕES ESPECIAIS**

(Inc.II, § 2º, Art.2º)

Código	Especificação	Operação Especial	Projetos	Atividades	T o t a l
12	Educação	0,00	87.000,00	22.424.505,00	22.511.505,00
12	365 Educação Infantil	0,00	53.000,00	7.188.170,00	7.241.170,00
12	365 0008 MAIS EDUCAÇÃO	0,00	12.000,00	7.115.940,00	7.127.940,00
12.365.0008.1067.1067	Infraestrutura de Creche e Pré-Escola	0,00	12.000,00	0,00	12.000,00
12.365.0008.2006.2006	Manutenção das Atividades da Sec. de Educação	0,00	0,00	294.000,00	294.000,00
12.365.0008.2107.2107	Remuneração Demais Profissionais de Educação - 40%	0,00	0,00	1.000,00	1.000,00
12.365.0008.2254.0000	Valorização dos Profissionais da Educação - FUNDEB 70% - Pré Escola	0,00	0,00	3.205.000,00	3.205.000,00
12.365.0008.2255.0000	Valorização dos Profissionais da Educação - FUNDEB 70% - Creche	0,00	0,00	1.397.400,00	1.397.400,00
12.365.0008.2257.2257	Valorização dos Profissionais da Educação - FUNDEB 30% - Pré Escola	0,00	0,00	948.140,00	948.140,00
12.365.0008.2258.2258	Valorização dos Profissionais da Educação - FUNDEB 30% - Creche	0,00	0,00	1.172.400,00	1.172.400,00
12.365.0008.2259.2259	FUNDEB - Complementação da União - VAAF 70%	0,00	0,00	33.000,00	33.000,00
12.365.0008.2261.2261	FUNDEB - Complemento da União - VAAT 50% - Infantil	0,00	0,00	50.000,00	50.000,00
12.365.0008.2262.2262	FUNDEB - Complemento da União - VAAT 15% - Despesa Capital	0,00	0,00	15.000,00	15.000,00
12	365 0009 ALIMENTAÇÃO E NUTRIÇÃO - MERENDA ESCOLAR	0,00	0,00	69.230,00	69.230,00
12.365.0009.2010.2010	Alimentação e Nutrição Escolar - Ensino Infantil	0,00	0,00	53.230,00	53.230,00
12.365.0009.2106.2106	Alimentação e Nutrição Escolar - Agricultura Familiar	0,00	0,00	16.000,00	16.000,00
12	365 0025 TRANSPORTE ESCOLAR	0,00	41.000,00	0,00	41.000,00
12.365.0025.2203.2203	Transporte Escolar - Ensino Infantil	0,00	41.000,00	0,00	41.000,00
12	365 0047 PNAIC - PACTO NAC. ALFABETIZAÇÃO NA IDADE CERTA	0,00	0,00	3.000,00	3.000,00
12.365.0047.2102.2102	Capacitação de Professores de 1º e 3º Ano	0,00	0,00	3.000,00	3.000,00
12	367 Educação Especial	0,00	6.000,00	280.000,00	286.000,00
12	367 0008 MAIS EDUCAÇÃO	0,00	6.000,00	280.000,00	286.000,00
12.367.0008.1015.1015	Implementar Atendimento Especializado aos Alunos	0,00	6.000,00	0,00	6.000,00
12.367.0008.2256.0000	Valorização dos Profissionais da Educação - FUNDEB 30% - Ensino Fundamental	0,00	0,00	280.000,00	280.000,00
13	Cultura	0,00	528.370,64	69.500,00	597.870,64
13	365 Educação Infantil	0,00	328.370,64	0,00	328.370,64
13	365 0008 MAIS EDUCAÇÃO	0,00	328.370,64	0,00	328.370,64
13.365.0008.1067.1067	Infraestrutura de Creche e Pré-Escola	0,00	328.370,64	0,00	328.370,64
13	392 Difusão Cultural	0,00	200.000,00	69.500,00	269.500,00
13	392 0029 CULTURA: UMA VIAGEM NO TEMPO E NO ESPAÇO	0,00	200.000,00	69.500,00	269.500,00
13.392.0029.1127.1127	Projeto Uma Viagem no Tempo e no Espaço	0,00	200.000,00	0,00	200.000,00
13.392.0029.2019.2019	Realização de Atividades Culturais, Artísticas e Esportivas	0,00	0,00	50.500,00	50.500,00
13.392.0029.2031.2031	Apoio, Incentivo e Revitalização da Cultura no Município	0,00	0,00	19.000,00	19.000,00
15	Urbanismo	0,00	190.000,00	5.430.000,00	5.620.000,00
15	122 Administração Geral	0,00	0,00	1.029.000,00	1.029.000,00
15	122 0014 RESPONSABILIDADE POR NOSSA CIDADE	0,00	0,00	1.029.000,00	1.029.000,00
15.122.0014.2009.2009	Manutenção das Atividades da Secretaria Mun. de Estradas Vicinais	0,00	0,00	1.029.000,00	1.029.000,00
15	452 Serviços Urbanos	0,00	190.000,00	4.401.000,00	4.591.000,00



Prefeitura Municipal de Natividade

Praça Ferreira Rabelo, 04 - CNPJ:28920304/0001-96

Orçamento Programa - Exercício de 2022

Anexo 07

Page 6

Lei: Projeto, Data: 31/08/2021

**PROGRAMA DE TRABALHO DO GOVERNO
DEMONSTRATIVO DE FUNÇÕES, SUBFUNÇÕES E PROGRAMAS
POR PROJETOS, ATIVIDADES E OPERAÇÕES ESPECIAIS**

(Inc.II, § 2º, Art.2º)

Código	Especificação	Operação Especial	Projetos	Atividades	T o t a l
15	Urbanismo	0,00	190.000,00	5.430.000,00	5.620.000,00
15	452 Serviços Urbanos	0,00	190.000,00	4.401.000,00	4.591.000,00
15	452 0014 RESPONSABILIDADE POR NOSSA CIDADE	0,00	190.000,00	4.375.000,00	4.565.000,00
15.452.0014.1124.0000	Obras de Infra-Estrutura Urbana - Ministério das Cidades.PMN	0,00	190.000,00	0,00	190.000,00
15.452.0014.2055.2055	Preservação e Manutenção do Patrimônio Público	0,00	0,00	4.375.000,00	4.375.000,00
15	452 0016 DISTRITO URBANIZADO - UMA NATIVIDADE MELHOR	0,00	0,00	26.000,00	26.000,00
15.452.0016.2055.2055	Preservação e Manutenção do Patrimônio Público	0,00	0,00	26.000,00	26.000,00
18	Gestão Ambiental	0,00	50.000,00	649.000,00	699.000,00
18	122 Administração Geral	0,00	0,00	75.000,00	75.000,00
18	122 0017 GESTÃO DO MEIO AMBIENTE E DESENV. SUSTENTÁVEL	0,00	0,00	75.000,00	75.000,00
18.122.0017.2201.2201	Manutenção das Atividades do Conselho Municipal de Meio Ambiente	0,00	0,00	75.000,00	75.000,00
18	541 Preservação e Conservação Ambiental	0,00	50.000,00	574.000,00	624.000,00
18	541 0017 GESTÃO DO MEIO AMBIENTE E DESENV. SUSTENTÁVEL	0,00	50.000,00	574.000,00	624.000,00
18.541.0017.1128.1128	Projeto Minha Casa Verde	0,00	50.000,00	0,00	50.000,00
18.541.0017.2070.2070	Gerenciamento das Atividades do Fundo do Meio Ambiente	0,00	0,00	574.000,00	574.000,00
20	Agricultura	0,00	0,00	1.016.635,00	1.016.635,00
20	122 Administração Geral	0,00	0,00	966.635,00	966.635,00
20	122 0030 GERAÇÃO DE RENDA NO CAMPO - NOSSA TERRA NOSSA GENTE	0,00	0,00	966.635,00	966.635,00
20.122.0030.2039.2039	Manutenção das Atividades da Sec. Mun. de D. Agropecuário	0,00	0,00	966.635,00	966.635,00
20	608 Promoção da Produção Agropecuária	0,00	0,00	50.000,00	50.000,00
20	608 0030 GERAÇÃO DE RENDA NO CAMPO - NOSSA TERRA NOSSA GENTE	0,00	0,00	50.000,00	50.000,00
20.608.0030.2217.2217	Promoção da Produção Agropecuária	0,00	0,00	50.000,00	50.000,00
23	Comércio e Serviços	0,00	30.000,00	689.000,00	719.000,00
23	695 Turismo	0,00	30.000,00	689.000,00	719.000,00
23	695 0053 EVENTOS E ATRAÇÕES TURÍSTICAS DO CALENDÁRIO MUNICIPAL	0,00	30.000,00	689.000,00	719.000,00
23.695.0053.1126.1126	Turismo Religioso e Rural eo Projeto "Brincando na Rua"	0,00	30.000,00	0,00	30.000,00
23.695.0053.2115.2115	Realização da Festa de Setembro	0,00	0,00	66.000,00	66.000,00
23.695.0053.2116.2116	Realização da Festa de Emancipação	0,00	0,00	323.500,00	323.500,00
23.695.0053.2117.2117	Realização do Carnaval	0,00	0,00	108.000,00	108.000,00
23.695.0053.2118.2118	Realização do Revellion	0,00	0,00	35.000,00	35.000,00
23.695.0053.2122.2122	Realização do Mega Feirão	0,00	0,00	28.000,00	28.000,00
23.695.0053.2123.2123	Realização de Festas nos Distritos	0,00	0,00	76.000,00	76.000,00
23.695.0053.2124.2124	Realização do Festival Gastronômico	0,00	0,00	52.500,00	52.500,00
26	Transporte	0,00	0,00	737.000,00	737.000,00



Prefeitura Municipal de Natividade

Praça Ferreira Rabelo, 04 - CNPJ:28920304/0001-96

Orçamento Programa - Exercício de 2022

Anexo 07

Page 7

Lei: Projeto, Data: 31/08/2021

**PROGRAMA DE TRABALHO DO GOVERNO
DEMONSTRATIVO DE FUNÇÕES, SUBFUNÇÕES E PROGRAMAS
POR PROJETOS, ATIVIDADES E OPERAÇÕES ESPECIAIS**
(Inc.II, § 2º, Art.2º)

Código	Especificação	Operação Especial	Projetos	Atividades	T o t a l
26	Transporte	0,00	0,00	737.000,00	737.000,00
26	452 Serviços Urbanos	0,00	0,00	350.000,00	350.000,00
26	452 0060 GESTÃO E MANUTENÇÃO DA FROTA MUNICIPAL	0,00	0,00	350.000,00	350.000,00
26.452.0060.2088.2088	Manutenção das Atividades da Sec. Mun. de Transportes	0,00	0,00	350.000,00	350.000,00
26	782 Transporte Rodoviário	0,00	0,00	387.000,00	387.000,00
26	782 0042 GESTÃO DO SISTEMA DE TRANSPORTE MUNICIPAL	0,00	0,00	387.000,00	387.000,00
26.782.0042.2088.2088	Manutenção das Atividades da Sec. Mun. de Transportes	0,00	0,00	387.000,00	387.000,00
27	Desporto e Lazer	0,00	5.000,00	126.000,00	131.000,00
27	812 Desporto Comunitário	0,00	5.000,00	126.000,00	131.000,00
27	812 0028 ESPORTE: VALORIZAÇÃO DA VIDA	0,00	5.000,00	126.000,00	131.000,00
27.812.0028.1068.1068	Construção de Quadra de Esportes	0,00	5.000,00	0,00	5.000,00
27.812.0028.2026.2026	Manutenção e Incentivo às Escolinhas de Futebol	0,00	0,00	21.000,00	21.000,00
27.812.0028.2027.2027	Manutenção e Incentivo aos Campeonatos de Futebol	0,00	0,00	45.000,00	45.000,00
27.812.0028.2028.2028	Manutenção e Incentivo às Competições nas Várias mod. esportivas	0,00	0,00	60.000,00	60.000,00
28	Encargos Especiais	3.891.000,00	0,00	820.000,00	4.711.000,00
28	123 Administração Financeira	3.891.000,00	0,00	820.000,00	4.711.000,00
28	123 0000 ENCARGOS PÚBLICOS DIVERSOS	5.000,00	0,00	0,00	5.000,00
28.123.0000.0000.0000	Gestão e Controle da Dívida e das Contribuições Sociais	5.000,00	0,00	0,00	5.000,00
28	123 0003 GESTÃO DAS FINANÇAS MUNICIPAIS	3.886.000,00	0,00	0,00	3.886.000,00
28.123.0003.0000.0000	Gestão e Controle da Dívida e das Contribuições Sociais	3.886.000,00	0,00	0,00	3.886.000,00
28	123 0072 PLANO DE PAGAMENTO DE PRECATÓRIOS	0,00	0,00	820.000,00	820.000,00
28.123.0072.2098.2098	Controle de Precatórios	0,00	0,00	820.000,00	820.000,00
99	Reserva de Contingência	700.000,00	0,00	150.000,00	850.000,00
99	997 Reserva Orçamentária - RPPS	0,00	0,00	150.000,00	150.000,00
99	997 0019 GESTÃO PREVIDENCIÁRIA	0,00	0,00	150.000,00	150.000,00
99.997.0019.2014.2014	Manutenção das Atividades do NATPREVI	0,00	0,00	150.000,00	150.000,00
99	999 Reserva de Contingência	700.000,00	0,00	0,00	700.000,00
99	999 9999 Reserva de Contingência	700.000,00	0,00	0,00	700.000,00
99.999.9999.9999.9999	Reserva de Contingência	700.000,00	0,00	0,00	700.000,00

Prefeitura Municipal de Natividade

Praça Ferreira Rabelo, 04 - CNPJ:28920304/0001-96

Orçamento Programa - Exercício de 2022

Anexo 08

Page 1

Lei: Projeto, Data: 31/08/2021

**DESPESA POR FUNÇÃO, SUBFUNÇÃO E PROGRAMAS
CONFORME O VÍNCULO COM OS RECURSOS**

(Inc.II, § 2º, Art.2º)

Código	Especificação	Ordinário	Vinculado	Adm. Indireta	T o t a l
01	Legislativa	3.702.200,00			3.702.200,00
01 031	Ação Legislativa	3.702.200,00			3.702.200,00
01 031 0001	DESENVOLVIMENTO E MODERNIZAÇÃO LEGISLATIVA	3.702.200,00			3.702.200,00
04	Administração	8.764.500,00	2.453.024,84	673.000,00	11.890.524,84
04 062	Defesa do Interesse Público no Processo Judiciário	563.000,00	25.000,00		588.000,00
04 062 0031	DEFESA JURÍDICA DO MUNICÍPIO	563.000,00	25.000,00		588.000,00
04 122	Administração Geral	7.510.500,00	2.267.524,84	673.000,00	10.451.024,84
04 122 0002	GESTÃO GOVERNAMENTAL	782.000,00	266.255,00		1.048.255,00
04 122 0006	APOIO ADMINISTRATIVO	3.860.000,00	1.931.269,84		5.791.269,84
04 122 0013	DESENVOLVIMENTO DAS RELAÇÕES DO TRABALHO E RENDA	2.093.000,00			2.093.000,00
04 122 0019	GESTÃO PREVIDENCIÁRIA			673.000,00	673.000,00
04 122 0037	DESENVOLVIMENTO ECONÔMICO	215.500,00	48.500,00		264.000,00
04 122 0039	GESTÃO DAS POLÍTICAS ECONÔMICA E DE PLANEJAMENTO	360.000,00	13.000,00		373.000,00
04 122 0059	HABITAÇÃO		8.500,00		8.500,00
04 122 0075	PROGRAMA GUARDA MIRIM	200.000,00			200.000,00
04 123	Administração Financeira	2.000,00			2.000,00
04 123 0039	GESTÃO DAS POLÍTICAS ECONÔMICA E DE PLANEJAMENTO	2.000,00			2.000,00
04 124	Controle Interno	93.000,00	29.000,00		122.000,00
04 124 0032	GESTÃO DE CONTROLE, FISCALIZAÇÃO E NORMATIZAÇÃO MUNICIPAL	93.000,00	29.000,00		122.000,00
04 129	Administração de Receitas	466.000,00	46.000,00		512.000,00
04 129 0035	GESTÃO DAS RECEITAS PÚBLICAS	466.000,00	46.000,00		512.000,00
04 695	Turismo	130.000,00	85.500,00		215.500,00
04 695 0002	GESTÃO GOVERNAMENTAL	2.000,00	38.500,00		40.500,00
04 695 0036	INCREMENTO DO TURISMO	128.000,00	47.000,00		175.000,00
05	Defesa Nacional	2.113.000,00	140.000,00		2.253.000,00
05 182	Defesa Civil	2.113.000,00	140.000,00		2.253.000,00
05 182 0018	DEFESA CIVIL EM ALERTA	2.113.000,00	140.000,00		2.253.000,00
08	Assistência Social	75.000,00	2.285.442,70		2.360.442,70
08 122	Administração Geral	5.000,00	7.500,00		12.500,00
08 122 0038	GESTÃO DESCENTRALIZADA DO SISTEMA ÚNICO DE ASSISTÊNCIA SOCIAL	5.000,00	7.500,00		12.500,00
08 241	Assistência ao Idoso		253.442,70		253.442,70
08 241 0071	PROTEÇÃO A PESSOA IDOSA		253.442,70		253.442,70
08 242	Assistência ao Portador de Deficiência	50.000,00	315.000,00		365.000,00
08 242 0013	DESENVOLVIMENTO DAS RELAÇÕES DO TRABALHO E RENDA	50.000,00	315.000,00		365.000,00
08 243	Assistência à Criança e ao Adolescente		82.000,00		82.000,00
08 243 0012	PROTEÇÃO SOCIAL A CRIANÇAS E AOS ADOLESCENTES		8.000,00		8.000,00
08 243 0013	DESENVOLVIMENTO DAS RELAÇÕES DO TRABALHO E RENDA		74.000,00		74.000,00
08 244	Assistência Comunitária	20.000,00	1.627.500,00		1.647.500,00
08 244 0013	DESENVOLVIMENTO DAS RELAÇÕES DO TRABALHO E RENDA	20.000,00	1.537.500,00		1.557.500,00
08 244 0034	RECONSTRUIR		20.000,00		20.000,00
08 244 0038	GESTÃO DESCENTRALIZADA DO SISTEMA ÚNICO		10.000,00		10.000,00



Prefeitura Municipal de Natividade

Praça Ferreira Rabelo, 04 - CNPJ:28920304/0001-96

Orçamento Programa - Exercício de 2022

Anexo 08

Page 2

Lei: Projeto, Data: 31/08/2021

DESPESA POR FUNÇÃO, SUBFUNÇÃO E PROGRAMAS CONFORME O VÍNCULO COM OS RECURSOS

(Inc.II, § 2º, Art.2º)

Código	Especificação	Ordinário	Vinculado	Adm. Indireta	T o t a l
08 244 0073	DE ASSISTÊNCIA SOCIAL PROGRAMA COZINHA COMUNITÁRIA		60.000,00		60.000,00
09	Previdência Social			12.163.463,70	12.163.463,70
09 272	Previdência do Regime Estatutário			12.163.463,70	12.163.463,70
09 272 0019	GESTÃO PREVIDENCIÁRIA			12.163.463,70	12.163.463,70
10	Saúde	6.510.000,00	14.727.458,12		21.237.458,12
10 122	Administração Geral	5.544.500,00	11.105,00		5.555.605,00
10 122 0061	GESTÃO DO SUS	5.544.500,00	11.105,00		5.555.605,00
10 301	Atenção Básica	464.500,00	4.227.500,00		4.692.000,00
10 301 0062	ATENÇÃO PRIMÁRIA EM SAÚDE	464.500,00	4.227.500,00		4.692.000,00
10 302	Assistência Hospitalar e Ambulatorial	300.000,00	9.563.853,12		9.863.853,12
10 302 0063	ATENÇÃO ESPECIALIZADA DE MÉDIA E ALTA COMPLEXIDADE - AMBULATORIAL E HOSPITALAR	300.000,00	9.563.853,12		9.863.853,12
10 303	Suporte Profilático e Terapêutico		599.000,00		599.000,00
10 303 0064	ASSISTÊNCIA FARMACÊUTICA		599.000,00		599.000,00
10 304	Vigilância Sanitária	201.000,00	44.000,00		245.000,00
10 304 0065	VIGILÂNCIA SANITÁRIA	1.000,00	44.000,00		45.000,00
10 304 0074	PROGRAMA DE PROTEÇÃO ANIMAL - "PELOS E PATAS"	200.000,00			200.000,00
10 305	Vigilância Epidemiológica		282.000,00		282.000,00
10 305 0066	VIGILÂNCIA EM SAÚDE - EPIDEMIOLÓGICA E AMBIENTAL		282.000,00		282.000,00
12	Educação	7.178.075,00	15.333.430,00		22.511.505,00
12 122	Administração Geral	109.000,00	197.000,00		306.000,00
12 122 0004	SUPORTE COMPLEMENTAR A EDUCAÇÃO	109.000,00	197.000,00		306.000,00
12 361	Ensino Fundamental	7.009.345,00	7.414.190,00		14.423.535,00
12 361 0008	MAIS EDUCAÇÃO	6.806.345,00	6.709.190,00		13.515.535,00
12 361 0009	ALIMENTAÇÃO E NUTRIÇÃO - MERENDA ESCOLAR	112.000,00	516.000,00		628.000,00
12 361 0025	TRANSPORTE ESCOLAR	91.000,00	189.000,00		280.000,00
12 364	Ensino Superior	17.000,00	237.800,00		254.800,00
12 364 0008	MAIS EDUCAÇÃO	17.000,00	237.800,00		254.800,00
12 365	Educação Infantil	38.730,00	7.202.440,00		7.241.170,00
12 365 0008	MAIS EDUCAÇÃO	17.500,00	7.110.440,00		7.127.940,00
12 365 0009	ALIMENTAÇÃO E NUTRIÇÃO - MERENDA ESCOLAR	17.230,00	52.000,00		69.230,00
12 365 0025	TRANSPORTE ESCOLAR	1.000,00	40.000,00		41.000,00
12 365 0047	PNAIC - PACTO NAC. ALFABETIZAÇÃO NA IDADE CERTA	3.000,00			3.000,00
12 367	Educação Especial	4.000,00	282.000,00		286.000,00
12 367 0008	MAIS EDUCAÇÃO	4.000,00	282.000,00		286.000,00
13	Cultura	219.000,00	378.870,64		597.870,64
13 365	Educação Infantil		328.370,64		328.370,64
13 365 0008	MAIS EDUCAÇÃO		328.370,64		328.370,64
13 392	Difusão Cultural	219.000,00	50.500,00		269.500,00
13 392 0029	CULTURA: UMA VIAGEM NO TEMPO E NO ESPAÇO	219.000,00	50.500,00		269.500,00
15	Urbanismo	1.763.000,00	3.857.000,00		5.620.000,00
15 122	Administração Geral	496.000,00	533.000,00		1.029.000,00
15 122 0014	RESPONSABILIDADE POR NOSSA CIDADE	496.000,00	533.000,00		1.029.000,00



Prefeitura Municipal de Natividade

Praça Ferreira Rabelo, 04 - CNPJ:28920304/0001-96

Orçamento Programa - Exercício de 2022

Anexo 08

Page 3

Lei: Projeto, Data: 31/08/2021

DESPESA POR FUNÇÃO, SUBFUNÇÃO E PROGRAMAS CONFORME O VÍNCULO COM OS RECURSOS

(Inc.II, § 2º, Art.2º)

Código	Especificação	Ordinário	Vinculado	Adm. Indireta	T o t a l
15 452	Serviços Urbanos	1.267.000,00	3.324.000,00		4.591.000,00
15 452 0014	RESPONSABILIDADE POR NOSSA CIDADE	1.243.000,00	3.322.000,00		4.565.000,00
15 452 0016	DISTRITO URBANIZADO - UMA NATIVIDADE MELHOR	24.000,00	2.000,00		26.000,00
18	Gestão Ambiental	354.000,00	345.000,00		699.000,00
18 122	Administração Geral		75.000,00		75.000,00
18 122 0017	GESTÃO DO MEIO AMBIENTE E DESENV. SUSTENTÁVEL		75.000,00		75.000,00
18 541	Preservação e Conservação Ambiental	354.000,00	270.000,00		624.000,00
18 541 0017	GESTÃO DO MEIO AMBIENTE E DESENV. SUSTENTÁVEL	354.000,00	270.000,00		624.000,00
20	Agricultura	573.635,00	443.000,00		1.016.635,00
20 122	Administração Geral	523.635,00	443.000,00		966.635,00
20 122 0030	GERAÇÃO DE RENDA NO CAMPO - NOSSA TERRA NOSSA GENTE	523.635,00	443.000,00		966.635,00
20 608	Promoção da Produção Agropecuária	50.000,00			50.000,00
20 608 0030	GERAÇÃO DE RENDA NO CAMPO - NOSSA TERRA NOSSA GENTE	50.000,00			50.000,00
23	Comércio e Serviços	39.000,00	680.000,00		719.000,00
23 695	Turismo	39.000,00	680.000,00		719.000,00
23 695 0053	EVENTOS E ATRAÇÕES TURÍSTICAS DO CALENDÁRIO MUNICIPAL	39.000,00	680.000,00		719.000,00
26	Transporte	301.000,00	436.000,00		737.000,00
26 452	Serviços Urbanos		350.000,00		350.000,00
26 452 0060	GESTÃO E MANUTENÇÃO DA FROTA MUNICIPAL		350.000,00		350.000,00
26 782	Transporte Rodoviário	301.000,00	86.000,00		387.000,00
26 782 0042	GESTÃO DO SISTEMA DE TRANSPORTE MUNICIPAL	301.000,00	86.000,00		387.000,00
27	Desporto e Lazer	84.000,00	47.000,00		131.000,00
27 812	Desporto Comunitário	84.000,00	47.000,00		131.000,00
27 812 0028	ESPORTE: VALORIZAÇÃO DA VIDA	84.000,00	47.000,00		131.000,00
28	Encargos Especiais	4.575.000,00	136.000,00		4.711.000,00
28 123	Administração Financeira	4.575.000,00	136.000,00		4.711.000,00
28 123 0000	ENCARGOS PÚBLICOS DIVERSOS	5.000,00			5.000,00
28 123 0003	GESTÃO DAS FINANÇAS MUNICIPAIS	3.750.000,00	136.000,00		3.886.000,00
28 123 0072	PLANO DE PAGAMENTO DE PRECATÓRIOS	820.000,00			820.000,00
99	Reserva de Contingência	700.000,00		150.000,00	850.000,00
99 997	Reserva Orçamentária - RPPS			150.000,00	150.000,00
99 997 0019	GESTÃO PREVIDENCIÁRIA			150.000,00	150.000,00
99 999	Reserva de Contingência	700.000,00			700.000,00
99 999 9999	Reserva de Contingência	700.000,00			700.000,00

**Prefeitura Municipal de Natividade**

Praça Ferreira Rabelo, 04 - CNPJ:28920304/0001-96

Orçamento Programa - Exercício de 2022

Anexo 09

Page 1

DEMONSTRATIVO DAS DESPESAS POR ORGÃO E FUNÇÕES DE GOVERNO

(Inc.II, § 2º, Art.2º)

Lei: Projeto, Data: 31/08/2021

Orgão:	01 01	CAMARA MUNICIPAL	Valor
Função	01	Legislativa	3.702.200,00
Orgão:	02 02	SEC. MUN. DE GOVERNO	Valor
Função	04	Administração	1.048.255,00
Orgão:	02 03	SEC. MUN. DE ADMINISTRAÇÃO	Valor
Função	04	Administração	5.046.000,00
Orgão:	02 04	SEC. MUN. DE RECEITA, FAZENDA E PLANEJAMENTO	Valor
Função	04	Administração	1.525.269,84
Função	28	Encargos Especiais	4.711.000,00
Orgão:	02 05	SEC. MUN. DE EDUCAÇÃO E CULTURA	Valor
Função	12	Educação	22.511.505,00
Função	13	Cultura	591.870,64
Orgão:	02 06	SEC. MUN. DE SAÚDE	Valor
Função	10	Saúde	21.237.458,12
Orgão:	02 07	SEC. MUN. DE ASSISTÊNCIA SOCIAL	Valor
Função	04	Administração	2.101.500,00
Função	08	Assistência Social	2.107.000,00
Orgão:	02 08	SEC. MUN. DE DESENVOLVIMENTO URBANO	Valor
Função	15	Urbanismo	4.591.000,00
Orgão:	02 09	SEC. MUN. DE DESENVOLVIMENTO AGROPECUÁRIO	Valor
Função	20	Agricultura	1.016.635,00
Orgão:	02 10	SEC. MUN. DE ESTRADAS VICINAIS	Valor
Função	15	Urbanismo	1.029.000,00
Orgão:	02 11	SEC. MUN. DE MEIO AMBIENTE	Valor
Função	18	Gestão Ambiental	699.000,00
Orgão:	02 12	PROCURADORIA	Valor
Função	04	Administração	588.000,00

**Prefeitura Municipal de Natividade**

Praça Ferreira Rabelo, 04 - CNPJ:28920304/0001-96

Orçamento Programa - Exercício de 2022

Anexo 09

Page 2

DEMONSTRATIVO DAS DESPESAS POR ORGÃO E FUNÇÕES DE GOVERNO

(Inc.II, § 2º, Art.2º)

Lei: Projeto, Data: 31/08/2021

Orgão:	02 13	CONTROLADORIA E AUDITORIA INTERNA	Valor
Função	04	Administração	122.000,00
Orgão:	02 14	NATPREVI	Valor
Função	04	Administração	673.000,00
Função	09	Previdência Social	12.163.463,70
Função	99	Reserva de Contingência	150.000,00
Orgão:	02 15	SEC. MUN. DE TURISMO	Valor
Função	04	Administração	215.500,00
Função	23	Comércio e Serviços	719.000,00
Orgão:	02 16	SEC. MUN. DE DESENVOLVIMENTO ECONÔMICO, COMÉRCIO E TRABALHO	Valor
Função	04	Administração	264.000,00
Orgão:	02 18	SEC. MUN. DE DEFESA CIVIL	Valor
Função	04	Administração	200.000,00
Função	05	Defesa Nacional	2.253.000,00
Orgão:	02 20	SEC. MUN. DE TRANSPORTES	Valor
Função	26	Transporte	737.000,00
Orgão:	02 21	SEC. MUN. DA JUVENTUDE, ESPORTE E LAZER	Valor
Função	04	Administração	107.000,00
Função	13	Cultura	6.000,00
Função	27	Desporto e Lazer	131.000,00
Orgão:	02 23	FUNDO MUNICIPAL DO IDOSO	Valor
Função	08	Assistência Social	253.442,70
Orgão:	02 99	RESERVA DE CONTINGÊNCIA	Valor
Função	99	Reserva de Contingência	700.000,00
TOTAL GERAL			91.200.100,00

RESUMO DO TOTAL ORÇADO POR ORGÃO

01 01	CAMARA MUNICIPAL	3.702.200,00
02 02	SEC. MUN. DE GOVERNO	1.048.255,00

**Prefeitura Municipal de Natividade**

Praça Ferreira Rabelo, 04 - CNPJ:28920304/0001-96

Orçamento Programa - Exercício de 2022

Anexo 09

Page 3

DEMONSTRATIVO DAS DESPESAS POR ORGÃO E FUNÇÕES DE GOVERNO

(Inc.II, § 2º, Art.2º)

Lei: Projeto, Data: 31/08/2021

02 03	SEC. MUN. DE ADMINISTRAÇÃO	5.046.000,00
02 04	SEC. MUN. DE RECEITA, FAZENDA E PLANEJAMENTO	6.236.269,84
02 05	SEC. MUN. DE EDUCAÇÃO E CULTURA	23.103.375,64
02 06	SEC. MUN. DE SAÚDE	21.237.458,12
02 07	SEC. MUN. DE ASSISTÊNCIA SOCIAL	4.208.500,00
02 08	SEC. MUN. DE DESENVOLVIMENTO URBANO	4.591.000,00
02 09	SEC. MUN. DE DESENVOLVIMENTO AGROPECUÁRIO	1.016.635,00
02 10	SEC. MUN. DE ESTRADAS VICINAIS	1.029.000,00
02 11	SEC. MUN. DE MEIO AMBIENTE	699.000,00
02 12	PROCURADORIA	588.000,00
02 13	CONTROLADORIA E AUDITORIA INTERNA	122.000,00
02 14	NATPREVI	12.986.463,70
02 15	SEC. MUN. DE TURISMO	934.500,00
02 16	SEC. MUN. DE DESENVOLVIMENTO ECONÔMICO, COMÉRCIO E INDÚSTRIA ERABADIA	2.453.000,00
02 18	SEC. MUN. DE DEFESA CIVIL	2.453.000,00
02 20	SEC. MUN. DE TRANSPORTES	737.000,00
02 21	SEC. MUN. DA JUVENTUDE, ESPORTE E LAZER	244.000,00
02 23	FUNDO MUNICIPAL DO IDOSO	253.442,70
02 99	RESERVA DE CONTINGÊNCIA	700.000,00
TOTAL		91.200.100,00

RESUMO DO TOTAL ORÇADO POR FUNÇÃO

01	Legislativa	3.702.200,00
04	Administração	11.890.524,84
05	Defesa Nacional	2.253.000,00
08	Assistência Social	2.360.442,70
09	Previdência Social	12.163.463,70
10	Saúde	21.237.458,12
12	Educação	22.511.505,00
13	Cultura	597.870,64
15	Urbanismo	5.620.000,00
18	Gestão Ambiental	699.000,00
20	Agricultura	1.016.635,00
23	Comércio e Serviços	719.000,00
26	Transporte	737.000,00
27	Desporto e Lazer	131.000,00
28	Encargos Especiais	4.711.000,00
99	Reserva de Contingência	850.000,00



Prefeitura Municipal de Natividade
Praça Ferreira Rabelo, 04 - CNPJ:28920304/0001-96

Orçamento Programa - Exercício de 2022
Anexo 09
Page 4

DEMONSTRATIVO DAS DESPESAS POR ORGÃO E FUNÇÕES DE GOVERNO

(Inc.II, § 2º, Art.2º)

Lei: Projeto, Data: 31/08/2021

TOTAL	91.200.100,00
-------	---------------

**Prefeitura Municipal de Natividade**

Praça Ferreira Rabelo, 04 - CNPJ:28920304/0001-96

Orçamento Programa - Exercício de 2022

ORÇAMENTO DOS FUNDOS ESPECIAIS

(Inc. I, § 2º, Art.2º)

Anexo 10

Page 1

Lei: Projeto, Data: 31/08/2021

3 FMS-Fundo Municipal de Saúde**RECEITA**

Classif.	Discriminação	Valor R\$
1713.51.1.	TRANSFERÊNCIAS DE RECURSOS DO BLOCO DE ESTRUTURAÇÃO DA	10.000,00
1321.01.0.	REMUNERAÇÃO DE DEPÓSITOS BANCÁRIOS - PRINCIPAL	17.680,00
1631.99.0.	OUTROS SERVIÇOS DE ATENDIMENTO À SAÚDE - PRINCIPAL	33.150,00
1713.50.1.	TRANSFERÊNCIAS DE RECURSOS DO BLOCO DE MANUTENÇÃO DAS A	4.016.444,94
1713.50.2.	TRANSFERÊNCIAS DE RECURSOS DO BLOCO DE MANUTENÇÃO DAS A	5.238.945,06
1713.50.3.	TRANSFERÊNCIAS DE RECURSOS DO BLOCO DE MANUTENÇÃO DAS A	739.245,00
1713.50.4.	TRANSFERÊNCIAS DE RECURSOS DO BLOCO DE MANUTENÇÃO DAS A	99.450,00
1713.50.5.	TRANSFERÊNCIAS DE RECURSOS DO BLOCO DE MANUTENÇÃO DAS A	33.150,00
2411.50.4.	TRANSF.REC.MANUT.SERV.PÚBL.SAÚDE- ASSIST. FARMAC.- PRINCIPA	8.895,00
1713.51.2.	TRANSFERÊNCIAS DE RECURSOS DO BLOCO DE ESTRUTURAÇÃO DA	55.250,00
1713.51.3.	TRANSFERÊNCIAS DE RECURSOS DO BLOCO DE ESTRUTURAÇÃO DA	55.250,00
1713.51.5.	TRANSFERÊNCIAS DE RECURSOS DO BLOCO DE ESTRUTURAÇÃO DA	55.250,00
1724.50.0.	TRANSFERÊNCIAS DE CONVÊNIOS DOS ESTADOS E DF PARA O SISTE	812.175,00
1999.99.2.	OUT. RECEITAS NÃO ARREC.E NÃO PROJETADAS-RFB - PRIMARIAS -P	12.155,00
2411.50.1.	TRANSF.REC.MANUT.SERV.PÚBL.SAÚDE-ATENÇÃO PRIMÁRIA- PRINCIP	252.825,00
2411.50.2.	TRANSF.REC.MANUT.SERV.PÚBL.SAÚDE- ATENÇÃO ESPEC.- PRINCIPA	10.000,00
2411.50.3.	TRANSF.REC.MANUT.SERV.PÚBL.SAÚDE-VIGILÂNC.EM SAÚDE-PRINCIP	10.000,00
2414.50.0.	TRANSF.CONV.DA UNIÃO P/SISTEMA ÚNICO DE SAÚDE-SUS- PRINCIPA	1.105,00
2411.50.5.	TRANSF.REC.MANUT.SERV.PÚBL.SAÚDE- GESTÃO DO SUS- PRINCIPAI	10.000,00
	Recursos Próprios do Município	9.721.488,12
TOTAL		21.192.458,12

PLANO DE APLICACAO

Classif.	Discriminação	Valor R\$
10.304.0074.2265.000	Manutenção das Atividades do Programa de Proteção Animal - "Pelos e Patz	200.000,00
10.122.0061.2245.224	Investimento na Gestão do SUS	18.000,00
10.122.0061.2202.220	Manutenção da Atividades do Conselho Municipal de Saúde	16.000,00
10.122.0061.2233.223	Custeio da Gestão do SUS	5.521.605,00
10.305.0066.2243.224	Investimento na Vigilância em Saúde - Epidemiológica e Ambiental	17.500,00
10.305.0066.2242.224	Custeio da Vigilância em Saúde - Epidemiológica e Ambiental	264.500,00
10.301.0062.2235.223	Custeio da Atenção Primária em Saúde	4.672.000,00
10.304.0065.2241.224	Investimento em Vigilância Sanitária	3.500,00
10.304.0065.2240.224	Custeio da Vigilância Sanitária	41.500,00
10.303.0064.2244.224	Investimento da Assistência Farmacêutica	8.000,00
10.303.0064.2239.223	Custeio da Assistência Farmacêutica	561.000,00
10.302.0063.2238.223	Investimento na Atenção Especializada de Média e Alta Complexidade - Amt	32.000,00
10.302.0063.2237.223	Custeio da Atenção Especializada de Média e Alta Complexidade - Ambulatc	9.816.853,12
10.301.0062.2236.223	Investimento da Atenção Primária em Saúde	20.000,00
TOTAL		21.192.458,12

**Prefeitura Municipal de Natividade**

Praça Ferreira Rabelo, 04 - CNPJ:28920304/0001-96

Orçamento Programa - Exercício de 2022

Anexo 10

ORÇAMENTO DOS FUNDOS ESPECIAIS

Page 2

(Inc. I, § 2º, Art.2º)

Lei: Projeto, Data: 31/08/2021

4 FMAS-Fundo Municipal de Assit. Social, Trabalho e Emprego**RECEITA**

Classif.	Discriminação	Valor R\$
1321.01.0.	REMUNERAÇÃO DE DEPÓSITOS BANCÁRIOS - PRINCIPAL	66.644,49
1717.52.0.	TRANSFERÊNCIAS DE CONVÊNIOS DA UNIÃO DESTINADAS A PROGRA	193.357,00
1716.50.0.	TRANSFERÊNCIAS DE RECURSOS DO FUNDO NACIONAL DE ASSISTÊN	122.405,00
1713.51.1.	TRANSFERÊNCIAS DE RECURSOS DO BLOCO DE ESTRUTURAÇÃO DA	358.623,03
1724.99.0.	OUTRAS TRANSFERÊNCIAS DE CONVÊNIOS DOS ESTADOS E DF E DE	11.050,00
	Recursos Próprios do Município	3.446.420,48
TOTAL		4.198.500,00

PLANO DE APLICACAO

Classif.	Discriminação	Valor R\$
08.244.0013.1152.000	CONVÊNIO PLATAFORMA + BRASIL Nº 893995 - APAE - FMAS	2.000,00
08.244.0013.1155.000	COVID19 - Portaria 378.2020 FMASocial	10.000,00
08.244.0013.1153.000	CONVÊNIO PLATAFORMA + BRASIL Nº 873710 - RECANTO DO BEM VIV	2.000,00
08.242.0013.2219.221	Formulação e Manutenção de Atividades da Criança com Deficiência - SAC-	365.000,00
08.243.0013.2220.222	Desenvolvimento e Manutenção das Atividades do SCFV - Serv. Conv. Fort.	74.000,00
08.243.0012.2226.222	Programa Criança Feliz	8.000,00
08.122.0038.2218.221	Manutenção das Atividades dos Conselhos Municipais	12.500,00
04.122.0059.2087.208	Manutenção das Atividades da Sec. Mun. de Habitação	8.500,00
08.244.0013.2008.200	Manutenção das Atividades da Sec. Mun. de Assist. Social	518.000,00
08.244.0013.2059.205	Gestão do IGDBF/B.P.C.	100.000,00
08.244.0013.2221.222	Desenvolvimento das Atividades e Manutenção dos Equipamentos CRASI/C	268.500,00
08.244.0013.2222.222	Desenvolvimento das Atividades e Manutenção do CREAS	617.000,00
08.244.0034.1030.103	Promover Construção, Reforma de Unidades Habitacionais	20.000,00
08.244.0038.1056.105	Sistema Único de Assistência Social - IGDSUAS	10.000,00
08.244.0073.1179.117	Programa Cozinha Comunitária	60.000,00
08.244.0013.1154.000	COVID19 - Portaria 369.2020 FMASocial	30.000,00
04.122.0013.2008.200	Manutenção das Atividades da Sec. Mun. de Assist. Social	2.093.000,00
TOTAL		4.198.500,00

**Prefeitura Municipal de Natividade**

Praça Ferreira Rabelo, 04 - CNPJ:28920304/0001-96

Orçamento Programa - Exercício de 2022

Anexo 10

ORÇAMENTO DOS FUNDOS ESPECIAIS

Page 3

(Inc. I, § 2º, Art.2º)

Lei: Projeto, Data: 31/08/2021

5 FME-Fundo Municipal de Educação**RECEITA**

Classif.	Discriminação	Valor R\$
2414.51.0.	TRANSF.CONV. DA UNIÃO DEST.A PROGR.DE EDUCAÇÃO - PRINCIPAL	7.736,15
1999.99.2.	OUT. RECEITAS NÃO ARREC.E NÃO PROJETADAS-RFB - PRIMARIAS - P	5.795,17
1922.01.1.	RESTITUIÇÃO DE CONVÊNIOS - PRIMÁRIAS - PRINCIPAL	3.477,10
1751.50.0.	TRANSFERÊNCIAS DE RECURSOS DO FUNDO DE MANUTENÇÃO E DES	12.025.443,72
1724.51.0.	TRANSFERÊNCIAS DE CONVÊNIOS DOS ESTADOS DESTINADAS A PRC	11.050,00
1717.51.0.	TRANSFERÊNCIAS DE CONVÊNIOS DA UNIÃO DESTINADAS A PROGRA	11.050,00
1714.99.0.	OUTRAS TRANSFERÊNCIAS DIRETAS DO FUNDO NACIONAL DO DESEI	4.420,00
1714.53.0.	TRANSFERÊNCIAS REFERENTES AO PROGRAMA NACIONAL DE APOIC	534.409,65
1714.52.0.	TRANSFERÊNCIAS REFERENTES AO PROGRAMA NACIONAL DE ALIM	384.681,93
1714.51.0.	TRANSFERÊNCIAS DIRETAS DO FNDE REFERENTES AO PROGRAMA C	3.000,00
1714.50.0.	TRANSFERÊNCIAS DO SALÁRIO-EDUCAÇÃO - PRINCIPAL	322.152,33
1321.01.0.	REMUNERAÇÃO DE DEPÓSITOS BANCÁRIOS - PRINCIPAL	114.655,25
	Recursos Próprios do Município	9.345.133,70
TOTAL		22.773.005,00

PLANO DE APLICACAO

Classif.	Discriminação	Valor R\$
12.365.0008.2258.225	Valorização dos Profissionais da Educação - FUNDEB 30% - Creche	1.172.400,00
12.365.0008.2259.225	FUNDEB - Complementação da União - VAAF 70%	33.000,00
12.365.0008.2257.225	Valorização dos Profissionais da Educação - FUNDEB 30% - Pré Escola	948.140,00
12.365.0008.2261.226	FUNDEB - Complemento da União - VAAT 50% - Infantil	50.000,00
12.365.0008.2262.226	FUNDEB - Complemento da União - VAAT 15% - Despesa Capital	15.000,00
12.365.0008.2255.000	Valorização dos Profissionais da Educação - FUNDEB 70% - Creche	1.397.400,00
12.365.0008.2254.000	Valorização dos Profissionais da Educação - FUNDEB 70% - Pré Escola	3.205.000,00
12.365.0008.2006.200	Manutenção das Atividades da Sec. de Educação	294.000,00
12.364.0008.2077.207	Apoio ao Ensino Superior	254.800,00
12.361.0025.2025.202	Transporte Escolar - Ensino Infantil	9.000,00
12.365.0009.2010.201	Alimentação e Nutrição Escolar - Ensino Infantil	53.230,00
12.365.0009.2106.210	Alimentação e Nutrição Escolar - Agricultura Familiar	16.000,00
12.365.0025.2203.220	Transporte Escolar - Ensino Infantil	41.000,00
12.365.0047.2102.210	Capacitação de Professores de 1º e 3º Ano	3.000,00
12.367.0008.1015.101	Implementar Atendimento Especializado aos Alunos	6.000,00
12.367.0008.2256.000	Valorização dos Profissionais da Educação - FUNDEB 30% - Ensino Fundan	280.000,00
13.392.0029.1127.112	Projeto Uma Viagem no Tempo e no Espaço	200.000,00
13.392.0029.2019.201	Realização de Atividades Culturais, Artísticas e Esportivas	50.500,00
13.392.0029.2031.203	Apoio, Incentivo e Revitalização da Cultura no Município	9.000,00
12.365.0008.1067.106	Infraestrutura de Creche e Pré-Escola	12.000,00
12.361.0008.2120.212	Realização de Eventos Escolares	48.000,00
10.302.0063.2238.223	Investimento na Atenção Especializada de Média e Alta Complexidade - Amt	15.000,00
10.303.0064.2239.223	Custeio da Assistência Farmacêutica	30.000,00
12.122.0004.2006.200	Manutenção das Atividades da Sec. de Educação	285.000,00
12.122.0004.2199.219	Manutenção das Atividades dos Conselhos Municipais da Educação	20.000,00
12.361.0008.1008.100	Aquisição de Material Pedagógico	8.000,00
12.361.0008.2024.202	Realizar Cursos de Capacitação para Profissionais do Ensino	2.000,00
12.361.0008.2068.206	Gerenciamento das Atividades de Ens. Fundamental	8.397.535,00
12.361.0025.2023.202	Transporte Escolar - Ensino Fundamental	231.000,00
12.361.0008.2126.212	Infraestrutura Escolar	60.000,00
12.361.0008.2253.000	Valorização dos Profissionais da Educação - FUNDEB 70% - Ensino Fundan	4.192.000,00
12.361.0008.2256.000	Valorização dos Profissionais da Educação - FUNDEB 30% - Ensino Fundan	673.000,00

**Prefeitura Municipal de Natividade**

Praça Ferreira Rabelo, 04 - CNPJ:28920304/0001-96

Orçamento Programa - Exercício de 2022

ORÇAMENTO DOS FUNDOS ESPECIAIS

(Inc. I, § 2º, Art.2º)

Anexo 10

Page 4

Lei: Projeto, Data: 31/08/2021

5 FME-Fundo Municipal de Educação**PLANO DE APLICACAO**

Classif.	Discriminação	Valor R\$
12.361.0008.2259.225	FUNDEB - Complementação da União - VAAF 70%	100.000,00
12.361.0008.2263.226	FUNDEB - Complementação VAAT - 35% - Fundamental	35.000,00
12.361.0009.2007.200	Alimentação e Nutrição Escolar - Ensino Fundamental	227.000,00
12.361.0009.2106.210	Alimentação e Nutrição Escolar - Agricultura Familiar	400.000,00
TOTAL		22.773.005,00

**Prefeitura Municipal de Natividade**

Praça Ferreira Rabelo, 04 - CNPJ:28920304/0001-96

Orçamento Programa - Exercício de 2022

Anexo 10

ORÇAMENTO DOS FUNDOS ESPECIAIS

Page 5

(Inc. I, § 2º, Art.2º)

Lei: Projeto, Data: 31/08/2021

6 NATPREVI-Previdência Própria dos Servidores do Município de Natividade**RECEITA**

Classif.	Discriminação	Valor R\$
7215.50.1.	CONTRIBUIÇÃO PATRONAL - SERVIDOR CIVIL - INATIVO - MULTAS E	4.420,00
7215.50.1.	CONTRIBUIÇÃO PATRONAL - SERVIDOR CIVIL - INATIVO - PRINCIPAL	165.750,00
7215.50.2.	CONTRIBUIÇÃO PATRONAL - SERVIDOR CIVIL - PENSIONISTAS - PRIN	143.650,00
7215.02.1.	CONTRIBUIÇÃO PATRONAL - SERVIDOR CIVIL ATIVO - MULTAS E JUR	4.420,00
7215.02.1.	CONTRIBUIÇÃO PATRONAL - SERVIDOR CIVIL ATIVO - PRINCIPAL - I	4.199.000,00
7215.50.2.	CONTRIBUIÇÃO PATRONAL - SERVIDOR CIVIL - PENSIONISTAS - MUL	132.600,00
7215.51.1.	CONTRIBUIÇÃO PATRONAL - SERVIDOR CIVIL ATIVO - PARCELAMENTC	1.703.512,81
7215.51.1.	CONTRIBUIÇÃO PATRONAL - SERVIDOR CIVIL ATIVO - PARCELAMENTC	110.500,00
1215.01.2.	CONTRIB.SERVIDOR CIVIL INATIVO-MULTAS E JUROS	2.210,00
1215.01.1.	CONTRIB.SERVIDOR CIVIL ATIVO-PRINCIPAL	3.296.718,70
1215.01.2.	CONTRIB.SERVIDOR CIVIL INATIVO- PRINCIPAL	165.750,00
1215.01.3.	CONTRIB.SERVIDOR CIVI PENS.- PRINCIPAL	88.400,00
1215.01.1.	CONTRIB.SERVIDOR CIVIL ATIVO- MULTAS E JUROS	4.420,00
1999.99.2.	OUT. RECEITAS Não ARREC.E Não PROJETADAS-RFB - PRIMARIAS -P	1.105,00
1215.01.3.	CONTRIB.SERVIDOR CIVI PENS.-MULTAS E JUROS	4.420,00
1321.01.0.	REMUNERAÇÃO DE DEPÓSITOS BANCÁRIOS - PRINCIPAL	2.937.487,19
1999.03.0.	COMPENS.FINANCEIRAS ENTRE O REGIME GERAL E OS RPPS-PRINCI	22.100,00
TOTAL		12.986.463,70

PLANO DE APLICACAO

Classif.	Discriminação	Valor R\$
04.122.0019.2014.201	Manutenção das Atividades do NATPREVI	673.000,00
09.272.0019.2014.201	Manutenção das Atividades do NATPREVI	12.163.463,70
99.997.0019.2014.201	Manutenção das Atividades do NATPREVI	150.000,00
TOTAL		12.986.463,70

**Prefeitura Municipal de Natividade**

Praça Ferreira Rabelo, 04 - CNPJ:28920304/0001-96

Orçamento Programa - Exercício de 2022

Anexo 11

Page 1

SEGURIDADE SOCIAL

Lei: Projeto, Data: 31/08/2021

Codigo	Especificacao	Categoria	Função
08	Assistência Social		2.360.442,70
3.1.90.04.00	CONTRATAÇÃO POR TEMPO DETERMINADO	2.000,00	
3.1.90.11.00	VENCIMENTOS E VANTAGENS FIXAS - PESSOAL CIVIL	5.000,00	
3.1.90.13.00	OBRIGAÇÕES PATRONAIS	1.000,00	
3.3.50.43.00	SUBVENÇÕES SOCIAIS	757.000,00	
3.3.90.14.00	DIÁRIAS - PESSOAL CIVIL	35.442,70	
3.3.90.18.00	AUXÍLIO FINANCEIRO A ESTUDANTE	1.000,00	
3.3.90.30.00	MATERIAL DE CONSUMO	709.500,00	
3.3.90.30.99	OUTROS MATERIAIS DE CONSUMO	1.000,00	
3.3.90.32.00	MATERIAL, BEM OU SERVIÇO PARA DISTRIBUIÇÃO GR/	122.500,00	
3.3.90.36.00	OUTROS SERVIÇOS DE TERCEIROS - PESSOA FÍSICA	205.500,00	
3.3.90.36.99	OUTROS SERVIÇOS DE PESSOA FÍSICA	25.000,00	
3.3.90.39.00	OUTROS SERVIÇOS DE TERCEIROS - PESSOA JURÍDIC.	405.500,00	
3.3.90.48.99	DEMAIS AUXÍLIOS FINANCEIROS A PESSOAS FÍSICAS	30.000,00	
4.4.90.51.00	OBRAS E INSTALAÇÕES	1.000,00	
4.4.90.52.00	EQUIPAMENTOS E MATERIAL PERMANENTE	54.000,00	
4.4.90.52.99	OUTROS MATERIAIS PERMANENTES	5.000,00	
09	Previdência Social		12.163.463,70
3.1.90.01.00	APOSENTADORIAS, RESERVA REMUNERADA E REFOR	10.752.463,70	
3.1.90.03.01	PESSOAL CIVIL	1.410.000,00	
3.3.90.08.56	SALÁRIO-FAMÍLIA	1.000,00	
10	Saúde		21.237.458,12
3.1.90.11.00	VENCIMENTOS E VANTAGENS FIXAS - PESSOAL CIVIL	4.122.000,00	
3.1.90.13.00	OBRIGAÇÕES PATRONAIS	306.000,00	
3.1.90.94.00	INDENIZAÇÕES E RESTITUIÇÕES TRABALHISTAS	50.000,00	
3.1.91.13.00	OBRIGAÇÕES PATRONAIS - INTRA OFSS	1.107.000,00	
3.1.91.13.08	CONTRIBUIÇÕES PREVIDENCIÁRIAS - RPPS - PESSOAL	100.000,00	
3.3.71.70.00	RATEIO PELA PARTICIPAÇÃO EM CONSÓRCIO PÚBLIC	400.000,00	
3.3.90.04.00	CONTRATAÇÃO POR TEMPO DETERMINADO - PESSOAL	1.000,00	
3.3.90.08.56	SALÁRIO-FAMÍLIA	77.000,00	
3.3.90.14.00	DIÁRIAS - PESSOAL CIVIL	147.000,00	
3.3.90.30.00	MATERIAL DE CONSUMO	1.532.000,00	
3.3.90.32.00	MATERIAL, BEM OU SERVIÇO PARA DISTRIBUIÇÃO GR/	610.000,00	
3.3.90.36.00	OUTROS SERVIÇOS DE TERCEIROS - PESSOA FÍSICA	116.000,00	
3.3.90.39.00	OUTROS SERVIÇOS DE TERCEIROS - PESSOA JURÍDIC.	12.555.458,12	
4.4.90.51.00	OBRAS E INSTALAÇÕES	57.000,00	
4.4.90.52.00	EQUIPAMENTOS E MATERIAL PERMANENTE	57.000,00	
99	Reserva de Contingência		150.000,00
9.9.99.99.00	RESERVA DE CONTINGÊNCIA	150.000,00	

**Prefeitura Municipal de Natividade**

Praça Ferreira Rabelo, 04 - CNPJ:28920304/0001-96

Orçamento Programa - Exercício de 2022

SEGURIDADE SOCIAL

Anexo 11

Page 2

Lei: Projeto, Data: 31/08/2021

Codigo	Especificacao	Categoria	Função
TOTAL			35.911.364,52



Prefeitura Municipal de Natividade

Praça Ferreira Rabelo, 04 - CNPJ:28920304/0001-96

Orçamento Programa - Exercício de 2022

RECEITA/DESPESA POR FONTE DE RECURSO

Quadro 19

Page 1

LeiData

Fonte			PREVISÃO	
FRI.FRG.FRC.	STN.	Descrição	RECEITA	DESPESA
0		Recursos nao Destinados a Contrapartida	91.200.100,00	91.200.100,00
01		Ordinários	0,00	253.442,70
04		ROYALTIES - FEDERAL	0,00	253.442,70
	1.704	Transferência da União Referente a Royalties do Petróleo e Gás Natural (Exerc.Corr	0,00	253.442,70
1		Exercício Corrente	91.200.100,00	90.946.657,30
00		Recursos Ordinarios	489.500,00	489.500,00
	1.501	Outros Recursos não Vinculados (Exerc.Corrente)	489.500,00	489.500,00
01		IMPOSTOS E TRANSF. IMPOSTOS	36.461.910,00	36.461.910,00
	1.500	Recursos não vinculados de Impostos (Exerc.Corrente)	36.461.910,00	36.461.910,00
03		ROYALTIES - ESTADUAL	967.000,00	967.000,00
	1.705	Transferência dos Estados Referente a Royalties do Petróleo e Gás Natural (Exerc.C	967.000,00	967.000,00
04		ROYALTIES - FEDERAL	13.846.966,46	13.593.523,76
	1.704	Transferência da União Referente a Royalties do Petróleo e Gás Natural (Exerc.Corr	13.846.966,46	13.593.523,76
05		Salario-Educacao	328.500,00	328.500,00
	1.550	Transferência do Salário-Educação (Exerc.Corrente)	328.500,00	328.500,00
06		ROYALTIES PRE-SÁL - EDUCAÇÃO E SAÚDE	86.190,00	86.190,00
	1.704	Transferência da União Referente a Royalties do Petróleo e Gás Natural (Exerc.Corr	86.190,00	86.190,00
12		Convênios	65.000,00	65.000,00
	1.700	Outras Transferências de Convênios ou Repasses da União (Exerc.Corrente)	65.000,00	65.000,00
13		Convênio Saúde	1.105,00	1.105,00
	1.631	Transferências do Governo Federal referentes a Convênios e outros Repasses vincu	1.105,00	1.105,00
14		Convênio Educação	51.000,00	51.000,00
	1.571	Transferências do Estado referentes a Convênios e outros Repasses vinculados à Ec	51.000,00	51.000,00
15		FUNDEB	12.101.940,00	12.101.940,00
	1.540	Transferências do FUNDEB - Impostos e Transferências de Impostos (Exerc.Corrent	12.101.940,00	12.101.940,00
17		FNAS	696.500,00	696.500,00
	1.660	Transferência de Recursos do Fundo Nacional de Assistência Social - FNAS (Exerc.í	696.500,00	696.500,00
18		Transferências do FNDE	936.000,00	936.000,00
	1.551	Transferências de Recursos do FNDE Referentes ao Programa Dinheiro Direto na Es	3.000,00	3.000,00
	1.552	Transferências de Recursos do FNDE Referentes ao Programa Nacional de Alimenta	387.000,00	387.000,00
	1.553	Transferências de Recursos do FNDE Referentes ao Programa Nacional de Apoio ac	46.000,00	46.000,00
	1.569	Outras Transferências de Recursos do FNDE (Exerc.Corrente)	500.000,00	500.000,00
212		SUS - Bloco de Custeio	10.340.500,00	10.340.500,00
	1.600	Transf.Fundo a Fundo Recursos do SUS provenientes do Governo Federal-Bloco de	10.340.500,00	10.340.500,00
213		SUS - Bloco de Investimento	50.000,00	50.000,00
	1.601	Transf.Fundo a Fundo Recursos do SUS provenientes do Governo Federal-Bloco de	50.000,00	50.000,00
22		SUS - ESTADUAL	1.065.000,00	1.065.000,00
	1.621	Transferências Fundo a Fundo de Recursos do SUS provenientes do Governo Estad	1.065.000,00	1.065.000,00
25		Alienação de Bens	34.255,00	34.255,00
	1.755	Recursos de Alienação de Bens/Ativos - Administração Direta (Exerc.Corrente)	34.255,00	34.255,00
28		CONTR. ILUMINAÇÃO PÚBLICA - COSIP	637.269,84	637.269,84
	1.751	Recursos da Contribuição para o Custeio do Serviço de Iluminação Pública - COSIP	637.269,84	637.269,84
30		Previdência Própria	12.986.463,70	12.986.463,70
	1.800	Recursos vinculados ao RPPS - Fundo em Capitalização (Plano Previdenciário) (Exe	12.986.463,70	12.313.463,70
	1.802	Recursos vinculados ao RPPS - Taxa de Administração (Exerc.Corrente)	0,00	673.000,00
36		COVID	55.000,00	55.000,00
	1.660	Transferência de Recursos do Fundo Nacional de Assistência Social - FNAS (Exerc.í	55.000,00	55.000,00

**Prefeitura Municipal de Natividade**

Praça Ferreira Rabelo, 04 - CNPJ:28920304/0001-96

Orçamento Programa - Exercício de 2022

RECEITA/DESPESA POR FONTE DE RECURSO

Quadro 19

Page 2

LeiData

Fonte	FRI.FRG.FRC.	STN.	Descrição	PREVISÃO	
				RECEITA	DESPESA
TOTAL				91.200.100,00	91.200.100,00

LEGENDA

FRI: Fonte de Recurso Iduso
FRG: Fonte de Recurso Grupo
FRC: Fonte de Recurso Código
DET: Fonte de Recurso Detalhamento
STN: Fonte de Recurso STN
VG: Vínculo Grupo
VC: Vínculo Código



Prefeitura Municipal de Natividade

Praça Ferreira Rabelo, 04

28920304/0001-96

Exercício: 2022

RECEITA PREVISTA

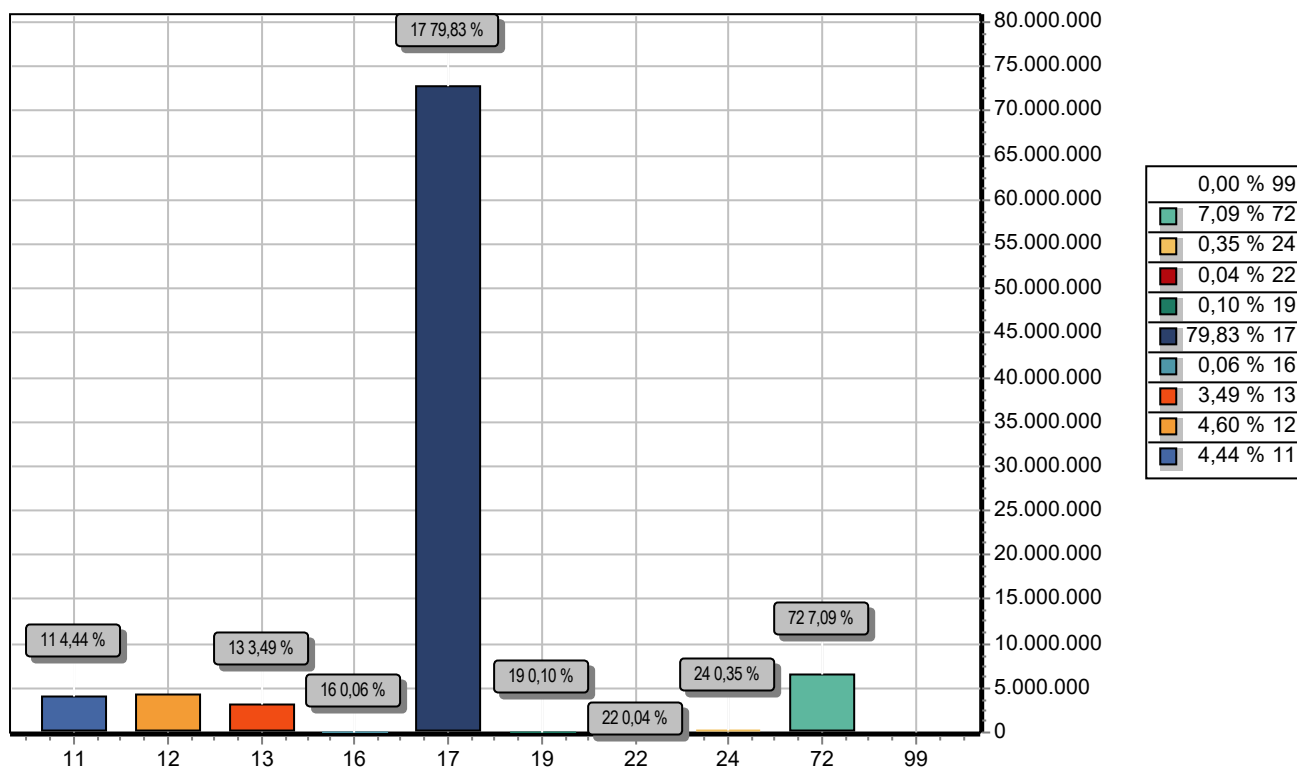

CODIGO	PREVISTO
11	IMPOSTOS, TAXAS E CONTRIBUIÇÕES DE MELHORIA 4.046.274,13
12	CONTRIBUIÇÕES 4.199.188,54
13	RECEITA PATRIMONIAL 3.182.872,01
16	RECEITA DE SERVIÇOS 55.250,00
17	TRANSFERENCIAS CORRENTES 72.803.648,07
19	OUTRAS RECEITAS CORRENTES 93.203,29
22	ALIENAÇÃO DE BENS 33.702,50
24	TRANSFERÊNCIAS DE CAPITAL 322.108,65
72	CONTRIBUIÇÕES - INTRA OFSS 6.463.852,81
99	RECURSOS ARRECADADOS EM EXERCÍCIOS ANTERIORES
TOTAL	91.200.100,00



Prefeitura Municipal de Natividade

Praça Ferreira Rabelo, 04

28920304/0001-96

Exercício: 2022

DESPESA ORÇADA POR FUNÇÃO

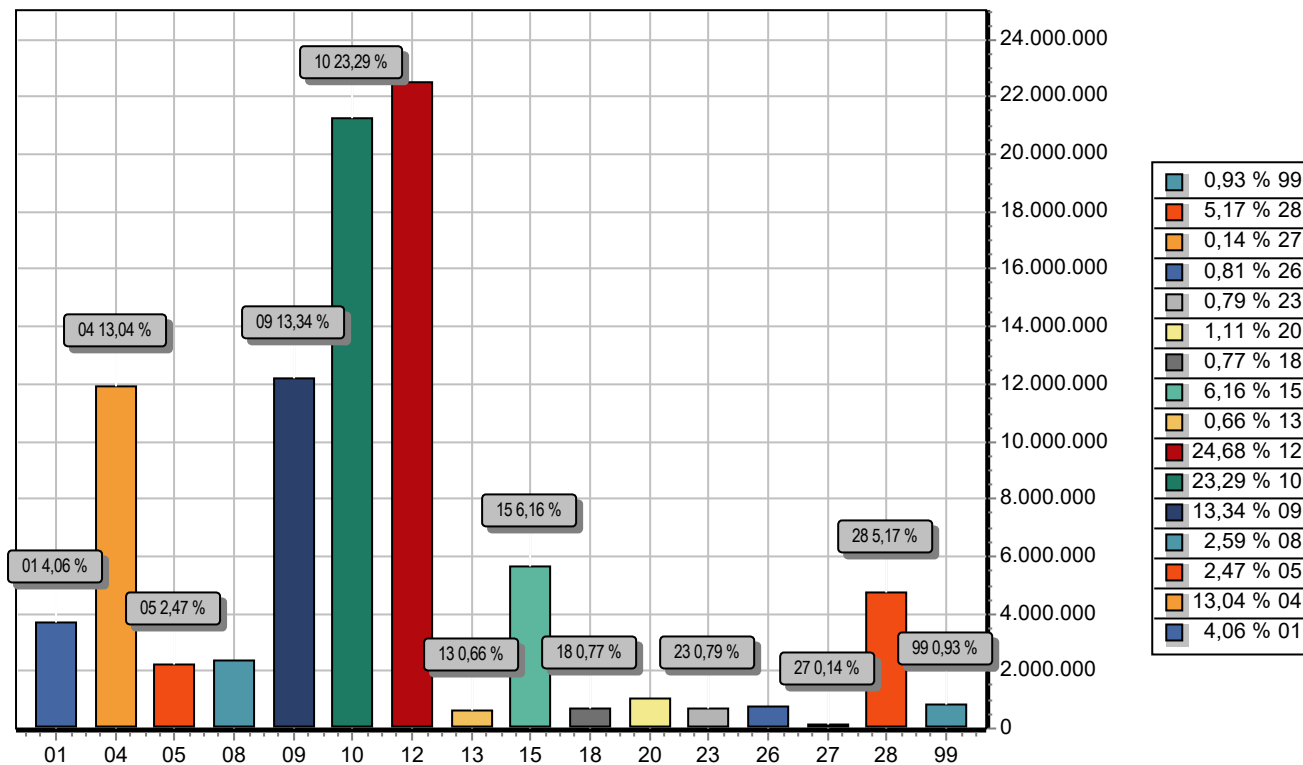

FUNÇÃO	DOTAÇÃO	
01	Legislativa	3.702.200,00
04	Administração	11.890.524,84
05	Defesa Nacional	2.253.000,00
08	Assistência Social	2.360.442,70
09	Previdência Social	12.163.463,70
10	Saúde	21.237.458,12
12	Educação	22.511.505,00
13	Cultura	597.870,64
15	Urbanismo	5.620.000,00
18	Gestão Ambiental	699.000,00
20	Agricultura	1.016.635,00
23	Comércio e Serviços	719.000,00
26	Transporte	737.000,00
27	Desporto e Lazer	131.000,00
28	Encargos Especiais	4.711.000,00
99	Reserva de Contingência	850.000,00
TOTAL		91.200.100,00



REPÚBLICA FEDERATIVA DO BRASIL
ESTADO DO RIO DE JANEIRO
PREFEITURA MUNICIPAL DE NATIVIDADE

GABINETE DO PREFEITO

LEI MUNICIPAL N.º 1084/2021.

Dispõe sobre o Plano Plurianual para o quadriênio 2022/2025 e dá outras providências.

O PREFEITO MUNICIPAL DE NATIVIDADE: Faço saber que a Câmara Municipal de Natividade aprovou e eu sanciono a seguinte lei:

CAPÍTULO I DO PLANEJAMENTO GOVERNAMENTAL E DO PLANO PLURIANUAL

Art. 1º - Esta Lei institui o Plano Plurianual do Município de Natividade para o período de 2022 a 2025, em cumprimento ao disposto no § 1º do art. 165 da Constituição Federal de 1988.

Art. 2º - O planejamento governamental é a atividade que, a partir de diagnósticos e estudos prospectivos, orienta as escolhas de políticas públicas.

Art. 3º - O PPA 2022/2025 é instrumento de planejamento governamental que define diretrizes, objetivos e metas com o propósito de viabilizar a implementação e a gestão das políticas públicas, orientar a definição de prioridades e auxiliar na promoção do desenvolvimento sustentável.

Art. 4º - O PPA 2022/2025 terá como diretrizes:

I – Promover a integração entre governo e população, na definição das políticas públicas adequadas e prioritárias para o Município;

II – Fortalecer as políticas de desenvolvimento econômico e social, com sustentabilidade ambiental;

Prefeitura Municipal de Natividade
Praça Ferreira Rabello n.º 04 – Centro, Natividade – RJ. CEP.: 28.380-000
Tel/Fax: (22) 3841-1051, Site: www.natividade.rj.gov.br
E-Mail: sma@natividade.rj.gov.br



REPÚBLICA FEDERATIVA DO BRASIL
ESTADO DO RIO DE JANEIRO
PREFEITURA MUNICIPAL DE NATIVIDADE

GABINETE DO PREFEITO

III – Estabelecer mecanismos que reduzam a desigualdade social;

IV – Incentivar o empreendedorismo, com a profissionalização de atividades agrícolas e industriais.

CAPÍTULO II DA ESTRUTURA E ORGANIZAÇÃO DO PLANO

Art. 5º - O Plano Plurianual reflete as políticas públicas para a organização da atuação governamental por meio de Programas Temáticos e de Gestão, Manutenção e Serviços ao Estado, assim definidos:

I - Programa Temático: que expressa e orienta a ação governamental para a entrega de bens e serviços à sociedade; e

II - Programa de Gestão, Manutenção e Serviços ao Estado: que expressa e orienta as ações destinadas ao apoio, à gestão e à manutenção da atuação governamental.

Art. 6º - O Programa Temático é composto por Objetivos, Justificativas, Indicadores e Valor Global.

§ 1º O Objetivo expressa o que deve ser feito, reflete as situações a serem alteradas pela implementação de um conjunto de Iniciativas e tem como atributos:

I - Órgão Responsável: órgão cujas atribuições são de maior relevância para a implementação do Objetivo;

II - Meta: medida do alcance do Objetivo, podendo ser de natureza quantitativa ou qualitativa; e

III - Iniciativa: atributo que declara a entrega de bens e serviços à sociedade, resultantes da coordenação de ações governamentais, decorrentes ou não do orçamento.



REPÚBLICA FEDERATIVA DO BRASIL
ESTADO DO RIO DE JANEIRO
PREFEITURA MUNICIPAL DE NATIVIDADE

GABINETE DO PREFEITO

§ 2º O Indicador é uma referência que permite identificar e aferir periodicamente os aspectos relacionados a um Programa, auxiliando o seu monitoramento e avaliação.

§ 3º O Valor Global é uma estimativa dos recursos orçamentários, necessários à consecução dos Objetivos, segregando as esferas Fiscal e da Seguridade Social, distribuídos através das categorias econômicas, e por fonte de recurso.

Art. 7º - Integram o PPA 2022/2025 os seguintes anexos:

- Anexo I – Evolução da Receita;
- Anexo II – Recursos Disponíveis;
- Anexo III - Relação dos Programas;
- Anexo IV – Programas, Metas e Ações;
- Anexo V - Síntese das Ações por Função e Subfunção.

Parágrafo único. Tabelas complementares que demonstram o cumprimento dos limites constitucionais com Saúde, Educação e Despesas com Pessoal.

CAPÍTULO III DA INTEGRAÇÃO COM OS ORÇAMENTOS

Art. 8º - Os Programas constantes do PPA 2022/2025 estarão expressos nas leis orçamentárias anuais e nas leis de crédito adicional.

§ 1º As ações orçamentárias serão discriminadas exclusivamente nas leis orçamentárias anuais.



REPÚBLICA FEDERATIVA DO BRASIL
ESTADO DO RIO DE JANEIRO
PREFEITURA MUNICIPAL DE NATIVIDADE

GABINETE DO PREFEITO

§ 2º As vinculações e interrelacionamentos entre ações orçamentárias constarão nas leis orçamentárias anuais.

Art. 9º - O Valor Global dos Programas, as Metas e os enunciados dos Objetivos não são limites à programação e à execução das despesas expressas nas leis orçamentárias e nas leis de crédito adicional.

Art. 10º - Os orçamentos anuais, compatibilizados com o PPA 2022/2025 e com as respectivas leis de diretrizes orçamentárias, serão orientados pelas diretrizes expressas no art.4º para o alcance dos Objetivos constantes deste Plano.

CAPÍTULO IV DA GESTÃO DO PLANO

Seção I Aspectos Gerais

Art. 11- A gestão do PPA 2022/2025 consiste em um instrumento de organização da ação governamental, através da articulação de meios necessários para viabilizar a

consecução das suas metas, sobretudo, para a garantia de acesso dos segmentos populacionais mais vulneráveis às políticas públicas, e busca o aperfeiçoamento das ações do Estado:

I - dos mecanismos de implementação e integração das políticas públicas;

II - dos critérios de regionalização das políticas públicas; e

III - dos mecanismos de monitoramento, avaliação e revisão do PPA 2018/2021.



REPÚBLICA FEDERATIVA DO BRASIL
ESTADO DO RIO DE JANEIRO
PREFEITURA MUNICIPAL DE NATIVIDADE

GABINETE DO PREFEITO

Parágrafo único. Caberá à Secretaria Municipal de Fazenda e Planejamento definir os prazos, as diretrizes e as orientações técnicas complementares para a gestão do PPA 2022/2025.

Art. 12 - O Poder Executivo encaminhará ao Poder Legislativo juntamente com a Prestação de Contas Anual, relatório anual de avaliação do Plano, que conterá o desempenho por Programa.

Art. 13 - O Poder Executivo promoverá a adoção de mecanismos de estímulo à cooperação intermunicipal, com vistas à produção, ao intercâmbio e à disseminação de informações para subsidiar a gestão das políticas públicas.

CAPÍTULO V DAS DISPOSIÇÕES GERAIS

Art. 14 - A revisão do PPA será realizada pelo Poder Executivo, por meio de Projeto de Lei encaminhado ao Legislativo para:

- a) criar, alterar ou excluir Programa ou alterar a sua redação;
- b) criar, alterar ou excluir Objetivo e justificativas ou alterar a sua redação;
- c) alteração dos Indicadores dos Programas;
- d) revisão, inclusão ou exclusão das Metas de caráter qualitativo e quantitativo, cuja implementação impacte a execução da despesa orçamentária;
- e) revisão dos valores de referência para desdobramento, ou agrupamento de ações que melhor represente o desenvolvimento do Programa;
- f) alteração da data de início e término, bem como o custo total dos Programas;
- g) adequação da vinculação das ações orçamentárias;
- h) reprogramação de Iniciativas sem financiamento orçamentário;

Parágrafo único. O projeto de lei de revisão que inclua ou modifique Programa Temático ou Objetivo deverá conter os respectivos atributos e observar a não superposição com a programação já existente no PPA 2022/2025.



REPÚBLICA FEDERATIVA DO BRASIL
ESTADO DO RIO DE JANEIRO
PREFEITURA MUNICIPAL DE NATIVIDADE

GABINETE DO PREFEITO

Art. 15 - Fica o Poder Executivo Municipal, autorizado a adequar a projeção das receitas constantes no Anexo I desta Lei, por ocasião do envio à Câmara dos Projetos de Lei de Diretrizes Orçamentárias e da Lei Orçamentária, nos exercícios a que se referirem.

Art. 16 - Esta Lei entra em vigor na data de sua publicação.

Natividade – RJ, 14 de dezembro de 2021.

Severiano Antônio dos Santos Rezende
Prefeito Municipal



Prefeitura Municipal de Natividade

Praça Ferreira Rabelo, 04

28920304/0001-96

Anexo I - Evolução da Receita 2017/2025 (Consolidado)

Page 1 of 10

Código	Descrição	Fonte Recurso	2017	2018	2019	2020	2021	2022	2023	2024	2025
1000.00.0.0.00.0	RECEITAS CORRENTES		89.826.425,15	83.375.511,35	80.791.119,83	79.792.499,53	82.080.147,95	90.527.480,47	93.562.060,11	96.710.238,18	100.540.295,25
1100.00.0.0.00.0	IMPOSTOS, TAXAS E CONTRIBUIÇõ		2.938.750,68	2.884.322,50	2.850.854,41	2.832.254,14	3.937.782,69	2.824.476,59	2.830.526,94	2.841.180,56	2.855.460,27
1110.00.0.0.00.0	IMPOSTOS		2.293.669,71	2.282.759,95	2.276.851,67	2.275.209,32	3.302.458,89	2.282.374,20	2.290.244,83	2.300.476,54	2.312.771,95
1112.00.0.0.00.0	IMPOSTOS SOBRE O PATRIMÔNIO		975.234,51	954.661,45	937.446,28	923.118,21	1.406.983,02	901.589,76	893.764,97	887.560,87	882.770,50
1112.50.0.0.00.0	IMPOSTO SOBRE A PROPRIEDADE		680.643,84	662.928,31	648.542,95	637.017,24	1.039.315,82	621.012,23	615.909,04	612.400,14	610.278,83
1112.50.0.1.00.0	IMPOSTO SOBRE A PROPRIEDADE	1 00	473.478,25	479.822,86	486.252,49	492.768,27	547.367,12	506.062,94	512.844,18	519.716,29	526.680,49
1112.50.0.2.00.0	IMPOSTO SOBRE A PROPRIEDADE	1 00	11.544,52	11.536,44	11.528,36	11.520,29	13.635,70	11.504,17	11.496,12	11.488,07	11.480,03
1112.50.0.3.00.0	IMPOSTO SOBRE A PROPRIEDADE	1 00	106.061,42	96.759,83	88.273,99	80.532,36	294.401,00	67.026,38	61.148,17	55.785,48	50.893,09
1112.50.0.4.00.0	IMPOSTO SOBRE A PROPRIEDADE	1 00	89.559,65	74.809,18	62.488,11	52.196,32	183.912,00	36.418,74	30.420,57	25.410,30	21.225,22
1112.53.0.0.00.0	IMPOSTOS SOBRE TRANSMISSÃO "		294.590,67	291.733,14	288.903,33	286.100,97	367.667,20	280.577,53	277.855,93	275.160,73	272.491,67
1112.53.0.1.00.0	IMPOSTOS SOBRE TRANSMISSÃO "	1 00	294.590,67	291.733,14	288.903,33	286.100,97	367.667,20	280.577,53	277.855,93	275.160,73	272.491,67
1113.00.0.0.00.0	IMPOSTOS SOBRE A RENDA E PRO		626.531,40	634.923,36	643.427,73	652.046,02	773.614,27	669.630,50	678.599,79	687.689,24	696.900,44
1113.03.0.0.00.0	IMPOSTO SOBRE A RENDA - RETID		626.531,40	634.923,36	643.427,73	652.046,02	773.614,27	669.630,50	678.599,79	687.689,24	696.900,44
1113.03.1.0.00.0	IMPOSTO SOBRE A RENDA - RETID		626.456,06	634.847,20	643.350,74	651.968,20	773.614,27	669.550,98	678.519,41	687.607,98	696.818,30
1113.03.1.1.00.0	IMPOSTO SOBRE A RENDA - RETID	1 00	625.300,31	633.679,34	642.170,64	650.775,73	773.614,27	668.333,37	677.289,04	686.364,71	695.562,00
1113.03.1.2.00.0	IMPOSTO SOBRE A RENDA - RETID	1 00	0,03	0,03	0,03	0,03	0,00	0,03	0,03	0,03	0,03
1113.03.1.3.00.0	IMPOSTO SOBRE A RENDA - RETID	1 00	910,67	919,78	928,98	938,27	0,00	957,13	966,70	976,37	986,13
1113.03.1.4.00.0	IMPOSTO SOBRE A RENDA - RETID	1 00	160,97	163,13	165,32	167,54	0,00	172,07	174,38	176,72	179,09
1113.03.1.9.00.0	IMPOSTO SOBRE A RENDA - RETID	1 00	84,08	84,92	85,77	86,63	0,00	88,38	89,26	90,15	91,05
1113.03.4.0.00.0	IMPOSTO SOBRE A RENDA - RETID		75,34	76,16	76,99	77,82	0,00	79,52	80,38	81,26	82,14
1113.03.4.1.00.0	IMPOSTO SOBRE A RENDA - RETID	1 00	56,15	56,71	57,28	57,85	0,00	59,01	59,60	60,20	60,80
1113.03.4.3.00.0	IMPOSTO SOBRE A RENDA - RETID	1 00	19,19	19,45	19,71	19,97	0,00	20,51	20,78	21,06	21,34
1114.00.0.0.00.0	IMPOSTOS SOBRE A PRODUÇÃO E I		691.903,80	693.175,14	695.977,66	700.045,09	1.121.861,60	711.153,94	717.880,07	725.226,43	733.101,01
1114.51.0.0.00.0	IMPOSTOS SOBRE SERVIÇOS		691.903,80	693.175,14	695.977,66	700.045,09	1.121.861,60	711.153,94	717.880,07	725.226,43	733.101,01
1114.51.1.0.00.0	IMPOSTO SOBRE SERVIÇOS DE QU		691.903,80	693.175,14	695.977,66	700.045,09	1.121.861,60	711.153,94	717.880,07	725.226,43	733.101,01
1114.51.1.1.00.0	IMPOSTO SOBRE SERVIÇOS DE QU	1 00	649.485,24	658.188,35	667.008,07	675.945,98	781.541,88	694.182,71	703.484,76	712.911,46	722.464,47
1114.51.1.2.00.0	IMPOSTO SOBRE SERVIÇOS DE QU	1 00	2.917,08	2.956,17	2.995,78	3.035,92	3.146,70	3.117,83	3.159,61	3.201,95	3.244,86



Prefeitura Municipal de Natividade

Praça Ferreira Rabelo, 04

28920304/0001-96

Anexo I - Evolução da Receita 2017/2025 (Consolidado)

Page 2 of 10

Código	Descrição	Fonte Recurso	2017	2018	2019	2020	2021	2022	2023	2024	2025
1114.51.1.3.00.0	IMPOSTO SOBRE SERVIÇOS DE QU	1 00	24.244,66	19.558,17	15.777,58	12.727,77	226.684,02	8.282,78	6.681,72	5.390,14	4.348,23
1114.51.1.4.00.0	IMPOSTO SOBRE SERVIÇOS DE QU	1 00	15.256,82	12.472,45	10.196,23	8.335,42	110.489,00	5.570,62	4.553,98	3.722,88	3.043,45
1120.00.0.0.00.0	TAXAS		513.453,53	468.618,84	439.729,59	421.428,94	535.323,80	403.760,63	400.556,93	399.581,59	400.154,67
1121.00.0.0.00.0	TAXAS PELO EXERCÍCIO DO PODEI		312.375,26	266.912,42	237.204,53	217.924,01	307.181,80	197.901,69	193.357,96	190.951,22	190.011,36
1121.01.0.0.00.0	TAXAS DE INSPEÇÃO, CONTROLE E		311.822,29	266.353,92	236.640,45	217.354,28	307.181,80	197.320,50	192.770,96	190.358,35	189.412,56
1121.01.0.1.00.0	TAXAS DE INSPEÇÃO, CONTROLE E	00 00	167,30	168,97	170,66	172,37	0,00	175,83	177,59	179,37	181,16
1121.01.0.1.00.0	TAXAS DE INSPEÇÃO, CONTROLE E	1 00	161.071,49	163.229,85	165.417,13	167.633,72	59.436,00	172.156,40	174.463,30	176.801,11	179.170,24
1121.01.0.2.00.0	TAXAS DE INSPEÇÃO, CONTROLE E	1 00	13.691,75	11.164,25	9.103,33	7.422,86	116.987,80	4.935,29	4.024,24	3.281,37	2.675,63
1121.01.0.3.00.0	TAXAS DE INSPEÇÃO, CONTROLE E	1 00	71.098,57	50.316,46	35.608,96	25.200,46	114.890,00	12.621,38	8.932,15	6.321,28	4.473,57
1121.01.0.4.00.0	TAXAS DE INSPEÇÃO, CONTROLE E	1 00	64.484,19	40.147,86	24.996,06	15.562,55	15.868,00	6.032,52	3.755,85	2.338,39	1.455,88
1121.01.0.9.00.0	TAXAS DE INSPEÇÃO, CONTROLE E	1 00	1.308,99	1.326,53	1.344,31	1.362,32	0,00	1.399,08	1.417,83	1.436,83	1.456,08
1121.50.0.0.00.0	TAXA DE FISCALIZAÇÃO DE VIGILÂN		552,97	558,50	564,08	569,73	0,00	581,19	587,00	592,87	598,80
1121.50.0.1.00.0	TAXA DE FISCALIZAÇÃO DE VIGILÂN	01 00	332,02	335,34	338,69	342,08	0,00	348,96	352,45	355,97	359,53
1121.50.0.2.00.0	TAXA DE FISCALIZAÇÃO DE VIGILÂN	01 00	17,68	17,86	18,04	18,22	0,00	18,58	18,77	18,96	19,15
1121.50.0.3.00.0	TAXA DE FISCALIZAÇÃO DE VIGILÂN	01 00	84,10	84,94	85,79	86,65	0,00	88,40	89,28	90,17	91,07
1121.50.0.4.00.0	TAXA DE FISCALIZAÇÃO DE VIGILÂN	01 00	119,17	120,36	121,56	122,78	0,00	125,25	126,50	127,77	129,05
1122.00.0.0.00.0	TAXAS PELA PRESTAÇÃO DE SERVI		201.078,27	201.706,42	202.525,06	203.504,93	228.142,00	205.858,94	207.198,97	208.630,37	210.143,31
1122.01.0.0.00.0	TAXAS PELA PRESTAÇÃO DE SERVI		201.078,27	201.706,42	202.525,06	203.504,93	228.142,00	205.858,94	207.198,97	208.630,37	210.143,31
1122.01.0.1.00.0	TAXAS PELA PRESTAÇÃO DE SERVI	1 00	123.813,49	125.472,59	127.153,92	128.857,78	192.494,00	132.334,30	134.107,58	135.904,62	137.725,74
1122.01.0.2.00.0	TAXAS PELA PRESTAÇÃO DE SERVI	1 00	6.486,10	6.113,79	5.762,86	5.432,07	35.648,00	4.826,37	4.549,34	4.288,21	4.042,07
1122.01.0.3.00.0	TAXAS PELA PRESTAÇÃO DE SERVI	1 00	42.564,36	42.317,49	42.072,05	41.828,03	0,00	41.344,23	41.104,43	40.866,02	40.629,00
1122.01.0.4.00.0	TAXAS PELA PRESTAÇÃO DE SERVI	00 00	9.813,10	9.911,23	10.010,34	10.110,44	0,00	10.313,66	10.416,80	10.520,97	10.626,18
1122.01.0.4.00.0	TAXAS PELA PRESTAÇÃO DE SERVI	1 00	14.791,42	14.989,63	15.190,49	15.394,04	0,00	15.809,36	16.021,21	16.235,89	16.453,45
1122.01.0.5.00.0	TAXAS PELA PRESTAÇÃO DE SERVI	1 00	1,42	1,43	1,44	1,45	0,00	1,47	1,48	1,49	1,50
1122.01.0.6.00.0	TAXAS PELA PRESTAÇÃO DE SERVI	1 00	0,42	0,43	0,43	0,43	0,00	0,43	0,43	0,43	0,43
1122.01.0.7.00.0	TAXAS PELA PRESTAÇÃO DE SERVI	1 00	65,80	66,46	67,12	67,79	0,00	69,15	69,84	70,54	71,25
1122.01.0.9.00.0	TAXAS PELA PRESTAÇÃO DE SERVI	1 00	3.542,16	2.833,37	2.266,41	1.812,90	0,00	1.159,97	927,86	742,20	593,69



Prefeitura Municipal de Natividade

Praça Ferreira Rabelo, 04

28920304/0001-96

Anexo I - Evolução da Receita 2017/2025 (Consolidado)

Page 3 of 10

Código	Descrição	Fonte Recurso	2017	2018	2019	2020	2021	2022	2023	2024	2025
1130.00.0.0.00.00	CONTRIBUIÇÃO DE MELHORIA		131.627,44	132.943,71	134.273,15	135.615,88	100.000,00	138.341,76	139.725,18	141.122,43	142.533,65
1131.00.0.0.00.00	CONTRIBUIÇÃO DE MELHORIA		131.627,44	132.943,71	134.273,15	135.615,88	100.000,00	138.341,76	139.725,18	141.122,43	142.533,65
1131.51.0.0.00.00	CONTRIBUIÇÃO DE MELHORIA PAR/		131.627,44	132.943,71	134.273,15	135.615,88	100.000,00	138.341,76	139.725,18	141.122,43	142.533,65
1131.51.0.1.00.00	CONTRIBUIÇÃO DE MELHORIA PAR/	1 00	131.627,44	132.943,71	134.273,15	135.615,88	100.000,00	138.341,76	139.725,18	141.122,43	142.533,65
1200.00.0.0.00.00	CONTRIBUIÇÕES		2.317.811,01	2.348.869,68	2.380.344,53	2.412.241,14	3.541.129,60	2.477.322,35	3.501.145,00	4.544.159,40	5.578.251,13
1210.00.0.0.00.00	CONTRIBUIÇÕES SOCIAIS		1.899.785,21	1.925.242,33	1.951.040,57	1.977.184,51	3.049.000,00	2.030.528,08	3.048.363,69	4.085.310,82	5.113.253,98
1215.00.0.0.00.00	CONTRIBUIÇÕES PARA REGIMES P		1.899.785,21	1.925.242,33	1.951.040,57	1.977.184,51	3.049.000,00	2.030.528,08	3.048.363,69	4.085.310,82	5.113.253,98
1215.01.0.0.00.00	CONTRIBUIÇÃO DO SERVIDOR CIVIL		1.899.785,21	1.925.242,33	1.951.040,57	1.977.184,51	3.049.000,00	2.030.528,08	3.048.363,69	4.085.310,82	5.113.253,98
1215.01.1.0.00.00	CONTRIBUIÇÃO DO SERVIDOR CIVIL		1.893.162,42	1.918.530,80	1.944.239,11	1.970.291,91	2.813.000,00	2.023.449,52	3.041.190,28	4.078.041,29	5.105.887,04
1215.01.1.1.00.00	CONTRIBUIÇÃO DO SERVIDOR CIVIL	1 30	1.893.162,42	1.918.530,80	1.944.239,11	1.970.291,91	2.813.000,00	2.023.449,52	3.041.190,28	4.078.041,29	5.105.887,04
1215.01.2.0.00.00	CONTRIBUIÇÃO DO SERVIDOR CIVIL		6.622,79	6.711,53	6.801,46	6.892,60	152.000,00	7.078,56	7.173,41	7.269,53	7.366,94
1215.01.2.1.00.00	CONTRIBUIÇÃO DO SERVIDOR CIVIL	1 30	6.622,79	6.711,53	6.801,46	6.892,60	152.000,00	7.078,56	7.173,41	7.269,53	7.366,94
1215.01.3.0.00.00	CONTRIBUIÇÃO DO SERVIDOR CIVIL		0,00	0,00	0,00	0,00	84.000,00	0,00	0,00	0,00	0,00
1215.01.3.1.00.00	CONTRIB.SERVIDOR CIVI PENS.- P	1 30	0,00	0,00	0,00	0,00	84.000,00	0,00	0,00	0,00	0,00
1240.00.0.0.00.00	CONTRIBUIÇÃO PARA O CUSTEIO D		418.025,80	423.627,35	429.303,96	435.056,63	492.129,60	446.794,27	452.781,31	458.848,58	464.997,15
1241.00.0.0.00.00	CONTRIBUIÇÃO PARA O CUSTEIO D		418.025,80	423.627,35	429.303,96	435.056,63	492.129,60	446.794,27	452.781,31	458.848,58	464.997,15
1241.50.0.0.00.00	CONTRIBUIÇÃO PARA O CUSTEIO D		418.025,80	423.627,35	429.303,96	435.056,63	492.129,60	446.794,27	452.781,31	458.848,58	464.997,15
1241.50.0.1.00.00	CONTRIBUIÇÃO PARA O CUSTEIO D	1 00	418.025,80	423.627,35	429.303,96	435.056,63	492.129,60	446.794,27	452.781,31	458.848,58	464.997,15
1300.00.0.0.00.00	RECEITA PATRIMONIAL		5.044.733,33	4.719.034,25	4.417.161,31	4.137.402,78	2.916.626,25	3.637.989,68	4.015.493,21	4.209.411,51	5.018.566,65
1310.00.0.0.00.00	EXPLORAÇÃO DO PATRIMÔNIO IMOI		4.487,18	4.538,96	4.591,35	4.644,35	0,00	4.752,24	4.807,14	4.862,69	4.918,88
1311.00.0.0.00.00	EXPLORAÇÃO DO PATRIMÔNIO IMOI		4.487,18	4.538,96	4.591,35	4.644,35	0,00	4.752,24	4.807,14	4.862,69	4.918,88
1311.01.0.0.00.00	ALUGUÉIS, ARRENDAMENTOS, FOF		4.487,18	4.538,96	4.591,35	4.644,35	0,00	4.752,24	4.807,14	4.862,69	4.918,88
1311.01.1.0.00.00	ALUGUÉIS E ARRENDAMENTOS		4.487,18	4.538,96	4.591,35	4.644,35	0,00	4.752,24	4.807,14	4.862,69	4.918,88
1311.01.1.1.00.00	ALUGUÉIS E ARRENDAMENTOS - PI	01 00	2.445,11	2.469,56	2.494,26	2.519,20	0,00	2.569,83	2.595,53	2.621,49	2.647,70
1311.01.1.1.00.00	ALUGUÉIS E ARRENDAMENTOS - PI	1 00	1.869,96	1.895,02	1.920,41	1.946,14	0,00	1.998,65	2.025,43	2.052,57	2.080,07
1311.01.1.2.00.00	ALUGUÉIS E ARRENDAMENTOS - M	01 00	11,50	11,61	11,73	11,85	0,00	12,09	12,21	12,33	12,45
1311.01.1.2.00.00	ALUGUÉIS E ARRENDAMENTOS - M	1 00	160,61	162,77	164,95	167,16	0,00	171,67	173,97	176,30	178,66



Prefeitura Municipal de Natividade

Praça Ferreira Rabelo, 04

28920304/0001-96

Anexo I - Evolução da Receita 2017/2025 (Consolidado)

Page 4 of 10

Código	Descrição	Fonte Recurso	2017	2018	2019	2020	2021	2022	2023	2024	2025
1320.00.0.0.00.00	VALORES MOBILIÁRIOS		4.587.235,68	4.256.954,71	3.950.453,97	3.666.021,28	2.916.626,25	3.157.118,87	3.529.806,31	3.718.860,26	4.523.102,32
1321.00.0.0.00.00	JUROS E CORREÇÕES MONETÁRIAS		4.587.235,68	4.256.954,71	3.950.453,97	3.666.021,28	2.916.626,25	3.157.118,87	3.529.806,31	3.718.860,26	4.523.102,32
1321.01.0.0.00.00	REMUNERAÇÃO DE DEPÓSITOS BAN		4.587.235,68	4.256.954,71	3.950.453,97	3.666.021,28	2.916.626,25	3.157.118,87	3.529.806,31	3.718.860,26	4.523.102,32
1321.01.0.1.00.00	REMUNERAÇÃO DE DEPÓSITOS BAN	1 20	4.587.235,68	4.256.954,71	3.950.453,97	3.666.021,28	2.916.626,25	3.157.118,87	3.529.806,31	3.718.860,26	4.523.102,32
1360.00.0.0.00.00	CESSÃO DE DIREITOS		453.010,47	457.540,58	462.115,99	466.737,15	0,00	476.118,57	480.879,76	485.688,56	490.545,45
1361.00.0.0.00.00	CESSÃO DE DIREITOS		453.010,47	457.540,58	462.115,99	466.737,15	0,00	476.118,57	480.879,76	485.688,56	490.545,45
1361.01.0.0.00.00	CESSÃO DO DIREITO DE OPERACI		453.010,47	457.540,58	462.115,99	466.737,15	0,00	476.118,57	480.879,76	485.688,56	490.545,45
1361.01.1.0.00.00	CESSÃO DO DIREITO DE OPERACI		453.010,47	457.540,58	462.115,99	466.737,15	0,00	476.118,57	480.879,76	485.688,56	490.545,45
1361.01.1.1.00.00	CESSÃO DO DIREITO DE OPERACI	1 00	453.010,47	457.540,58	462.115,99	466.737,15	0,00	476.118,57	480.879,76	485.688,56	490.545,45
1600.00.0.0.00.00	RECEITA DE SERVIÇOS		1.688,27	1.710,90	1.733,83	1.757,06	50.000,00	1.804,46	1.828,64	1.853,14	1.877,97
1630.00.0.0.00.00	SERVIÇOS E ATIVIDADES REFEREN		1.688,27	1.710,90	1.733,83	1.757,06	50.000,00	1.804,46	1.828,64	1.853,14	1.877,97
1631.00.0.0.00.00	SERVIÇOS DE ATENDIMENTO à SAÚ		1.688,27	1.710,90	1.733,83	1.757,06	50.000,00	1.804,46	1.828,64	1.853,14	1.877,97
1631.51.0.0.00.00	SERVIÇOS DE REGISTRO, ANÁLISE		1.688,27	1.710,90	1.733,83	1.757,06	50.000,00	1.804,46	1.828,64	1.853,14	1.877,97
1631.51.0.1.00.00	SERVIÇOS DE REGISTRO, ANÁLISE	1 20	1.688,27	1.710,90	1.733,83	1.757,06	50.000,00	1.804,46	1.828,64	1.853,14	1.877,97
1700.00.0.0.00.00	TRANSFERÊNCIAS CORRENTES		79.101.374,41	73.012.577,75	70.732.275,37	69.996.498,26	70.300.205,91	80.163.583,32	81.785.417,80	83.580.542,22	86.647.526,13
1710.00.0.0.00.00	TRANSFERÊNCIAS DA UNIÃO E DE S		47.507.919,47	41.076.856,28	38.443.615,97	37.345.503,44	38.710.255,23	40.842.489,02	43.308.174,07	48.950.712,73	50.867.581,71
1711.00.0.0.00.00	TRANSFERÊNCIAS DECORRENTES		12.861.963,15	13.030.925,49	13.202.118,04	13.375.570,35	14.569.756,23	13.729.374,43	14.909.787,26	17.275.906,94	16.156.308,04
1711.51.0.0.00.00	COTA-PARTE DO FUNDO DE PARTI		12.837.432,63	13.006.066,26	13.176.925,70	13.350.040,43	14.563.462,83	13.703.155,72	14.883.217,22	17.248.980,86	16.129.021,15
1711.51.1.0.00.00	COTA-PARTE DO FUNDO DE PARTI		11.032.252,58	11.180.084,77	11.329.897,91	11.481.718,54	14.143.902,83	11.791.490,26	12.949.496,23	14.509.619,48	14.150.406,16
1711.51.1.1.00.00	COTA-PARTE DO FUNDO DE PARTI	1 00	11.032.252,58	11.180.084,77	11.329.897,91	11.481.718,54	14.143.902,83	11.791.490,26	12.949.496,23	14.509.619,48	14.150.406,16
1711.51.2.0.00.00	COTA-PARTE DO FUNDO DE PARTI		1.404.873,86	1.420.311,20	1.435.921,52	1.451.706,80	209.780,00	1.483.810,28	1.500.132,55	2.299.962,85	1.533.328,52
1711.51.2.1.00.00	COTA-PARTE DO FUNDO DE PARTI	1 00	408.413,40	413.886,14	419.432,21	425.052,60	209.780,00	436.520,33	442.369,70	448.297,45	454.304,64
1711.51.2.1.00.00	COTA-PARTE DO FUNDO DE PARTI	1 01	996.460,46	1.006.425,06	1.016.489,31	1.026.654,20	0,00	1.047.289,95	1.057.762,85	1.851.665,40	1.079.023,88
1711.51.3.0.00.00	COTA-PARTE DO FUNDO DE PARTI		400.306,19	405.670,29	411.106,27	416.615,09	209.780,00	427.855,18	433.588,44	439.398,53	445.286,47
1711.51.3.1.00.00	COTA-PARTE DO FUNDO DE PARTI	1 00	400.306,19	405.670,29	411.106,27	416.615,09	209.780,00	427.855,18	433.588,44	439.398,53	445.286,47
1711.52.0.0.00.00	COTA-PARTE DO IMPOSTO SOBRE		24.530,52	24.859,23	25.192,34	25.529,92	6.293,40	26.218,71	26.570,04	26.926,08	27.286,89
1711.52.0.1.00.00	COTA-PARTE DO IMPOSTO SOBRE	1 00	24.530,52	24.859,23	25.192,34	25.529,92	6.293,40	26.218,71	26.570,04	26.926,08	27.286,89



Prefeitura Municipal de Natividade

Praça Ferreira Rabelo, 04

28920304/0001-96

Anexo I - Evolução da Receita 2017/2025 (Consolidado)

Page 5 of 10

Código	Descrição	Fonte Recurso	2017	2018	2019	2020	2021	2022	2023	2024	2025
1712.00.0.0.00.0	TRANSFERÊNCIAS DAS COMPENSA		13.426.103,05	9.543.884,27	8.377.578,15	8.077.507,44	12.215.917,60	12.080.742,58	13.506.558,21	15.321.776,73	17.431.935,00
1712.51.0.0.00.0	COTA-PARTE DA COMPENSAÇÃO FI		259.836,35	263.318,16	266.846,62	270.422,36	0,00	277.718,24	281.439,66	285.210,95	289.032,78
1712.51.0.1.00.0	COTA-PARTE DA COMPENSAÇÃO FI	1 04	259.836,35	263.318,16	266.846,62	270.422,36	0,00	277.718,24	281.439,66	285.210,95	289.032,78
1712.52.0.0.00.0	COTA-PARTE DA COMPENSAÇÃO FI		13.166.266,70	9.280.566,11	8.110.731,53	7.807.085,08	12.215.917,60	11.803.024,34	13.225.118,55	15.036.565,78	17.142.902,22
1712.52.1.0.00.0	COTA-PARTE DA COMPENSAÇÃO FI		128.149,97	129.867,18	131.607,40	133.370,94	78.000,00	136.969,23	138.804,62	140.664,60	142.549,51
1712.52.1.1.00.0	COTA-PARTE DA COMPENSAÇÃO FI	1 04	128.149,97	129.867,18	131.607,40	133.370,94	78.000,00	136.969,23	138.804,62	140.664,60	142.549,51
1712.52.2.0.00.0	COTA-PARTE PELO EXCEDENTE D/		7.191.645,00	7.288.013,04	7.385.672,41	7.484.640,42	11.891.530,99	11.646.863,00	13.080.199,32	14.893.953,07	16.999.732,04
1712.52.2.1.00.0	COTA-PARTE PELO EXCEDENTE D/	1 04	7.191.645,00	7.288.013,04	7.385.672,41	7.484.640,42	11.891.530,99	11.646.863,00	13.080.199,32	14.893.953,07	16.999.732,04
1712.52.3.0.00.0	COTA-PARTE PELA PARTICIPAÇÃO I		5.846.471,73	1.862.685,89	593.451,72	189.073,72	246.386,61	19.192,11	6.114,61	1.948,11	620,67
1712.52.3.1.00.0	COTA-PARTE PELA PARTICIPAÇÃO I	1 04	5.846.471,73	1.862.685,89	593.451,72	189.073,72	246.386,61	19.192,11	6.114,61	1.948,11	620,67
1713.00.0.0.00.0	TRANSFERÊNCIAS DE RECURSOS I		17.316.412,32	14.636.392,06	13.022.018,09	12.063.252,32	10.249.534,72	11.204.407,73	11.055.568,56	12.504.102,92	13.414.224,75
1713.50.0.0.00.0	TRANSFERÊNCIAS DE RECURSOS I		16.971.717,12	14.344.607,26	12.774.542,88	11.852.878,94	10.249.534,72	11.051.095,04	10.924.012,74	12.390.748,54	13.316.092,06
1713.50.1.0.00.0	TRANSFERÊNCIAS DE RECURSOS I		9.917.097,35	7.233.570,17	5.602.894,60	4.616.680,65	4.884.373,25	3.674.878,92	3.472.723,83	4.361.241,89	5.305.374,30
1713.50.1.1.00.0	TRANSFERÊNCIAS DE RECURSOS I	1 00	2.925.393,45	2.954.647,38	2.984.193,85	3.014.035,79	4.174.373,25	3.074.617,91	3.105.364,09	4.136.417,73	5.167.781,91
1713.50.1.1.00.0	TRANSFERÊNCIAS DE RECURSOS I	1 20	6.991.703,90	4.278.922,79	2.618.700,75	1.602.644,86	710.000,00	600.261,01	367.359,74	224.824,16	137.592,39
1713.50.2.0.00.0	TRANSFERÊNCIAS DE RECURSOS I		4.282.428,37	4.339.812,91	4.397.966,40	4.456.899,15	4.041.126,75	4.577.144,33	4.638.478,06	4.700.633,67	4.763.622,16
1713.50.2.1.00.0	TRANSFERÊNCIAS DE RECURSOS I	1 20	4.282.428,37	4.339.812,91	4.397.966,40	4.456.899,15	4.041.126,75	4.577.144,33	4.638.478,06	4.700.633,67	4.763.622,16
1713.50.3.0.00.0	TRANSFERÊNCIAS DE RECURSOS I		104.798,78	106.203,08	107.626,20	109.068,39	669.000,00	112.011,01	113.511,96	115.033,02	116.574,46
1713.50.3.1.00.0	TRANSFERÊNCIAS DE RECURSOS I	1 20	104.798,78	106.203,08	107.626,20	109.068,39	669.000,00	112.011,01	113.511,96	115.033,02	116.574,46
1713.50.4.0.00.0	TRANSFERÊNCIAS DE RECURSOS I		365.737,87	332.638,60	302.534,81	275.155,41	90.000,00	227.605,88	207.007,55	188.273,37	171.234,63
1713.50.4.1.00.0	TRANSFERÊNCIAS DE RECURSOS I	1 20	365.737,87	332.638,60	302.534,81	275.155,41	90.000,00	227.605,88	207.007,55	188.273,37	171.234,63
1713.50.5.0.00.0	TRANSFERÊNCIAS DE RECURSOS I		33.652,21	33.988,73	34.328,62	34.671,91	30.000,00	35.368,82	35.722,51	36.079,74	36.440,54
1713.50.5.1.00.0	TRANSFERÊNCIAS DE RECURSOS I	1 20	33.652,21	33.988,73	34.328,62	34.671,91	30.000,00	35.368,82	35.722,51	36.079,74	36.440,54
1713.50.9.0.00.0	TRANSFERÊNCIAS DE RECURSOS I		2.268.002,54	2.298.393,77	2.329.192,25	2.360.403,43	535.034,72	2.424.086,08	2.456.568,83	2.989.486,85	2.922.845,97
1713.50.9.1.00.0	TRANSFERÊNCIAS DE RECURSOS I	1 36	2.268.002,54	2.298.393,77	2.329.192,25	2.360.403,43	535.034,72	2.424.086,08	2.456.568,83	2.989.486,85	2.922.845,97
1713.51.0.0.00.0	TRANSFERÊNCIAS DE RECURSOS I		344.695,20	291.784,80	247.475,21	210.373,38	0,00	153.312,69	131.555,82	113.354,38	98.132,69
1713.51.1.0.00.0	TRANSFERÊNCIAS DE RECURSOS I		344.669,68	291.758,94	247.449,00	210.346,82	0,00	153.285,41	131.528,17	113.326,36	98.104,29



Prefeitura Municipal de Natividade

Praça Ferreira Rabelo, 04

28920304/0001-96

Anexo I - Evolução da Receita 2017/2025 (Consolidado)

Page 6 of 10

Código	Descrição	Fonte Recurso	2017	2018	2019	2020	2021	2022	2023	2024	2025
1713.51.1.1.00.0	TRANSFERÊNCIAS DE RECURSOS I	1 00	17.010,19	17.180,29	17.352,09	17.525,61	0,00	17.877,88	18.056,66	18.237,23	18.419,60
1713.51.1.1.00.0	TRANSFERÊNCIAS DE RECURSOS I	1 17	327.659,49	274.578,65	230.096,91	192.821,21	0,00	135.407,53	113.471,51	95.089,13	79.684,69
1713.51.2.0.00.0	TRANSFERÊNCIAS DE RECURSOS I		25,52	25,86	26,21	26,56	0,00	27,28	27,65	28,02	28,40
1713.51.2.1.00.0	TRANSFERÊNCIAS DE RECURSOS I	1 20	25,52	25,86	26,21	26,56	0,00	27,28	27,65	28,02	28,40
1714.00.0.0.00.0	TRANSFERÊNCIAS DE RECURSOS I		1.362.012,46	1.293.572,79	1.238.790,10	1.194.650,40	1.253.168,70	1.129.455,22	1.105.166,48	1.084.847,16	1.067.643,65
1714.50.0.0.00.0	TRANSFERÊNCIAS DO SALÁRIO-ED		894.503,36	884.127,12	873.871,25	863.734,34	944.755,50	843.811,93	834.023,71	824.349,03	814.786,58
1714.50.0.1.00.0	TRANSFERÊNCIAS DO SALÁRIO-ED	1 05	894.503,36	884.127,12	873.871,25	863.734,34	944.755,50	843.811,93	834.023,71	824.349,03	814.786,58
1714.52.0.0.00.0	TRANSFERÊNCIAS REFERENTES A		102.412,10	103.784,43	105.175,14	106.584,49	15.000,00	109.460,09	110.926,86	112.413,28	113.919,62
1714.52.0.1.00.0	TRANSFERÊNCIAS REFERENTES A	1 18	102.412,10	103.784,43	105.175,14	106.584,49	15.000,00	109.460,09	110.926,86	112.413,28	113.919,62
1714.53.0.0.00.0	TRANSFERÊNCIAS REFERENTES A		47.171,27	47.803,36	48.443,93	49.093,08	91.511,00	50.417,59	51.093,19	51.777,84	52.471,66
1714.53.0.1.00.0	TRANSFERÊNCIAS REFERENTES A	1 18	47.171,27	47.803,36	48.443,93	49.093,08	91.511,00	50.417,59	51.093,19	51.777,84	52.471,66
1714.99.0.0.00.0	OUTRAS TRANSFERÊNCIAS DIRET/		317.925,73	257.857,88	211.299,78	175.238,49	201.902,20	125.765,61	109.122,72	96.307,01	86.465,79
1714.99.0.1.00.0	OUTRAS TRANSFERÊNCIAS DIRET/	1 14	271.330,37	210.796,56	163.767,85	127.231,24	197.902,20	76.793,42	59.660,81	46.350,48	36.009,69
1714.99.0.1.00.0	OUTRAS TRANSFERÊNCIAS DIRET/	14 14	46.595,36	47.061,32	47.531,93	48.007,25	4.000,00	48.972,19	49.461,91	49.956,53	50.456,10
1716.00.0.0.00.0	TRANSFERÊNCIAS DE RECURSOS I		71.603,87	72.563,36	73.535,71	74.521,09	61.000,00	76.531,63	77.557,15	78.596,42	79.649,61
1716.50.0.0.00.0	TRANSFERÊNCIAS DE RECURSOS I		71.603,87	72.563,36	73.535,71	74.521,09	61.000,00	76.531,63	77.557,15	78.596,42	79.649,61
1716.50.0.1.00.0	TRANSFERÊNCIAS DE RECURSOS I	1 36	71.603,87	72.563,36	73.535,71	74.521,09	61.000,00	76.531,63	77.557,15	78.596,42	79.649,61
1717.00.0.0.00.0	TRANSFERÊNCIAS DE CONVÊNIO		930.912,97	941.183,85	951.570,33	962.073,73	287.031,98	983.436,69	994.298,99	1.005.283,70	1.016.392,21
1717.50.0.0.00.0	TRANSFERÊNCIAS DE CONVÊNIO		491.808,88	496.726,97	501.694,24	506.711,18	287.031,98	516.896,07	522.065,03	527.285,69	532.558,55
1717.50.0.1.00.0	TRANSFERÊNCIAS DE CONVÊNIO	1 12	414.149,94	418.291,44	422.474,35	426.699,09	277.031,98	435.275,74	439.628,50	444.024,79	448.465,04
1717.50.0.1.00.0	TRANSFERÊNCIAS DE CONVÊNIO	1 13	77.658,94	78.435,53	79.219,89	80.012,09	10.000,00	81.620,33	82.436,53	83.260,90	84.093,51
1717.51.0.0.00.0	TRANSFERÊNCIAS DE CONVÊNIO		156.236,63	157.799,00	159.376,99	160.970,76	0,00	164.206,27	165.848,33	167.506,81	169.181,88
1717.51.0.1.00.0	TRANSFERÊNCIAS DE CONVÊNIO	1 14	156.236,63	157.799,00	159.376,99	160.970,76	0,00	164.206,27	165.848,33	167.506,81	169.181,88
1717.52.0.0.00.0	TRANSFERÊNCIAS DE CONVÊNIO		282.867,46	286.657,88	290.499,10	294.391,79	0,00	302.334,35	306.385,63	310.491,20	314.651,78
1717.52.0.1.00.0	TRANSFERÊNCIAS DE CONVÊNIO	1 17	282.867,46	286.657,88	290.499,10	294.391,79	0,00	302.334,35	306.385,63	310.491,20	314.651,78
1719.00.0.0.00.0	OUTRAS TRANSFERÊNCIAS DE REC		1.538.911,65	1.558.334,46	1.578.005,55	1.597.928,11	73.846,00	1.638.540,74	1.659.237,42	1.680.198,86	1.701.428,45
1719.51.0.0.00.0	TRANSFERÊNCIAS FINANCEIRAS D		108.125,13	109.206,38	110.298,44	111.401,42	62.934,00	113.640,58	114.776,99	115.924,76	117.084,01



Prefeitura Municipal de Natividade

Praça Ferreira Rabelo, 04

28920304/0001-96

Anexo I - Evolução da Receita 2017/2025 (Consolidado)

Page 7 of 10

Código	Descrição	Fonte Recurso	2017	2018	2019	2020	2021	2022	2023	2024	2025
1719.51.0.1.00.0	TRANSFERÊNCIAS FINANCEIRAS D	1 00	108.125,13	109.206,38	110.298,44	111.401,42	62.934,00	113.640,58	114.776,99	115.924,76	117.084,01
1719.99.0.0.00.0	OUTRAS TRANSFERÊNCIAS DE REC		1.430.786,52	1.449.128,08	1.467.707,11	1.486.526,69	10.912,00	1.524.900,16	1.544.460,43	1.564.274,10	1.584.344,44
1719.99.0.1.00.0	OUTRAS TRANSFERÊNCIAS DE REC	00 06	166.750,17	168.417,67	170.101,85	171.802,87	10.912,00	175.256,11	177.008,67	178.778,76	180.566,55
1719.99.0.1.00.0	OUTRAS TRANSFERÊNCIAS DE REC	1 00	592.217,74	600.153,46	608.195,52	616.345,34	0,00	632.974,07	641.455,92	650.051,43	658.762,12
1719.99.0.1.00.0	OUTRAS TRANSFERÊNCIAS DE REC	1 12	115.970,68	117.524,69	119.099,52	120.695,45	0,00	123.951,76	125.612,71	127.295,92	129.001,69
1719.99.0.1.00.0	OUTRAS TRANSFERÊNCIAS DE REC	1 17	77.658,94	78.435,53	79.219,89	80.012,09	0,00	81.620,33	82.436,53	83.260,90	84.093,51
1719.99.0.1.00.0	OUTRAS TRANSFERÊNCIAS DE REC	1 21	362.784,76	367.646,08	372.572,54	377.565,01	0,00	387.751,55	392.947,42	398.212,92	403.548,97
1719.99.0.1.00.0	OUTRAS TRANSFERÊNCIAS DE REC	1 36	115.404,23	116.950,65	118.517,79	120.105,93	0,00	123.346,34	124.999,18	126.674,17	128.371,60
1720.00.0.0.00.0	TRANSFERÊNCIAS DOS ESTADOS E		26.846.529,78	27.125.187,51	27.413.664,28	27.710.674,77	23.784.178,08	30.287.196,31	28.645.023,15	29.419.338,08	29.899.632,43
1721.00.0.0.00.0	PARTICIPAÇÃO NA RECEITA DOS ES		19.996.079,31	20.202.258,28	20.417.478,24	20.640.445,38	21.880.678,08	22.234.470,22	21.347.858,11	22.044.896,69	22.447.084,26
1721.50.0.0.00.0	COTA-PARTE DO ICMS		18.589.906,77	18.839.011,53	19.091.454,28	19.347.279,77	20.345.042,08	20.997.535,22	20.135.508,97	20.855.324,79	21.278.756,14
1721.50.0.1.00.0	COTA-PARTE DO ICMS - PRINCIPAL	1 00	18.589.906,77	18.839.011,53	19.091.454,28	19.347.279,77	20.345.042,08	20.997.535,22	20.135.508,97	20.855.324,79	21.278.756,14
1721.51.0.0.00.0	COTA-PARTE DO IPVA		980.531,62	949.056,55	918.591,83	889.105,03	912.543,00	832.940,63	806.203,24	780.324,12	755.275,72
1721.51.0.1.00.0	COTA-PARTE DO IPVA - PRINCIPAL	1 00	980.531,62	949.056,55	918.591,83	889.105,03	912.543,00	832.940,63	806.203,24	780.324,12	755.275,72
1721.52.0.0.00.0	COTA-PARTE DO IPI - MUNICÍPIOS		367.667,58	372.594,33	377.587,09	382.646,76	588.093,00	392.970,40	398.236,20	403.572,57	408.980,44
1721.52.0.1.00.0	COTA-PARTE DO IPI - MUNICÍPIOS -	1 00	367.667,58	372.594,33	377.587,09	382.646,76	588.093,00	392.970,40	398.236,20	403.572,57	408.980,44
1721.53.0.0.00.0	COTA-PARTE DA CONTRIBUIÇÃO DE		57.973,34	41.595,87	29.845,04	21.413,82	35.000,00	11.023,97	7.909,70	5.675,21	4.071,96
1721.53.0.1.00.0	COTA-PARTE DA CONTRIBUIÇÃO DE	1 00	57.973,34	41.595,87	29.845,04	21.413,82	35.000,00	11.023,97	7.909,70	5.675,21	4.071,96
1722.00.0.0.00.0	TRANSFERÊNCIAS DAS COMPENSA		6.566.405,92	6.635.078,48	6.704.478,09	6.774.612,55	1.158.500,00	6.917.117,70	6.989.504,44	7.062.658,13	7.136.587,02
1722.52.0.0.00.0	COTA-PARTE ROYALTIES - COMPEI		6.550.160,75	6.618.615,63	6.687.794,64	6.757.705,54	1.158.500,00	6.899.754,55	6.971.908,62	7.044.826,53	7.118.516,48
1722.52.0.1.00.0	COTA-PARTE ROYALTIES - COMPEI	1 04	868.611,59	880.250,98	892.046,34	903.999,76	1.158.500,00	928.389,28	940.829,70	953.436,82	966.212,87
1722.52.0.1.00.0	COTA-PARTE ROYALTIES - COMPEI	1 15	5.681.549,16	5.738.364,65	5.795.748,30	5.853.705,78	0,00	5.971.365,27	6.031.078,92	6.091.389,71	6.152.303,61
1722.53.0.0.00.0	OUTRAS TRANSFERÊNCIAS DECOF		16.245,17	16.462,85	16.683,45	16.907,01	0,00	17.363,15	17.595,82	17.831,60	18.070,54
1722.53.0.1.00.0	OUTRAS TRANSFERÊNCIAS DECOF	1 01	16.245,17	16.462,85	16.683,45	16.907,01	0,00	17.363,15	17.595,82	17.831,60	18.070,54
1724.00.0.0.00.0	TRANSFERÊNCIAS DE CONVÊNIO		16.826,10	17.051,57	17.280,06	17.511,61	735.000,00	850.000,00	18.225,06	18.469,28	18.716,77
1724.50.0.0.00.0	TRANSFERÊNCIAS DE CONVÊNIO		16.826,10	17.051,57	17.280,06	17.511,61	735.000,00	850.000,00	18.225,06	18.469,28	18.716,77
1724.50.0.1.00.0	TRANSFERÊNCIAS DE CONVÊNIO	1 20	16.826,10	17.051,57	17.280,06	17.511,61	735.000,00	850.000,00	18.225,06	18.469,28	18.716,77



Prefeitura Municipal de Natividade

Praça Ferreira Rabelo, 04

28920304/0001-96

Anexo I - Evolução da Receita 2017/2025 (Consolidado)

Page 8 of 10

Código	Descrição	Fonte Recurso	2017	2018	2019	2020	2021	2022	2023	2024	2025
1729.00.0.0.00.00	OUTRAS TRANSFERÊNCIAS DOS E		267.218,45	270.799,18	274.427,89	278.105,23	10.000,00	285.608,39	289.435,54	293.313,98	297.244,38
1729.99.0.0.00.00	OUTRAS TRANSFERÊNCIAS DOS E		267.218,45	270.799,18	274.427,89	278.105,23	10.000,00	285.608,39	289.435,54	293.313,98	297.244,38
1729.99.0.1.00.00	OUTRAS TRANSFERÊNCIAS DOS E	1 212	215.474,30	218.361,66	221.287,71	224.252,97	10.000,00	230.303,22	233.389,28	236.516,70	239.686,02
1729.99.0.1.00.00	OUTRAS TRANSFERÊNCIAS DOS E	1 213	51.744,15	52.437,52	53.140,18	53.852,26	0,00	55.305,17	56.046,26	56.797,28	57.558,36
1750.00.0.0.00.00	TRANSFERÊNCIAS DE OUTRAS INS		4.746.925,16	4.810.533,96	4.874.995,12	4.940.320,05	7.805.772,60	9.033.897,99	9.832.220,58	5.210.491,41	5.880.311,99
1751.00.0.0.00.00	TRANSFERÊNCIAS DE RECURSOS I		4.746.925,16	4.810.533,96	4.874.995,12	4.940.320,05	7.805.772,60	9.033.897,99	9.832.220,58	5.210.491,41	5.880.311,99
1751.50.0.0.00.00	TRANSFERÊNCIAS DE RECURSOS I		4.746.925,16	4.810.533,96	4.874.995,12	4.940.320,05	7.805.772,60	9.033.897,99	9.832.220,58	5.210.491,41	5.880.311,99
1751.50.0.1.00.00	TRANSFERÊNCIAS DE RECURSOS I	1 15	4.746.925,16	4.810.533,96	4.874.995,12	4.940.320,05	7.805.772,60	9.033.897,99	9.832.220,58	5.210.491,41	5.880.311,99
1900.00.0.0.00.00	OUTRAS RECEITAS CORRENTES		422.067,45	408.996,27	408.750,38	412.346,15	1.334.403,50	1.422.304,07	1.427.648,52	1.533.091,35	438.613,10
1920.00.0.0.00.00	INDENIZAÇÕES, RESTITUIÇÕES E RE		116.322,29	99.154,17	94.756,44	94.144,74	65.591,70	95.517,83	96.483,40	97.488,67	98.513,40
1921.00.0.0.00.00	INDENIZAÇÕES		78.233,60	79.030,40	79.835,36	80.648,57	20.978,00	82.300,08	83.138,54	83.985,59	84.841,33
1921.01.0.0.00.00	INDENIZAÇÕES POR DANOS CAUSA		29.533,42	29.843,22	30.156,31	30.472,73	20.978,00	31.115,70	31.442,32	31.772,41	32.106,02
1921.01.0.1.00.00	INDENIZAÇÕES POR DANOS CAUSA	1 00	25.278,32	25.531,10	25.786,41	26.044,27	20.978,00	26.567,76	26.833,44	27.101,77	27.372,79
1921.01.0.1.00.00	INDENIZAÇÕES POR DANOS CAUSA	1 12	4.255,10	4.312,12	4.369,90	4.428,46	0,00	4.547,94	4.608,88	4.670,64	4.733,23
1921.99.0.0.00.00	OUTRAS INDENIZAÇÕES		48.700,18	49.187,18	49.679,05	50.175,84	0,00	51.184,38	51.696,22	52.213,18	52.735,31
1921.99.0.1.00.00	OUTRAS INDENIZAÇÕES - PRINCIPA	1 00	48.700,18	49.187,18	49.679,05	50.175,84	0,00	51.184,38	51.696,22	52.213,18	52.735,31
1922.00.0.0.00.00	RESTITUIÇÕES		38.088,69	20.123,77	14.921,08	13.496,17	44.613,70	13.217,75	13.344,86	13.503,08	13.672,07
1922.01.0.0.00.00	RESTITUIÇÃO DE CONVÊNIOS		28.011,50	9.911,54	4.572,00	3.008,41	44.613,70	2.447,03	2.429,81	2.441,77	2.462,54
1922.01.1.0.00.00	RESTITUIÇÃO DE CONVÊNIOS - PRIM		28.011,50	9.911,54	4.572,00	3.008,41	44.613,70	2.447,03	2.429,81	2.441,77	2.462,54
1922.01.1.1.00.00	RESTITUIÇÃO DE CONVÊNIOS - PRIM	01 00	1.805,57	1.823,63	1.841,87	1.860,29	44.613,70	1.897,68	1.916,66	1.935,83	1.955,19
1922.01.1.1.00.00	RESTITUIÇÃO DE CONVÊNIOS - PRIM	04 04	20,71	20,92	21,13	21,34	0,00	21,77	21,99	22,21	22,43
1922.01.1.1.00.00	RESTITUIÇÃO DE CONVÊNIOS - PRIM	1 00	25.738,81	7.616,11	2.253,61	666,84	0,00	58,39	17,28	5,11	1,51
1922.01.1.1.00.00	RESTITUIÇÃO DE CONVÊNIOS - PRIM	1 04	446,41	450,88	455,39	459,94	0,00	469,19	473,88	478,62	483,41
1922.12.0.0.00.00	RESTITUIÇÃO DE DEPÓSITOS DE SE		10.077,19	10.212,23	10.349,08	10.487,76	0,00	10.770,72	10.915,05	11.061,31	11.209,53
1922.12.0.1.00.00	RESTITUIÇÃO DE DEPÓSITOS DE SE	1 00	8.402,09	8.514,68	8.628,78	8.744,41	0,00	8.980,34	9.100,68	9.222,63	9.346,21
1922.12.0.1.00.00	RESTITUIÇÃO DE DEPÓSITOS DE SE	1 15	1.675,10	1.697,55	1.720,30	1.743,35	0,00	1.790,38	1.814,37	1.838,68	1.863,32
1990.00.0.0.00.00	DEMAIS RECEITAS CORRENTES		305.745,16	309.842,10	313.993,94	318.201,41	1.268.811,80	1.326.786,24	1.331.165,12	1.435.602,68	340.099,70



Prefeitura Municipal de Natividade

Praça Ferreira Rabelo, 04

28920304/0001-96

Anexo I - Evolução da Receita 2017/2025 (Consolidado)

Page 9 of 10

Código	Descrição	Fonte Recurso	2017	2018	2019	2020	2021	2022	2023	2024	2025
1999.00.0.0.00.00	OUTRAS RECEITAS CORRENTES		305.745,16	309.842,10	313.993,94	318.201,41	1.268.811,80	1.326.786,24	1.331.165,12	1.435.602,68	340.099,70
1999.99.0.0.00.00	OUTRAS RECEITAS		305.745,16	309.842,10	313.993,94	318.201,41	1.268.811,80	1.326.786,24	1.331.165,12	1.435.602,68	340.099,70
1999.99.2.0.00.00	OUTRAS RECEITAS Não ARRECAD.		305.745,16	309.842,10	313.993,94	318.201,41	1.268.811,80	1.326.786,24	1.331.165,12	1.435.602,68	340.099,70
1999.99.2.1.00.00	OUTRAS RECEITAS Não ARRECAD.	1 00	305.730,79	309.827,58	313.979,27	318.186,59	1.268.811,80	1.326.771,12	1.331.149,85	1.435.587,26	340.084,13
1999.99.2.1.00.00	OUTRAS RECEITAS Não ARRECAD.	1 17	14,37	14,52	14,67	14,82	0,00	15,12	15,27	15,42	15,57
2000.00.0.0.00.00	RECEITAS DE CAPITAL		1.125.989,22	1.074.787,94	1.031.408,91	994.820,43	590.358,20	938.557,60	917.436,65	900.183,39	886.293,41
2200.00.0.0.00.00	ALIENAÇÃO DE BENS		0,00	0,00	0,00	0,00	30.500,00	0,00	0,00	0,00	0,00
2210.00.0.0.00.00	ALIENAÇÃO DE BENS MÓVEIS		0,00	0,00	0,00	0,00	30.500,00	0,00	0,00	0,00	0,00
2213.00.0.0.00.00	ALIENAÇÃO DE BENS MÓVEIS E SEM		0,00	0,00	0,00	0,00	30.500,00	0,00	0,00	0,00	0,00
2213.01.0.0.00.00	ALIENAÇÃO DE BENS MÓVEIS E SEM		0,00	0,00	0,00	0,00	30.500,00	0,00	0,00	0,00	0,00
2213.01.0.1.00.00	ALIENAÇÃO DE BENS MÓVEIS E SEM	1 25	0,00	0,00	0,00	0,00	30.500,00	0,00	0,00	0,00	0,00
2400.00.0.0.00.00	TRANSFERÊNCIAS DE CAPITAL		1.125.989,22	1.074.787,94	1.031.408,91	994.820,43	559.858,20	938.557,60	917.436,65	900.183,39	886.293,41
2410.00.0.0.00.00	TRANSFERÊNCIAS DA UNIÃO E DE		1.125.989,22	1.074.787,94	1.031.408,91	994.820,43	559.858,20	938.557,60	917.436,65	900.183,39	886.293,41
2411.00.0.0.00.00	TRANSFERÊNCIAS DE RECURSOS I		16.832,79	17.001,12	17.171,13	17.342,84	0,00	17.691,43	17.868,34	18.047,02	18.227,49
2411.50.0.0.00.00	TRANSFERÊNCIAS DE RECURSOS I		16.832,79	17.001,12	17.171,13	17.342,84	0,00	17.691,43	17.868,34	18.047,02	18.227,49
2411.50.4.0.00.00	TRANSFERÊNCIAS DE RECURSOS I		16.832,79	17.001,12	17.171,13	17.342,84	0,00	17.691,43	17.868,34	18.047,02	18.227,49
2411.50.4.1.00.00	TRANSFERÊNCIAS DE RECURSOS I	1 20	16.832,79	17.001,12	17.171,13	17.342,84	0,00	17.691,43	17.868,34	18.047,02	18.227,49
2414.00.0.0.00.00	TRANSFERÊNCIAS DE CONVÊNIO		1.083.270,12	1.031.641,64	987.831,15	950.806,89	559.858,20	893.659,39	872.089,46	854.382,73	840.034,74
2414.50.0.0.00.00	TRANSFERÊNCIAS DE CONVÊNIO		406.832,49	410.900,81	415.009,82	419.159,92	0,00	427.585,04	431.860,89	436.179,50	440.541,30
2414.50.0.1.00.00	TRANSFERÊNCIAS DE CONVÊNIO	1 13	406.832,49	410.900,81	415.009,82	419.159,92	0,00	427.585,04	431.860,89	436.179,50	440.541,30
2414.53.0.0.00.00	TRANSFERÊNCIAS DE CONVÊNIO		28.972,94	29.361,18	29.754,62	30.153,33	0,00	30.966,85	31.381,81	31.802,33	32.228,48
2414.53.0.1.00.00	TRANSFERÊNCIAS DE CONVÊNIO	1 12	28.972,94	29.361,18	29.754,62	30.153,33	0,00	30.966,85	31.381,81	31.802,33	32.228,48
2414.54.0.0.00.00	TRANSFERÊNCIAS DE CONVÊNIO		61.153,82	61.765,36	62.383,01	63.006,84	0,00	64.273,28	64.916,01	65.565,17	66.220,82
2414.54.0.1.00.00	TRANSFERÊNCIAS DE CONVÊNIO	1 12	61.153,82	61.765,36	62.383,01	63.006,84	0,00	64.273,28	64.916,01	65.565,17	66.220,82
2414.99.0.0.00.00	OUTRAS TRANSFERÊNCIAS DE COI		586.310,87	529.614,29	480.683,70	438.486,80	559.858,20	370.834,22	343.930,75	320.835,73	301.044,14
2414.99.0.1.00.00	OUTRAS TRANSFERÊNCIAS DE COI	1 12	436.869,34	378.678,34	328.238,39	284.517,04	519.511,00	213.769,67	185.295,55	160.614,18	139.220,37
2414.99.0.1.00.00	OUTRAS TRANSFERÊNCIAS DE COI	12 12	149.441,53	150.935,95	152.445,31	153.969,76	40.347,20	157.064,55	158.635,20	160.221,55	161.823,77



Prefeitura Municipal de Natividade

Praça Ferreira Rabelo, 04

28920304/0001-96

Anexo I - Evolução da Receita 2017/2025 (Consolidado)

Page 10 of 10

Código	Descrição	Fonte Recurso	2017	2018	2019	2020	2021	2022	2023	2024	2025
2419.00.0.0.00.00	OUTRAS TRANSFERÊNCIAS DE REC		25.886,31	26.145,18	26.406,63	26.670,70	0,00	27.206,78	27.478,85	27.753,64	28.031,18
2419.99.0.0.00.00	OUTRAS TRANSFERÊNCIAS DE REC		25.886,31	26.145,18	26.406,63	26.670,70	0,00	27.206,78	27.478,85	27.753,64	28.031,18
2419.99.0.1.00.00	OUTRAS TRANSFERÊNCIAS DE REC	17 17	25.886,31	26.145,18	26.406,63	26.670,70	0,00	27.206,78	27.478,85	27.753,64	28.031,18
7000.00.0.0.00.00	RECEITAS CORRENTES - INTRA OF		1.322.344,78	1.340.064,20	1.358.021,06	1.376.218,54	5.849.640,55	6.373.638,59	6.622.913,71	7.451.479,83	7.870.929,66
7321.04.0.0.00.00	REMUNERAÇÃO DOS RECURSOS DI		1.322.344,78	1.340.064,20	1.358.021,06	1.376.218,54	5.849.640,55	6.373.638,59	6.622.913,71	7.451.479,83	7.870.929,66
7321.04.0.1.00.00	REMUNERAÇÃO DOS RECURSOS DI	1 30	1.322.344,78	1.340.064,20	1.358.021,06	1.376.218,54	5.849.640,55	6.373.638,59	6.622.913,71	7.451.479,83	7.870.929,66
9000.00.0.0.00.00	(R) DEDUCOES DA RECEITA		-6.212.063,54	-6.295.305,20	-6.379.662,29	-6.465.149,76	-7.211.761,65	-6.639.576,66	-6.728.546,99	-6.818.709,52	-6.910.080,23
9500.00.0.0.00.00	(R) DEDUÇÕES DO FUNDEB		-6.212.063,54	-6.295.305,20	-6.379.662,29	-6.465.149,76	-7.211.761,65	-6.639.576,66	-6.728.546,99	-6.818.709,52	-6.910.080,23
9510.00.0.0.00.00	(R) DEDUÇÕES DO FUNDEB	1 00	-6.212.063,54	-6.295.305,20	-6.379.662,29	-6.465.149,76	-7.211.761,65	-6.639.576,66	-6.728.546,99	-6.818.709,52	-6.910.080,23
Total Geral das Receitas			86.062.695,61	79.495.058,29	76.800.887,51	75.698.388,74	81.308.385,05	91.200.100,00	94.373.863,48	98.243.191,88	102.387.438,09





Prefeitura Municipal de Natividade
Praça Ferreira Rabelo, 04
28920304/0001-96

Anexo II - Recursos Disponíveis (Consolidado)

Page 1 of 1

Especificação	2022	2023	2024	2025
RECEITA CORRENTE LÍQUIDA (A)	83.887.903,81	86.833.513,12	89.891.528,66	93.630.215,02
RECEITAS TRIBUTÁRIAS	2.824.476,59	2.830.526,94	2.841.180,56	2.855.460,27
TRANSFERÊNCIAS CORRENTES	80.163.583,32	81.785.417,80	83.580.542,22	86.647.526,13
Transferências não Vinculadas	29.294.911,98	31.567.202,41	28.811.424,25	31.644.449,02
Transf. de Recursos SUS	12.571.303,80	11.595.858,65	13.049.857,89	13.965.500,07
Complem. da União ao FUNDEB	0,00	0,00	0,00	0,00
TRANSFERÊNCIAS DE CONVÊNIOS	850.000,00	18.225,06	18.469,28	18.716,77
OUTRAS RECEITAS CORRENTES	12.038.268,36	12.854.494,45	8.251.140,82	8.939.812,29
Despesas com serviços de saúde	37.049.145,78	36.071.585,13	38.387.148,34	40.356.075,29
Recursos do Tesouro-EC nº29	23.627.841,98	24.457.501,42	25.318.821,17	26.371.858,45
Pessoal (líquido)	4.918.380,79	5.091.083,02	5.270.375,67	5.489.576,32
Outras de custeio e capital	18.709.461,19	19.366.418,40	20.048.445,49	20.882.282,13
Despesas com Manut. e Des. Ensino	10.868.364,82	11.249.992,63	11.646.183,58	12.130.561,01
Pessoal (líquido)	9.527.718,54	9.862.271,38	10.209.590,96	10.634.218,94
Outras de custeio e capital	1.340.646,28	1.387.721,24	1.436.592,62	1.496.342,06
Despesas com Legislativo	2.222.455,33	2.300.493,82	2.381.510,31	2.480.559,91
EC nº25	2.222.455,33	2.300.493,82	2.381.510,31	2.480.559,91
Pessoal Ativo	1.762.040,83	1.823.912,49	1.888.145,21	1.966.675,22
Outras de custeio e capital	460.414,50	476.581,33	493.365,09	513.884,68
Pessoal Inativo (líquido) do Legislativo	0,00	0,00	0,00	0,00
OUTRAS DESPESAS COM REC. VINCUL./CONVÊNIOS	10.573.152,06	10.944.413,87	11.329.843,26	11.801.063,75
Outras Despesas com Rec.Vinculados	10.573.152,06	10.944.413,87	11.329.843,26	11.801.063,75
SERVIÇO DA DÍVIDA	1.454.216,50	1.505.279,33	1.558.290,75	1.623.101,75
Juros e encargos da dívida	0,00	0,00	0,00	0,00
Amortização	1.454.216,50	1.505.279,33	1.558.290,75	1.623.101,75
RECURSOS SEM VINCULAÇÃO/OBRIGAÇÕES LEGAIS	36.222.521,95	37.494.426,39	38.814.867,48	40.429.220,00
Pessoal exc.saúde/educ./legislativo	23.675.361,83	24.506.689,87	25.369.741,88	26.424.897,02
Outras desp. de custeio e capital	12.547.160,11	12.987.736,52	13.445.125,60	14.004.322,98





Prefeitura Municipal de Natividade
Praça Ferreira Rabelo, 04
28920304/0001-96

Anexo III - Relação de Programas

Page 1 of 49

Programa: 0000 ENCARGOS PÚBLICOS DIVERSOS

Justificativa: Melhor controle das obrigações legais, reduzindo riscos e proporcionando maior visibilidade do custo das dívidas do município.

Objetivo: Promover a gestão regular dos passivos decorrentes de decisões judiciais.

Público Alvo: Prefeitura Municipal

Valores do Programa

	2022	2023	2024	2025	Total Geral
	5.000,00	5.174,00	5.386,13	5.606,97	21.167,10

Valores por Categoria

Categoria	2022	2023	2024	2025	Valor Geral
3 DESPESAS CORRENTES	5.000,00	5.174,00	5.386,13	5.606,97	21.167,10

Programa: 0001 DESENVOLVIMENTO E MODERNIZAÇÃO LEGISLATIVA

Justificativa: Necessidade de coordenar os trabalhos legislativos do município, assegurando legalidade e legitimidade dos Atos Legislativos e do Executivo legislando em prol da comunidade.

Objetivo: Desenvolver atividades Legislativas: elaboração de leis, decretos legislativos e resoluções. Representativas: apresentando os anseios mais prementes da comunidade e Fiscalizadora: atuando no acompanhamento concomitante e a posteriori dos atos praticados pelo Executivo.

Público Alvo: Municípios

Indicador	Unidade de Medida	Ind.Recente	Ind.Futuro	2022	2023	2024	2025
A definir	- A definir	0	0	0,00	0,00	0,00	0,00

Valores do Programa

	2022	2023	2024	2025	Total Geral
	3.702.200,00	3.831.036,56	3.988.109,06	4.151.621,53	15.672.967,15

Valores por Categoria

Categoria	2022	2023	2024	2025	Valor Geral
3 DESPESAS CORRENTES	3.552.400,00	3.676.023,52	3.826.740,48	3.983.636,84	15.038.800,85
4 DESPESAS DE CAPITAL	149.800,00	155.013,04	161.368,57	167.984,69	634.166,30





Prefeitura Municipal de Natividade
Praça Ferreira Rabelo, 04
28920304/0001-96

Anexo III - Relação de Programas

Page 2 of 49

Programa: 0002 GESTÃO GOVERNAMENTAL

Justificativa: A necessidade de interação entre os Órgãos Públicos Municipais para melhor aplicação dos recursos públicos.

Objetivo: Operacionalizar a gestão integrada entre os Órgãos da Administração Pública Municipal, visando a consecução do interesse público e o bem estar social.

Público Alvo: População em geral

Indicador	Unidade de Medida	Ind.Recente	Ind.Futuro	2022	2023	2024	2025
Aceitação Popular	% Percentual	45	98	56,00	68,00	79,00	98,00

Valores do Programa

2022	2023	2024	2025	Total Geral
1.088.755,00	1.333.603,67	1.388.281,42	1.445.200,96	5.255.841,06

Valores por Categoria

Categoria	2022	2023	2024	2025	Valor Geral
3 DESPESAS CORRENTES	1.048.500,00	1.291.947,80	1.344.917,66	1.400.059,28	5.085.424,74
4 DESPESAS DE CAPITAL	40.255,00	41.655,87	43.363,76	45.141,68	170.416,32





Prefeitura Municipal de Natividade
Praça Ferreira Rabelo, 04
28920304/0001-96

Anexo III - Relação de Programas

Page 3 of 49

Programa: 0003 GESTÃO DAS FINANÇAS MUNICIPAIS

Justificativa: Combater a evasão fiscal e dinamizar ações para incrementar a arrecadação do Município de Natividade.

Objetivo: Aperfeiçoar os procedimentos e métodos de gestão tributária e arrecadação dos tributos com maior eficiência e planejamento entr e as receitas e os dispêndios, bem como a utilização de sistemas gerenciais e ferramentas de planejamento concorrendo para o desenvolvimento econômico municipal.

Público Alvo: Administração Municipal

Indicador	Unidade de Medida		Ind.Recente	Ind.Futuro	2022	2023	2024	2025
Arrecadação Tributária	%	Percentual	72	100	77,00	85,00	93,00	100,00
Cobrança dívida ativa	%	Percentual	48	100	63,00	75,00	89,00	100,00

Valores do Programa

	2022	2023	2024	2025	Total Geral
	3.886.000,00	4.021.232,80	4.186.103,34	4.357.733,58	16.451.069,73

Valores por Categoria

Categoria	2022	2023	2024	2025	Valor Geral
3 DESPESAS CORRENTES	1.736.000,00	1.796.412,80	1.870.065,72	1.946.738,42	7.349.216,94
4 DESPESAS DE CAPITAL	2.150.000,00	2.224.820,00	2.316.037,62	2.410.995,16	9.101.852,78





Prefeitura Municipal de Natividade
Praça Ferreira Rabelo, 04
28920304/0001-96

Anexo III - Relação de Programas

Page 4 of 49

Programa: 0004 SUPORTE COMPLEMENTAR A EDUCAÇÃO

Justificativa: Há necessidade de apoio técnico e financeiro às unidades da rede municipal de educação de forma a colaborar com a manutenção e desenvolvimento do ensino através de melhoria da infraestrutura e aquisição de materiais que corroborem com as práticas diárias nas escolas.

Objetivo: Subsidiar financeiramente ações de e projetos da Secretaria Municipal de Educação, Conselhos Municipais que colaborem para o funcionamento e custeio de despesas da Secretaria Municipal para que essa possa ter condições de continuar suas atividades no desenvolvimento e aprimoramento das atividades educacionais no município de Natividade, estimulando nas crianças habilidades e capacidades que vão além da grade curricular tradicional.

Público Alvo: Professores e Alunos

Indicador	Unidade de Medida	Ind.Recente	Ind.Futuro	2022	2023	2024	2025
EVASÃO ESCOLAR	%	0,28	0	0,00	0,00	0,00	0,00
TAXA DE APROVAÇÃO DOS ALUNO%		100	100	100,00	100,00	100,00	100,00

Valores do Programa

	2022	2023	2024	2025	Total Geral
	306.000,00	316.648,80	329.631,40	343.146,29	1.295.426,49

Valores por Categoria

Categoria	2022	2023	2024	2025	Valor Geral
3 DESPESAS CORRENTES	285.000,00	294.918,00	307.009,64	319.597,03	1.206.524,67
4 DESPESAS DE CAPITAL	21.000,00	21.730,80	22.621,76	23.549,26	88.901,82





Prefeitura Municipal de Natividade
Praça Ferreira Rabelo, 04
28920304/0001-96

Anexo III - Relação de Programas

Page 5 of 49

Programa: 0005 MODERNIZAÇÃO DA GESTÃO PÚBLICA

Justificativa: Dar celeridade nas rotinas de trabalho, reduzindo a burocracia característica da Administração Pública, tornando o atendimento ao cidadão mais eficiente.

Objetivo: Promover o aperfeiçoamento da estrutura administrativa e operacional com a desburocratização das atividades meio para dar soluções eficazes às demandas prementes, considerando a aplicação de meios tecnológicos adequados para se alcançar a eficiência administrativa, gerando soluções para os servidores e cidadãos.

Público Alvo: Administração Municipal

Indicador	Unidade de Medida	Ind.Recente	Ind.Futuro	2022	2023	2024	2025
Percentual de integração entre os Órgãos	Percentual	56	80	8,00	8,00	8,00	8,00
Percentual de Órgãos com infraestrutura	Percentual	70	95	80,00	85,00	90,00	95,00

Valores do Programa

	2022	2023	2024	2025	Total Geral

Programa: 0006 APOIO ADMINISTRATIVO

Justificativa: Necessidade de apoiar a implementação e desenvolvimento dos programas propostos para o Município.

Objetivo: Aperfeiçoar a Gestão de Pessoas na Administração Pública Municipal, orientada por competências e pela democratização das relações de trabalho, visando aumentar a capacidade do governo na implementação de políticas públicas.

Público Alvo: Órgãos da Administração Pública Direta

Indicador	Unidade de Medida	Ind.Recente	Ind.Futuro	2022	2023	2024	2025
Em apuração	% Percentual	0	0	0,00	0,00	0,00	0,00

Valores do Programa

	2022	2023	2024	2025	Total Geral
	5.791.269,84	5.808.526,83	6.073.364,24	6.349.061,86	24.022.222,76

Valores por Categoria

Categoria	2022	2023	2024	2025	Valor Geral
3 DESPESAS CORRENTES	5.624.269,84	5.635.684,83	5.893.416,82	6.161.716,74	23.315.088,23
4 DESPESAS DE CAPITAL	167.000,00	172.842,00	179.947,42	187.345,11	707.134,53





Prefeitura Municipal de Natividade
Praça Ferreira Rabelo, 04
28920304/0001-96

Anexo III - Relação de Programas

Page 6 of 49

Programa: 0007 GESTÃO DE PESSOAL E VALORIZAÇÃO DE SERVIDORES

Justificativa: Necessidade de capacitação, reconhecimento e valorização dos servidores públicos municipais.

Objetivo: Promover a organização administrativa de forma que os servidores sejam valorizados em função da capacitação e do interesse no aprendizado e aperfeiçoamento constante, contribuindo para a eficiência na gestão pública.

Público Alvo: Servidores públicos do município

Indicador	Unidade de Medida		Ind.Recente	Ind.Futuro	2022	2023	2024	2025
Capacitação de Servidores	%	Percentual	40	80	50,00	60,00	70,00	80,00

Valores do Programa

2022 2023 2024 2025 Total Geral





Prefeitura Municipal de Natividade
Praça Ferreira Rabelo, 04
28920304/0001-96

Anexo III - Relação de Programas

Page 7 of 49

Programa: 0008 MAIS EDUCAÇÃO

Justificativa: Proporcionar aos educandos condições adequadas de acesso ao processo educacional, garantindo uma educação de qualidade a todos por meio da capacitação profissional dos docentes, além promover ações de fomento e de parceria com os conselhos Municipais de Educação e da Criança e do Adolescente, bem como suporte ao conselho do FUNDEB e garantir aos alunos com necessidades especiais o direito ao atendimento educacional especializado.

Objetivo: Proporcionar aos educandos condições adequadas de acesso ao processo educacional, garantindo uma educação de qualidade a todos por meio da capacitação profissional dos docentes e fomento e parceria com os conselhos Municipais de Educação e da Criança e do Adolescente, bem como suporte ao conselho do FUNDEB, bem como garantir aos alunos com necessidades especiais o direito ao atendimento educacional especializado. Atender as necessidades nutricionais dos alunos da Educação Básica matriculados na rede pública de ensino.

Público Alvo: Crianças e Adolescentes

Indicador	Unidade de Medida	Ind.Recente	Ind.Futuro	2022	2023	2024	2025
ATENDIMENTO A DEMANDA DE MAT%	Percentual	100	100	100,00	100,00	100,00	100,00
CAPACITAÇÃO DE PROFESSORES %	Percentual	100	100	100,00	100,00	100,00	100,00
CAPACITAÇÃO PARA CONSELHEIR%	Percentual	100	100	100,00	100,00	100,00	100,00
DEMANDA DE ALUNOS PARA ATEN%	Percentual	100	100	100,00	100,00	100,00	100,00

Valores do Programa

	2022	2023	2024	2025	Total Geral
	21.512.645,64	22.201.399,76	23.087.908,33	24.124.422,21	90.926.375,94

Valores por Categoria

Categoria	2022	2023	2024	2025	Valor Geral
3 DESPESAS CORRENTES	20.978.930,00	21.649.034,81	22.512.849,17	23.525.736,02	88.666.550,00
4 DESPESAS DE CAPITAL	533.715,64	552.364,94	575.059,16	598.686,19	2.259.825,94





Prefeitura Municipal de Natividade
Praça Ferreira Rabelo, 04
28920304/0001-96

Anexo III - Relação de Programas

Page 8 of 49

Programa: 0009 ALIMENTAÇÃO E NUTRIÇÃO - MERENDA ESCOLAR

Justificativa: A alimentação escolar é um direito Constitucional, como um programa suplementar à educação. Assim, o Município tem a obrigação de prover, promover e garantir que os estudantes recebam alimentação durante o período em que estiverem na escola.

Objetivo: Atender as necessidades nutricionais dos alunos da Educação básica matriculados na Rede Pública de Ensino.

Público Alvo: Alunos da Rede Municipal

Indicador	Unidade de Medida	Ind.Recente	Ind.Futuro	2022	2023	2024	2025
DEMANDA DE ALUNOS PARA ATEN	%	100	100	100,00	100,00	100,00	100,00

Valores do Programa

	2022	2023	2024	2025	Total Geral
	697.230,00	721.493,60	751.074,84	781.868,91	2.951.667,36

Valores por Categoria

Categoria	2022	2023	2024	2025	Valor Geral
3 DESPESAS CORRENTES	697.230,00	721.493,60	751.074,84	781.868,91	2.951.667,36





Prefeitura Municipal de Natividade
Praça Ferreira Rabelo, 04
28920304/0001-96

Anexo III - Relação de Programas

Page 9 of 49

Programa: 0010 SAÚDE DE QUALIDADE PARA TODOS - ATENÇÃO BÁSICA - PAB FIXO

Justificativa: Proporcionar a melhoria da qualidade dos serviços de saúde ofertados aos cidadãos de Natividade.

Objetivo: Promover o acesso irrestrito às ações de saúde, primando por qualidade, universalização e eficiência, consoante os princípios e normas do SUS.

Público Alvo: População do Município

Indicador	Unidade de Medida	Ind.Recente	Ind.Futuro	2022	2023	2024	2025
Cobertura de Acompanhamento das C%	Percentual	80	82	82,00	82,00	82,00	82,00
Cobertura Populacional Estimada de S%	Percentual	10	100	100,00	100,00	100,00	100,00
Cobertura Populacional Estimada pela%	Percentual	100	100	100,00	100,00	100,00	100,00
Número de Escovações supervisionad&Jnd.	Unidade	0	2500	1.000,00	1.500,00	2.000,00	2.500,00
Número de NASF I Implanatado ImplparPlano Mur	Percentual	0	100	100,00	100,00	100,00	100,00
Número de óbitos prematuros (de 30 a Óbitos	Pessoas	20	19	19,00	19,00	19,00	19,00
Porporção de exodontia em relação aoRedução c	Percentual	0	10	5,00	7,00	10,00	10,00
Proporção de Internações por condiçõeRedução c	Percentual	0	25	10,00	15,00	20,00	25,00

Valores do Programa

2022

2023

2024

2025

Total Geral





Prefeitura Municipal de Natividade
Praça Ferreira Rabelo, 04
28920304/0001-96

Anexo III - Relação de Programas

Page 10 of 49

Programa: 0011 SAÚDE DE QUALIDADE PARA TODOS - ATENÇÃO BÁSICA - PAB VARIÁVEL

Justificativa: Proporcionar a melhoria da qualidade de vida aos natividadeenses.

Objetivo: Aumentar a atenção por serviços de saúde básica e especializada considerando as ocorrências por sexo e faixa etária que utilizam o sistema público de saúde.

Público Alvo: População do Município

Indicador	Unidade de Medida	Ind.Recente	Ind.Futuro	2022	2023	2024	2025
Cobertura de Acompanhamento das cd%	Percentual	80	82	82,00	82,00	82,00	82,00
Cobertura populacional estimada de sa%	Percentual	100	100	100,00	100,00	100,00	100,00
Cobertura Populacional Estimada pela%	Percentual	100	100	100,00	100,00	100,00	100,00
Número de escovações supervisionadaUnd.	Unidade	0	2500	1.000,00	1.500,00	2.000,00	2.500,00
Número de NASF I Implantado ImplantUnd.	Unidade	0	1	1,00	1,00	1,00	1,00
Número de óbitos prematuros (de 30 a Óbitos	Pessoas	20	19	19,00	19,00	19,00	19,00
Porporção de Internações por condiçõeRedução c	Percentual	0	25	10,00	15,00	20,00	25,00
Proporção de exodontia em relação aoRedução c	Percentual	0	10	5,00	7,00	10,00	10,00

Valores do Programa

2022

2023

2024

2025

Total Geral





Prefeitura Municipal de Natividade
Praça Ferreira Rabelo, 04
28920304/0001-96

Anexo III - Relação de Programas

Page 11 of 49

Programa: 0012 PROTEÇÃO SOCIAL A CRIANÇAS E AOS ADOLESCENTES

Justificativa: Crianças e Adolescentes em estado de vulnerabilidade.

Objetivo: Promover a dignidade da pessoa humana buscando o resgate dos valores infantis e na adolescência através do desenvolvimento de atividades recreativas e educativas.

Público Alvo: Crianças e Adolescentes do Município

Indicador	Unidade de Medida	Ind.Recente	Ind.Futuro	2022	2023	2024	2025
Alunos Matriculados na Rede MunicipaUnd.	Unidade	1413	1550	1.460,00	1.500,00	1.520,00	1.550,00

Valores do Programa

2022	2023	2024	2025	Total Geral
8.000,00	8.278,40	8.617,81	8.971,14	33.867,36

Valores por Categoria

Categoria	2022	2023	2024	2025	Valor Geral
3 DESPESAS CORRENTES	8.000,00	8.278,40	8.617,81	8.971,14	33.867,36





Prefeitura Municipal de Natividade
Praça Ferreira Rabelo, 04
28920304/0001-96

Anexo III - Relação de Programas

Page 12 of 49

Programa: 0013 DESENVOLVIMENTO DAS RELAÇÕES DO TRABALHO E RENDA

Justificativa: Desenvolver instrumentos de controle e incrementar as políticas sociais no município.

Objetivo: Implementar a política nacional de assistência social no Município através do desenvolvimento de ações de proteção social básica e especial, tendo como núcleo de atenção a família, visando sua inclusão social.

Público Alvo: População incluída em Programa Social

Indicador	Unidade de Medida		Ind.Recente	Ind.Futuro	2022	2023	2024	2025
Instalação de Oficinas temáticas	Und.	Unidade	0	4	1,00	2,00	3,00	4,00
Percapta abaixo de R\$ 70,00	%	Percentual	1,7	0,8	1,50	1,20	1,00	0,80
Taxa de Desocupação Municipal	%	Percentual	7,6	6,8	7,40	7,20	7,00	6,80

Valores do Programa

	2022	2023	2024	2025	Total Geral
	4.089.500,00	4.130.073,80	4.289.213,52	4.454.880,82	16.963.668,14

Valores por Categoria

Categoria	2022	2023	2024	2025	Valor Geral
3 DESPESAS CORRENTES	4.041.500,00	4.080.403,40	4.237.506,63	4.401.053,95	16.760.463,98
4 DESPESAS DE CAPITAL	48.000,00	49.670,40	51.706,89	53.826,87	203.204,16





Prefeitura Municipal de Natividade
Praça Ferreira Rabelo, 04
28920304/0001-96

Anexo III - Relação de Programas

Page 13 of 49

Programa: 0014 RESPONSABILIDADE POR NOSSA CIDADE

Justificativa: Intensificar as políticas públicas voltadas para a ações de infraestrutura urbana de nosso Município.

Objetivo: Intensificar e melhorar a qualidade dos serviços prestados aos cidadãos com manutenção preventiva das vias públicas, galerias de águas pluviais, limpeza, humanização e embelezamento das áreas verdes e praças, visando aumentar a qualidade de vida da população e favorecer o desenvolvimento sustentável.

Público Alvo: População do Município

Indicador	Unidade de Medida	Ind.Recente	Ind.Futuro	2022	2023	2024	2025
Percentual da população atendida com%	Percentual	98,6	100	98,90	99,40	99,70	100,00
Percentual da população atendida com%	Percentual	95,7	100	96,90	97,20	98,60	100,00
Percentual da população atendida com%	Percentual	85,8	100	89,60	93,70	96,80	100,00

Valores do Programa

2022	2023	2024	2025	Total Geral
5.594.000,00	5.788.671,20	6.026.006,72	6.273.072,99	23.681.750,91

Valores por Categoria

Categoria	2022	2023	2024	2025	Valor Geral
3 DESPESAS CORRENTES	5.407.000,00	5.595.163,60	5.824.565,31	6.063.372,49	22.890.101,39
4 DESPESAS DE CAPITAL	187.000,00	193.507,60	201.441,41	209.700,51	791.649,52





Prefeitura Municipal de Natividade
Praça Ferreira Rabelo, 04
28920304/0001-96

Anexo III - Relação de Programas

Page 14 of 49

Programa: 0015 SAÚDE DE QUALIDADE PARA TODOS - ATENÇÃO ESPECIALIZADA - MÉDIA E ALTA COMPLEXIDADE

Justificativa: Art. 196, da Constituição Federal de 1988. A saúde é direito de todos e dever do Estado, garantido mediante políticas sociais e econômicas que visem à redução do risco de doença e de outros agravos e ao acesso universal e igualitário às ações e serviços para sua promoção, proteção e recuperação.

Objetivo: Promover de forma igualitária e universal o atendimento a saúde de toda a população do município, através da gestão plena de todos os serviços de competência dos Poderes Públicos - Federal, Estadual e Municipal.

Público Alvo: População do Município

Indicador	Unidade de Medida	Ind.Recente	Ind.Futuro	2022	2023	2024	2025
% de testes rápidos de sífilis às gestantes	Percentual	100	100	100,00	100,00	100,00	100,00
Ações de Matriciamento sistemático	re%	50	100	75,00	80,00	90,00	100,00
Cobertura populacional dos centros de saúde	%	3,32	3,32	3,32	3,32	3,32	3,32
Número de habilitação solicitada no SAU	Unidade	0	1	1,00	1,00	1,00	1,00
Proporção de parto normal no sistema	%	40	40	40,00	40,00	40,00	40,00
Proporção de serviços hospitalares	cor%	100	100	100,00	100,00	100,00	100,00
Razão de exames citopatológicos do Papanicolaou	c%	53	53	53,00	53,00	53,00	53,00
Razão de exames de mamografia	r%	31	31	31,00	31,00	31,00	31,00
Razão de procedimentos ambulatoriais	%	100	100	100,00	100,00	100,00	100,00

Valores do Programa

2022

2023

2024

2025

Total Geral





Prefeitura Municipal de Natividade
Praça Ferreira Rabelo, 04
28920304/0001-96

Anexo III - Relação de Programas

Page 15 of 49

Programa: 0016 DISTRITO URBANIZADO - UMA NATIVIDADE MELHOR

Justificativa: Promoção da melhoria da infraestrutura urbana nos Distritos, proporcionando melhor qualidade de vida aos munícipes.

Objetivo: Promover o desenvolvimento regional e infraestrutura urbana nos Distritos.

Público Alvo: População residente nos distritos.

Indicador	Unidade de Medida	Ind.Recente	Ind.Futuro	2022	2023	2024	2025
Investimentos de infraestrutura urbana %	Percentual	15	22	18,00	19,00	21,00	22,00

Valores do Programa

	2022	2023	2024	2025	Total Geral
	26.000,00	26.904,80	28.007,90	29.156,22	110.068,92

Valores por Categoria

Categoria	2022	2023	2024	2025	Valor Geral
3 DESPESAS CORRENTES	26.000,00	26.904,80	28.007,90	29.156,22	110.068,92

Programa: 0017 GESTÃO DO MEIO AMBIENTE E DESENV. SUSTENTÁVEL

Justificativa: Preservação do meio ambiente e bem-estar social, com vistas as atuais e futuras gerações.

Objetivo: Intensificar a humanização e a expansão de áreas verdes proporcionando ambiente saudável, agradável e o embelezamento das áreas verdes e praças do município.

Público Alvo: População do Município

Indicador	Unidade de Medida	Ind.Recente	Ind.Futuro	2022	2023	2024	2025
Coleta seletiva de lixo	% Percentual	20	70	32,00	50,00	64,00	70,00
Preservação de nascentes	% Percentual	10	30	15,00	20,00	25,00	30,00

Valores do Programa

	2022	2023	2024	2025	Total Geral
	699.000,00	723.325,20	752.981,53	783.853,78	2.959.160,51

Valores por Categoria

Categoria	2022	2023	2024	2025	Valor Geral
3 DESPESAS CORRENTES	688.000,00	711.942,40	741.132,04	771.518,45	2.912.592,89
4 DESPESAS DE CAPITAL	11.000,00	11.382,80	11.849,49	12.335,32	46.567,62





Prefeitura Municipal de Natividade
Praça Ferreira Rabelo, 04
28920304/0001-96

Anexo III - Relação de Programas

Page 16 of 49

Programa: 0018 DEFESA CIVIL EM ALERTA

Justificativa: Justifica-se por possuir um terreno de relevo acidentado e ser cortado pelo Rio Carangola, devendo o município ter um serviço eficiente de prevenção, alerta e combate a eventos da natureza, afetando diretamente a segurança de toda população.

Objetivo: Equipar o grupamento da Defesa Civil do Município e promover cursos e treinamentos para o enfrentamento de calamidades e eventos adversos.

Público Alvo: População do Município

Indicador	Unidade de Medida	Ind.Recente	Ind.Futuro	2022	2023	2024	2025
Mapeamento de áreas de risco	% Percentual	82	100	86,00	90,00	95,00	100,00
Treinamento de servidores que atual n%	Percentual	20	60	30,00	40,00	50,00	60,00

Valores do Programa

2022	2023	2024	2025	Total Geral
2.253.000,00	2.331.404,40	2.426.991,98	2.526.498,65	9.537.895,03

Valores por Categoria

Categoria	2022	2023	2024	2025	Valor Geral
3 DESPESAS CORRENTES	2.240.000,00	2.317.952,00	2.412.988,03	2.511.920,54	9.482.860,57
4 DESPESAS DE CAPITAL	13.000,00	13.452,40	14.003,95	14.578,11	55.034,46





Prefeitura Municipal de Natividade
Praça Ferreira Rabelo, 04
28920304/0001-96

Anexo III - Relação de Programas

Page 17 of 49

Programa: 0019 GESTÃO PREVIDENCIÁRIA

Justificativa: Necessidade de uma responsável administração e aplicação dos recursos financeiros, com vistas a garantir a concessão de benefícios previdenciários a seus segurados.

Objetivo: Munir o Instituto de Previdência do Município com instrumentos gerenciais capazes de promover uma gestão equilibrada dos ativos e passivos financeiros e atuariais do NATPREVI, visando garantir a concessão de benefícios previdenciários a seus segurados.

Público Alvo: Aposentados e pensionistas

Indicador	Unidade de Medida	Ind.Recente	Ind.Futuro	2022	2023	2024	2025
Servidores atendidos	% Percentual	18	25	20,00	22,00	23,00	25,00

Valores do Programa

	2022	2023	2024	2025	Total Geral
	12.986.463,70	13.438.392,64	13.989.366,74	14.562.930,77	54.977.153,85

Valores por Categoria

Categoria	2022	2023	2024	2025	Valor Geral
3 DESPESAS CORRENTES	12.820.463,70	13.266.615,84	13.810.547,09	14.376.779,52	54.274.406,14
4 DESPESAS DE CAPITAL	16.000,00	16.556,80	17.235,63	17.942,29	67.734,72
9 RESERVA DE CONTINGÊNCIA	150.000,00	155.220,00	161.584,02	168.208,96	635.012,98

Programa: 0020 ESCOLA MODERNA: ESCOLA ABERTA E CIDADÃ

Justificativa: Melhoria da infraestrutura tecnológica, dos equipamentos e materiais didáticos.

Objetivo: Reaparelhar e informatizar as instalações, bem como renovar equipamentos e materiais pedagógicos.

Público Alvo: Alunos e comunidade escolar

Indicador	Unidade de Medida	Ind.Recente	Ind.Futuro	2022	2023	2024	2025
Escolaridade da População	% Percentual	88,76	96	90,56	92,46	94,36	96,00
Informatização das unidades escolares%	Percentual	90	98	92,00	94,00	96,00	98,00

Valores do Programa

	2022	2023	2024	2025	Total Geral





Prefeitura Municipal de Natividade
Praça Ferreira Rabelo, 04
28920304/0001-96

Anexo III - Relação de Programas

Page 18 of 49

Programa: 0021 EDUCAÇÃO DE QUALIDADE PARA TODOS

Justificativa: Necessidade da inclusão dos Jovens e Adultos no ambiente escolar, ampliando seu grau de instrução escolar.

Objetivo: Promover ações para ampliar o nível educacional dos jovens e adultos do município, que não frequentaram Instituições de Ensino na época apropriada.

Público Alvo: Jovens e adultos

Indicador	Unidade de Medida		Ind.Recente	Ind.Futuro	2022	2023	2024	2025
Crinaças e Jovens 0 a 17 - Bolsa Famí%	Percentual		83,56	96	87,10	90,60	93,70	96,00
Evasão escolar no EJA	%	Percentual	22	0	16,00	13,00	7,00	0,00
Quantidade de jovens e adultos alfabet%	Percentual		46	85	59,00	63,00	78,00	85,00
Taxa de Analfabetismo	Taxa	Taxa	9,9	5,5	8,70	7,50	6,30	5,10

Valores do Programa

2022 2023 2024 2025 Total Geral

Programa: 0022 EDUCAÇÃO NA PRIMEIRA INFÂNCIA

Justificativa: Crescente demanda de vagas para o ensino infantil.

Objetivo: Atender as crianças na faixa etária de 0 (zero) a 3 (três) anos.

Público Alvo: Alunos da Educação Infantil

Indicador	Unidade de Medida		Ind.Recente	Ind.Futuro	2022	2023	2024	2025
Crianças de 0 a 3 anos na escola	%	Percentual	46,5	96	54,30	68,40	89,00	96,00

Valores do Programa

2022 2023 2024 2025 Total Geral





Prefeitura Municipal de Natividade
Praça Ferreira Rabelo, 04
28920304/0001-96

Anexo III - Relação de Programas

Page 19 of 49

Programa: 0023 EDUCAÇÃO INCLUSIVA

Justificativa: Necessidade de promover ações voltadas para educação inclusiva no Município de Natividade..

Objetivo: Atender os alunos com necessidades especiais, com vistas aos fundamentos da Educação Inclusiva.

Público Alvo: Alunos em condições especiais de aprendizagem

Indicador	Unidade de Medida		Ind.Recente	Ind.Futuro	2022	2023	2024	2025
Alunos atendidos.	%	Percentual	32	70	40,00	48,00	57,00	70,00
Áreas de acessibilidade	%	Percentual	10	40	20,00	28,00	32,00	40,00

Valores do Programa

2022	2023	2024	2025	Total Geral
------	------	------	------	-------------

Programa: 0024 ALIMENTAÇÃO ESCOLAR COM QUALIDADE

Justificativa: Justifica-se para a promoção de alimentação escolar de qualidade para os alunos da rede pública de ensino.

Objetivo: Atendimento aos alunos da Rede Municipal de Ensino no que concerne a suplementação alimentar e orientação nutricional, afim d e suprir parcialmente as necessidades nutricionais do aluno com vistas a contribuir para a melhoria do desempenho escolar e a formação dos bons hábitos alimentares.

Público Alvo: Alunos da Rede Municipal de Ensino

Indicador	Unidade de Medida		Ind.Recente	Ind.Futuro	2022	2023	2024	2025
Alunos atendidos	%	Percentual	85	100	88,00	92,00	95,00	100,00

Valores do Programa

2022	2023	2024	2025	Total Geral
------	------	------	------	-------------





Prefeitura Municipal de Natividade
Praça Ferreira Rabelo, 04
28920304/0001-96

Anexo III - Relação de Programas

Page 20 of 49

Programa: 0025 TRANSPORTE ESCOLAR

Justificativa: A Constituição Federal de 1988 assegura a todo aluno da escola pública o direito ao transporte escolar, como forma de facilitar seu acesso à educação.

Objetivo: Ofertar transporte escolar a todos os alunos da rede municipal de ensino seja na zona urbana ou rural.

Público Alvo: Alunos da Rede Municipal de Ensino

Indicador	Unidade de Medida	Ind.Recente	Ind.Futuro	2022	2023	2024	2025
ATENDIMENTO A DEMANDA DE ALU%		100	100	100,00	100,00	100,00	100,00

Valores do Programa

	2022	2023	2024	2025	Total Geral
	321.000,00	337.050,00	353.902,50	371.597,63	1.383.550,13

Valores por Categoria

Categoria	2022	2023	2024	2025	Valor Geral
3 DESPESAS CORRENTES	317.000,00	332.850,00	349.492,50	366.967,13	1.366.309,63
4 DESPESAS DE CAPITAL	4.000,00	4.200,00	4.410,00	4.630,50	17.240,50

Programa: 0026 VALORIZAÇÃO PROFISSIONAL

Justificativa: Justifica-se pela necessidade de qualificar e valorizar o profissional da educação, capacitando-o constantemente através de cursos de aperfeiçoamento profissional e remunerando-o dignamente.

Objetivo: Fortalecer a Gestão Educacional com ênfase no Controle Social, na Articulação Intersetorial e na Valorização do Servidor, contribuindo para a qualidade do Ensino Público.

Público Alvo: Profissionais da Educação

Indicador	Unidade de Medida	Ind.Recente	Ind.Futuro	2022	2023	2024	2025
Oferta de cursos de qualificação e apeUnid	Unid	4	12	6,00	8,00	10,00	12,00
Percentual de servidores que realizara%	Percentual	40	80	50,00	60,00	70,00	80,00

Valores do Programa

	2022	2023	2024	2025	Total Geral





Prefeitura Municipal de Natividade
Praça Ferreira Rabelo, 04
28920304/0001-96

Anexo III - Relação de Programas

Page 21 of 49

Programa: 0027 CRIANÇA E ADOLESCENTE: DIREITOS GARANTIDOS

Justificativa: Garantia dos direitos constitucionais às crianças e adolescentes do município de Natividade.

Objetivo: Fomentar e alinhar políticas públicas para infância, adolescência e juventude, visando a garantia de direitos, o combate e a prevenção da violência e a disseminação da cultura de paz e fraternidade.

Público Alvo: Crianças e Adolescentes

Indicador	Unidade de Medida	Ind.Recente	Ind.Futuro	2022	2023	2024	2025
Crianças e Adolescentes assistidas pel%	Percentual	68	98	78,00	84,00	93,00	98,00
Famílias assistidas pelo CREAS	%	42	76	49,00	56,00	67,00	76,00

Valores do Programa

2022	2023	2024	2025	Total Geral
------	------	------	------	-------------

Programa: 0028 ESPORTE: VALORIZAÇÃO DA VIDA

Justificativa: Necessidade de desenvolver ações esportivas escolares e municipais.

Objetivo: Manutenção e valorização das atividades e incentivo da prática desportiva dentro e fora da escola.

Público Alvo: Alunos e comunidade.

Indicador	Unidade de Medida	Ind.Recente	Ind.Futuro	2022	2023	2024	2025
Alunos atendidos em esporte educacio%	Percentual	64	95	72,00	83,00	89,00	95,00
Eventos esportivos	Unid	4	12	6,00	8,00	10,00	12,00

Valores do Programa

2022	2023	2024	2025	Total Geral
131.000,00	135.558,80	141.116,71	146.902,50	554.578,01

Valores por Categoria

Categoria	2022	2023	2024	2025	Valor Geral
3 DESPESAS CORRENTES	126.000,00	130.384,80	135.730,58	141.295,53	533.410,91
4 DESPESAS DE CAPITAL	5.000,00	5.174,00	5.386,13	5.606,97	21.167,10





Prefeitura Municipal de Natividade
Praça Ferreira Rabelo, 04
28920304/0001-96

Anexo III - Relação de Programas

Page 22 of 49

Programa: 0029 CULTURA: UMA VIAGEM NO TEMPO E NO ESPAÇO

Justificativa: A Rede mantém em seu calendário diversas atividades culturais relevantes que necessitam ser mantidas, de forma a assegurar o desenvolvimento cultural do município.

Objetivo: Promover eventos que contribuam com o desenvolvimento cultural, artístico e esportivo do município.

Público Alvo: População em Geral

Indicador	Unidade de Medida	Ind.Recente	Ind.Futuro	2022	2023	2024	2025
EVENTOS CULTURAIS, ESPORTIVO	UNID	1	1	1,00	1,00	1,00	1,00

Valores do Programa

2022	2023	2024	2025	Total Geral
269.500,00	282.975,00	297.123,75	311.980,19	1.161.578,94

Valores por Categoria

Categoria	2022	2023	2024	2025	Valor Geral
3 DESPESAS CORRENTES	269.500,00	282.975,00	297.123,75	311.980,19	1.161.578,94





Prefeitura Municipal de Natividade
Praça Ferreira Rabelo, 04
28920304/0001-96

Anexo III - Relação de Programas

Page 23 of 49

Programa: 0030 GERAÇÃO DE RENDA NO CAMPO - NOSSA TERRA NOSSA GENTE

Justificativa: Proporcionar aos produtores e trabalhadores rurais do município, condições para melhoria da qualidade de vida com geração de trabalho e renda no campo.

Objetivo: Promover o desenvolvimento agroambiental sustentável em todo o segmento rural, com ênfase na Agricultura Familiar.

Público Alvo: Produtores e trabalhadores rurais

Indicador	Unidade de Medida		Ind.Recente	Ind.Futuro	2022	2023	2024	2025
Agricultura Familiar	%	Percentual	70	80	72,00	76,00	78,00	80,00
Eventos agroambientais promovidos	Unid	Unid	0	4	1,00	2,00	3,00	4,00
Produtores atendidos	%	Percentual	82	100	88,00	92,00	96,00	100,00

Valores do Programa

	2022	2023	2024	2025	Total Geral
	1.016.635,00	1.052.013,90	1.095.146,47	1.140.047,47	4.303.842,84

Valores por Categoria

Categoria	2022	2023	2024	2025	Valor Geral
3 DESPESAS CORRENTES	994.635,00	1.029.248,30	1.071.447,48	1.115.376,82	4.210.707,60
4 DESPESAS DE CAPITAL	22.000,00	22.765,60	23.698,99	24.670,65	93.135,24





Prefeitura Municipal de Natividade
Praça Ferreira Rabelo, 04
28920304/0001-96

Anexo III - Relação de Programas

Page 24 of 49

Programa: 0031 DEFESA JURÍDICA DO MUNICÍPIO

Justificativa: Garantir celeridade e agilidade na defesa jurídica do Município, através do cumprimento da legislação vigente.

Objetivo: Representar o Município judicial e extrajudicialmente, interpretar e fazer cumprir a Constituição, as Leis e Atos Normativos, objetivando a aplicação do direito nos processos de interesse da municipalidade.

Público Alvo: Administração Municipal

Indicador	Unidade de Medida	Ind.Recente	Ind.Futuro	2022	2023	2024	2025
Em apuração	% Percentual	0	0	0,00	0,00	0,00	0,00

Valores do Programa

	2022	2023	2024	2025	Total Geral
	588.000,00	608.462,40	633.409,36	659.379,14	2.489.250,90

Valores por Categoria

Categoria	2022	2023	2024	2025	Valor Geral
3 DESPESAS CORRENTES	581.000,00	601.218,80	625.868,77	651.529,39	2.459.616,96
4 DESPESAS DE CAPITAL	7.000,00	7.243,60	7.540,59	7.849,75	29.633,94





Prefeitura Municipal de Natividade
Praça Ferreira Rabelo, 04
28920304/0001-96

Anexo III - Relação de Programas

Page 25 of 49

Programa: 0032 GESTÃO DE CONTROLE, FISCALIZAÇÃO E NORMATIZAÇÃO MUNICIPAL

Justificativa: Necessidade de aperfeiçoar, acompanhar e avaliar os procedimentos das áreas de execução contábil, financeira, orçamentária, patrimonial e de controle, buscando maior eficiência e melhoria dos gastos públicos e adequação às novas normas de contabilidade.

Objetivo: Fortalecer a integração das funções de Planejamento, Orçamento, Execução, Monitoramento e Avaliação, aperfeiçoando o processo de alocação e gestão dos recursos públicos.

Público Alvo: Unidades Administrativas do Município

Indicador	Unidade de Medida	Ind.Recente	Ind.Futuro	2022	2023	2024	2025
Em apuração	% Percentual	0	0	0,00	0,00	0,00	0,00

Valores do Programa

	2022	2023	2024	2025	Total Geral
	122.000,00	126.245,60	131.421,67	136.809,96	516.477,23

Valores por Categoria

Categoria	2022	2023	2024	2025	Valor Geral
3 DESPESAS CORRENTES	107.000,00	110.723,60	115.263,27	119.989,06	452.975,93
4 DESPESAS DE CAPITAL	15.000,00	15.522,00	16.158,40	16.820,90	63.501,30





Prefeitura Municipal de Natividade
Praça Ferreira Rabelo, 04
28920304/0001-96

Anexo III - Relação de Programas

Page 26 of 49

Programa: 0034 RECONSTRUIR

Justificativa: Conceder às famílias necessitadas e em situação precária do município, condições mínimas de habitação, com vistas à dignidade da pessoa humana.

Objetivo: O presente programa tem a finalidade de recuperar unidades habitacionais, que sejam consideradas em condições precárias de habitação pela Assistência Social.

Público Alvo: Famílias com até 2 salários mínimos

Indicador	Unidade de Medida	Ind.Recente	Ind.Futuro	2022	2023	2024	2025
Reformas de Residencias para famílias%	Percentual	0	10	2,00	5,00	7,00	10,00

Valores do Programa

	2022	2023	2024	2025	Total Geral
	20.000,00	20.696,00	21.544,54	22.427,86	84.668,40

Valores por Categoria

Categoria	2022	2023	2024	2025	Valor Geral
3 DESPESAS CORRENTES	20.000,00	20.696,00	21.544,54	22.427,86	84.668,40

Programa: 0035 GESTÃO DAS RECEITAS PÚBLICAS

Justificativa: Arrecadar os tributos de competência municipal.

Objetivo: Promover a instituição, gestão e arrecadação de todos os tributos de competência do Município de forma eficaz e desburocratizada.

Público Alvo: Contribuintes do Município

Indicador	Unidade de Medida	Ind.Recente	Ind.Futuro	2022	2023	2024	2025
Crescimento da Receita Própria	% Percentual	76	94	80,00	86,00	91,00	94,00

Valores do Programa

	2022	2023	2024	2025	Total Geral
	512.000,00	529.817,60	551.540,12	574.153,27	2.167.510,99

Valores por Categoria

Categoria	2022	2023	2024	2025	Valor Geral
3 DESPESAS CORRENTES	490.000,00	507.052,00	527.841,13	549.482,62	2.074.375,75
4 DESPESAS DE CAPITAL	22.000,00	22.765,60	23.698,99	24.670,65	93.135,24





Prefeitura Municipal de Natividade
Praça Ferreira Rabelo, 04
28920304/0001-96

Anexo III - Relação de Programas

Page 27 of 49

Programa: 0036 INCREMENTO DO TURISMO

Justificativa: Justifica-se pela necessidade de fomento das atividades e eventos de atração turística no município.

Objetivo: Apresentar as potencialidades turísticas do município, aumentando assim o número de pessoas que visitam a nossa cidade.

Público Alvo: Visitantes

Indicador	Unidade de Medida		Ind.Recente	Ind.Futuro	2022	2023	2024	2025
Visitas Turísticas	%	Percentual	15	25	17,00	19,00	22,00	25,00

Valores do Programa

	2022	2023	2024	2025	Total Geral
	175.000,00	181.090,00	188.514,69	196.243,79	740.848,48

Valores por Categoria

Categoria	2022	2023	2024	2025	Valor Geral
3 DESPESAS CORRENTES	172.000,00	177.985,60	185.283,01	192.879,61	728.148,22
4 DESPESAS DE CAPITAL	3.000,00	3.104,40	3.231,68	3.364,18	12.700,26

Programa: 0037 DESENVOLVIMENTO ECONÔMICO

Justificativa: Necessidade de ações para promover o desenvolvimento econômico do município.

Objetivo: Incrementar o movimento econômico do nosso município.

Público Alvo: População

Indicador	Unidade de Medida		Ind.Recente	Ind.Futuro	2022	2023	2024	2025
Programas de empreendedorismo	Unid	Unid	0	4	1,00	2,00	3,00	4,00
Taxa média de desemprego	%	Percentual	22	8	20,00	17,00	12,00	8,00

Valores do Programa

	2022	2023	2024	2025	Total Geral
	264.000,00	273.235,00	284.472,04	296.165,69	1.117.872,72

Valores por Categoria

Categoria	2022	2023	2024	2025	Valor Geral
3 DESPESAS CORRENTES	259.000,00	268.013,20	279.001,74	290.440,81	1.096.455,75
4 DESPESAS DE CAPITAL	5.000,00	5.221,80	5.470,29	5.724,88	21.416,97





Prefeitura Municipal de Natividade
Praça Ferreira Rabelo, 04
28920304/0001-96

Anexo III - Relação de Programas

Page 28 of 49

Programa: 0038 GESTÃO DESCENTRALIZADA DO SISTEMA ÚNICO DE ASSISTÊNCIA SOCIAL

Justificativa: Necessidade de implementar ações de gestão na área de Assistência Social.

Objetivo: Fortalecer a Gestão do Sistema Único de Assistência Social.

Público Alvo: Municípes

Indicador	Unidade de Medida	Ind.Recente	Ind.Futuro	2022	2023	2024	2025	
Crianças do Bolsa Família em Creches%	Percentual	0	20	5,00	10,00	15,00	20,00	
Pessoas Assistidas pela política públic%	Percentual	20	42	25,00	30,00	34,00	42,00	
População em extrema pobreza	pezzo	Pessoas	257	100	215,00	196,00	154,00	100,00

Valores do Programa

2022	2023	2024	2025	Total Geral
22.500,00	23.283,00	24.237,60	25.231,34	95.251,95

Valores por Categoria

Categoria	2022	2023	2024	2025	Valor Geral
3 DESPESAS CORRENTES	18.500,00	19.143,80	19.928,70	20.745,77	78.318,27
4 DESPESAS DE CAPITAL	4.000,00	4.139,20	4.308,91	4.485,57	16.933,68





Prefeitura Municipal de Natividade
Praça Ferreira Rabelo, 04
28920304/0001-96

Anexo III - Relação de Programas

Page 29 of 49

Programa: 0039 GESTÃO DAS POLÍTICAS ECONÔMICA E DE PLANEJAMENTO

Justificativa: Necessidade de políticas públicas e ações voltadas para o desenvolvimento econômico sustentável do município de forma planejada.

Objetivo: Fortalecer as políticas de desenvolvimento econômico e planejamento municipal.

Público Alvo: Municípios

Indicador	Unidade de Medida		Ind.Recente	Ind.Futuro	2022	2023	2024	2025
Índice de Gini	Percp	Renda Percapta Familiar	646,66	680	655,00	663,34	671,68	680,00

Valores do Programa

	2022	2023	2024	2025	Total Geral
	375.000,00	388.050,00	403.960,05	420.522,41	1.587.532,46

Valores por Categoria

Categoria	2022	2023	2024	2025	Valor Geral
3 DESPESAS CORRENTES	373.000,00	385.980,40	401.805,60	418.279,63	1.579.065,62
4 DESPESAS DE CAPITAL	2.000,00	2.069,60	2.154,45	2.242,79	8.466,84

Programa: 0042 GESTÃO DO SISTEMA DE TRANSPORTE MUNICIPAL

Justificativa: Estruturar o sistema de transporte municipal, buscando eficiência e eficácia na prestação dos serviços fornecidos aos usuários.

Objetivo: Proporcionar melhoria nas condições urbanas da população no que se refere à acessibilidade e à mobilidade.

Público Alvo: Administração Municipal

Valores do Programa

	2022	2023	2024	2025	Total Geral
	387.000,00	400.467,60	416.886,77	433.979,13	1.638.333,50

Valores por Categoria

Categoria	2022	2023	2024	2025	Valor Geral
3 DESPESAS CORRENTES	387.000,00	400.467,60	416.886,77	433.979,13	1.638.333,50





Prefeitura Municipal de Natividade
Praça Ferreira Rabelo, 04
28920304/0001-96

Anexo III - Relação de Programas

Page 30 of 49

Programa: 0044 CIDADE DIGITAL

Justificativa: Proporcionar aos Municípios de Natividade acesso a internet gratuita fortalecendo assim o acesso as informações em tempo real.

Objetivo: Oferecer aos Municípios acesso a internet gratuitamente através da implantação do programa Cidade Digital em parceria com o Governo Federal.

Público Alvo: Municípios

Indicador	Unidade de Medida		Ind.Recente	Ind.Futuro	2022	2023	2024	2025
Instalação do Programa	UND	Unidade	0	1	1,00	0,00	0,00	0,00

Valores do Programa

2022 2023 2024 2025 Total Geral

Programa: 0045 PROGRAMA MELHOR IDADE

Justificativa: Atender a população da melhor idade.

Objetivo: Proporcionar melhor qualidade de vida e lazer para aos municípios pertencentes ao Grupo da Melhor Idade.

Público Alvo: População idosa

Indicador	Unidade de Medida		Ind.Recente	Ind.Futuro	2022	2023	2024	2025
1	-	A definir	0	0	0,00	0,00	0,00	0,00

Valores do Programa

2022 2023 2024 2025 Total Geral





Prefeitura Municipal de Natividade
Praça Ferreira Rabelo, 04
28920304/0001-96

Anexo III - Relação de Programas

Page 31 of 49

Programa: 0047 PNAIC - PACTO NAC. ALFABETIZAÇÃO NA IDADE CERTA

- Justificativa:** Cumprir as metas da Lei nº 13.005, de 2014, que aprovou o Plano Nacional de Educação (PNE-2014-2024), tem como metas a erradicação do analfabetismo como a primeira diretriz do PNE (Art. 2º, inciso I).
- Objetivo:** Capacitar professores com foco nas áreas ligadas aos processos de alfabetização de forma a reduzir às taxas de analfabetismo e m atendimento as metas pactuadas no Plano Municipal de Educação, bem como reduzir os índices de evasão escolar através de ações multifocais.
- Público Alvo:** Alunos Municipais

Indicador	Unidade de Medida	Ind.Recente	Ind.Futuro	2022	2023	2024	2025
CAPACITAÇÃO DE PROFESSORES	%	100	100	100,00	100,00	100,00	100,00
TAXA DE APROVAÇÃO DOS ALUNOS	%	100	100	100,00	100,00	100,00	100,00

Valores do Programa

2022	2023	2024	2025	Total Geral
3.000,00	3.150,00	3.307,50	3.472,88	12.930,38

Valores por Categoria

Categoria	2022	2023	2024	2025	Valor Geral
3 DESPESAS CORRENTES	3.000,00	3.150,00	3.307,50	3.472,88	12.930,38

Programa: 0048 PROERD

- Justificativa:** Orientar e desenvolver ações com alunos da rede pública de ensino, com temas sobre uso de drogas, violência infantil , etc...
- Objetivo:** Promover ações sócio educativas com os alunos da rede municipal de ensino.
- Público Alvo:** Alunos da Rede Municipal

Indicador	Unidade de Medida	Ind.Recente	Ind.Futuro	2022	2023	2024	2025
FORMAR ALUNOS NO PROERD	Percentua Percentual	100	100	100,00	100,00	100,00	100,00

Valores do Programa

2022	2023	2024	2025	Total Geral





Prefeitura Municipal de Natividade
Praça Ferreira Rabelo, 04
28920304/0001-96

Anexo III - Relação de Programas

Page 32 of 49

Programa: 0049 PLANO DE AÇÕES ARTICULADAS - PAR

Justificativa: O município realiza busca por aportes financeiros via recursos federais de forma a atender o Planejamento bem como obter suporte financeiro para realizar ações de aquisição de bens de consumo e permanentes de forma a equipar as escolas visando a melhoria da sua infraestrutura.

Objetivo: Promover a melhoria dos indicadores educacionais, através das ações articuladas.

Público Alvo: Alunos da Rede Pública de Ensino

Indicador	Unidade de Medida	Ind.Recente	Ind.Futuro	2022	2023	2024	2025
Ações Desenvolvidas	Percentua Percentual	60	100	60,00	75,00	90,00	100,00

Valores do Programa	2022	2023	2024	2025	Total Geral





Prefeitura Municipal de Natividade
Praça Ferreira Rabelo, 04
28920304/0001-96

Anexo III - Relação de Programas

Page 33 of 49

Programa: 0051 SAÚDE DE QUALIDADE PARA TODOS - ATENÇÃO ESPECIALIZADA - VIGILÂNCIA EM SAÚDE

Justificativa: Reduzir os riscos e agravos à saúde da população, por meio de ações de promoção e vigilância em saúde.

Objetivo: Fortalecer a promoção e Vigilância em Saúde.

Público Alvo: Municípios

Indicador	Unidade de Medida	Ind.Recente	Ind.Futuro	2022	2023	2024	2025
% de óbitos de mulheres em idade fértil	Percentual	100	100	100,00	100,00	100,00	100,00
% de óbitos infantis e fetais investigados	Percentual	100	100	100,00	100,00	100,00	100,00
Número absoluto de mortalidade infantil	Unidade	1	0	0,00	0,00	0,00	0,00
Número absoluto de óbitos por dengue	Unidade	0	0	0,00	0,00	0,00	0,00
Número de casos novos de AIDS em	Unidade	0	0	0,00	0,00	0,00	0,00
Número de casos novos de sífilis congênita	Unidade	0	0	0,00	0,00	0,00	0,00
Número de ciclos que atingiram o mínimo	Unidade	4	4	4,00	4,00	4,00	4,00
Número de óbitos maternos em determinado município	Unidade	1	0	0,00	0,00	0,00	0,00
Percentual de municípios que realizam campanhas de vacinação	Percentual	85	90	90,00	90,00	90,00	90,00
Porcentagem de animais vacinados na cidade	Percentual	100	100	100,00	100,00	100,00	100,00
Porcentagem de preenchimento do campo de registros	Percentual	80	80	80,00	80,00	80,00	80,00
Proporção de análises realizadas em laboratório	Percentual	70	70	70,00	70,00	70,00	70,00
Proporção de casos anti-HCV reagente	Percentual	90	90	90,00	90,00	90,00	90,00
Proporção de casos de doenças de notificação compulsória	Percentual	80	80	80,00	80,00	80,00	80,00
Proporção de cura de casos novos de doenças de notificação compulsória	Percentual	100	100	100,00	100,00	100,00	100,00
Proporção de cura dos casos novos de doenças de notificação compulsória	Percentual	100	100	100,00	100,00	100,00	100,00
Proporção de exames anti-HIV realizados	Percentual	100	100	100,00	100,00	100,00	100,00
Proporção de gravidez na adolescência	Percentual	15	15	15,00	15,00	15,00	15,00
Proporção de nascidos vivos de mães adolescentes	Percentual	75	75	75,00	75,00	75,00	75,00
Proporção de parto normal no Sistema Único de Saúde	Percentual	40	40	40,00	40,00	40,00	40,00
Proporção de registros de óbitos com certidão de óbito	Percentual	96	96	96,00	96,00	96,00	96,00
Proporção de unidades que atendem a população	Percentual	50	80	60,00	70,00	80,00	80,00
Proporção de usuários com carga viral negativa	Percentual	90	90	90,00	90,00	90,00	90,00
Proporção de vacinas selecionadas do calendário	Percentual	100	100	100,00	100,00	100,00	100,00

Valores do Programa

2022 2023 2024 2025 Total Geral





Prefeitura Municipal de Natividade
Praça Ferreira Rabelo, 04
28920304/0001-96

Anexo III - Relação de Programas

Page 34 of 49

Programa: 0052 SAÚDE DE QUALIDADE PARA TODOS - ASSISTÊNCIA FARMACÊUTICA

Justificativa: Saúde é direito de todos e dever do Estado, cabendo o atendimento aos pacientes cadastrados nos programas de saúde.

Objetivo: Distribuir os medicamentos de competência municipal a pacientes carentes, através da Farmácia Básica.

Público Alvo: Municípios

Indicador	Unidade de Medida		Ind.Recente	Ind.Futuro	2022	2023	2024	2025
Número de Ações Realizadas	Und.	Unidade	7	7	7,00	7,00	7,00	7,00
Número de Remune revisada	Und.	Unidade	1	1	1,00	1,00	1,00	1,00

Valores do Programa

	2022	2023	2024	2025	Total Geral
--	------	------	------	------	-------------

Programa: 0053 EVENTOS E ATRAÇÕES TURÍSTICAS DO CALENDÁRIO MUNICIPAL

Justificativa: Fomentar a economia e a cultura locais, com a realização de eventos e atrações turísticas do calendário municipal.

Objetivo: Promover e resgatar os eventos e atrações turísticas do município.

Público Alvo: Municípios e Visitantes

Indicador	Unidade de Medida		Ind.Recente	Ind.Futuro	2022	2023	2024	2025
Eventos Realizados	UNID	Unidade	2	48	12,00	12,00	12,00	12,00

Valores do Programa

	2022	2023	2024	2025	Total Geral
	719.000,00	744.021,20	774.526,07	806.281,64	3.043.828,91

Valores por Categoria

Categoria	2022	2023	2024	2025	Valor Geral
3 DESPESAS CORRENTES	719.000,00	744.021,20	774.526,07	806.281,64	3.043.828,91





Prefeitura Municipal de Natividade
Praça Ferreira Rabelo, 04
28920304/0001-96

Anexo III - Relação de Programas

Page 35 of 49

Programa: 0054 PROMOÇÃO DA SAÚDE DE QUALIDADE

Justificativa: Melhorar a qualidade dos serviços de saúde disponíveis aos munícipes.

Objetivo: Promover a qualidade dos serviços de saúde na rede de saúde municipal.

Público Alvo: Munícipes

Indicador	Unidade de Medida	Ind.Recente	Ind.Futuro	2022	2023	2024	2025
Melhoria da Qualidade dos Serviços	Percentua Percentual	25	90	20,00	20,00	15,00	10,00

Valores do Programa	2022	2023	2024	2025	Total Geral

Programa: 0055 SAÚDE DE QUALIDADE PARA TODOS - GESTÃO DO SUS

Justificativa: Melhorar a qualidade dos serviços já realizados pela rede municipal de saúde.

Objetivo: Ofertar serviços de saúde com qualidade para todos os munícipes que utilizarem a rede de saúde pública municipal.

Público Alvo: Munícipes

Indicador	Unidade de Medida	Ind.Recente	Ind.Futuro	2022	2023	2024	2025
Número de conselho municipal de saúde	Und. Unidade	1	1	1,00	1,00	1,00	1,00
Número de Ouvidoria	Und. Unidade	1	1	1,00	1,00	1,00	1,00

Valores do Programa	2022	2023	2024	2025	Total Geral





Prefeitura Municipal de Natividade
Praça Ferreira Rabelo, 04
28920304/0001-96

Anexo III - Relação de Programas

Page 36 of 49

Programa: 0056 BLOCO DE INVESTIMENTO DA REDE DE SERVIÇOS DE SAÚDE

Justificativa: Carência de investimento na rede de serviços de saúde.
Objetivo: Promover investimentos na rede de serviços de saúde do município
Público Alvo: Usuários da Rede de Saúde Pública

Indicador	Unidade de Medida	Ind.Recente	Ind.Futuro	2022	2023	2024	2025
Investimentos Realizados	Percentua Percentual	0	60	15,00	15,00	15,00	15,00

Valores do Programa	2022	2023	2024	2025	Total Geral

Programa: 0057 REDE PÚBLICA DE ILUMINAÇÃO

Justificativa: A atual rede de iluminação pública necessita de um investimento para melhorar a qualidade da iluminação e reduzir o consumo.
Objetivo: Melhorar e modernizar a iluminação pública das vias públicas da cidade.
Público Alvo: Municípios

Indicador	Unidade de Medida	Ind.Recente	Ind.Futuro	2022	2023	2024	2025
Vias Públicas Iluminadas	Percentua Percentual	85	100	5,00	5,00	2,50	2,50

Valores do Programa	2022	2023	2024	2025	Total Geral





Prefeitura Municipal de Natividade
Praça Ferreira Rabelo, 04
28920304/0001-96

Anexo III - Relação de Programas

Page 37 of 49

Programa: 0058 GESTÃO DA FROTA MUNICIPAL

Justificativa: Para garantia dos serviços públicos se faz necessário manter os veículos em perfeitas condições de uso.

Objetivo: Manter a frota de veículos municipais em perfeito estado de conservação para atender as demandas dos serviços públicos.

Público Alvo: Servidores Municipais

Indicador	Unidade de Medida		Ind.Recente	Ind.Futuro	2022	2023	2024	2025
Frota Mantida	UND	Percentual	20	80	15,00	20,00	25,00	20,00

Valores do Programa	2022	2023	2024	2025	Total Geral

Programa: 0059 HABITAÇÃO

Justificativa: Em face da crescente demanda por aluguel social no município, este Programa tende a reduzir esta demanda.

Objetivo: Construir com apoio do Governo Federal unidades habitacionais no Município de Natividade.

Público Alvo: Municípios do Cadastro Habitacional

Indicador	Unidade de Medida		Ind.Recente	Ind.Futuro	2022	2023	2024	2025
Carência Habitacional	Unidade	Unidade	0	80	20,00	20,00	20,00	20,00

Valores do Programa	2022	2023	2024	2025	Total Geral
	8.500,00	8.795,80	9.156,43	9.531,84	35.984,07

Valores por Categoria	2022	2023	2024	2025	Valor Geral
Categoria					
3 DESPESAS CORRENTES	8.500,00	8.795,80	9.156,43	9.531,84	35.984,07





Prefeitura Municipal de Natividade
Praça Ferreira Rabelo, 04
28920304/0001-96

Anexo III - Relação de Programas

Page 38 of 49

Programa: 0060 GESTÃO E MANUTENÇÃO DA FROTA MUNICIPAL

Justificativa: Manter os veículos da frota municipal em perfeito estado de conservação para garantir as demandas das secretarias municipais.

Objetivo: Gestão e Manutenção da Frota Municipal com o objetivo de manter a qualidade do serviço prestado à população.

Público Alvo: Municípios

Indicador	Unidade de Medida		Ind.Recente	Ind.Futuro	2022	2023	2024	2025
Veículo Conservado	%	Percentual	62	96	73,00	81,00	89,00	96,00

Valores do Programa

	2022	2023	2024	2025	Total Geral
	350.000,00	362.180,00	377.029,38	392.487,58	1.481.696,96

Valores por Categoria

Categoria	2022	2023	2024	2025	Valor Geral
3 DESPESAS CORRENTES	346.000,00	358.040,80	372.720,47	388.002,01	1.464.763,29
4 DESPESAS DE CAPITAL	4.000,00	4.139,20	4.308,91	4.485,57	16.933,68





Prefeitura Municipal de Natividade
Praça Ferreira Rabelo, 04
28920304/0001-96

Anexo III - Relação de Programas

Page 39 of 49

Programa: 0061 GESTÃO DO SUS

Justificativa: Fortalecer as ações do controle social e ampliar a participação popular no SUS e necessidade de compatibilização dos dados

Objetivo: Prover informação confiável acerca da validade dos itens em estoque com o objetivo de subsidiar o planejamento de aquisição, minimizando as perdas por vencimento e agilizando eventuais ações de recolhimento e Ampliar;
Fortalecer a participação Popular e o Controle Social por meio das deliberações do CMS e de sua atuação nas políticas públicas de saúde e;
Promover a educação permanente de profissionais de saúde, com vistas à maior eficácia e efetividade nos processos de gestão e assistência à saúde.

Público Alvo: População em Geral

Indicador	Unidade de Medida		Ind.Recente	Ind.Futuro	2022	2023	2024	2025
Número de conselho municipal de saúde	UNID	Unid	1	1	1,00	1,00	1,00	1,00
Número de ouvidoria implantada	UNID	Unid	1	1	1,00	1,00	1,00	1,00
Número de plano elaborado	Und	Und	0	1	1,00	1,00	1,00	1,00
Número de sistema de informação	UND	Unidade	1	1	1,00	1,00	1,00	1,00
Percent. de conselheiros participando	%	Percentual	100	100	100,00	100,00	100,00	100,00
Percentual de Profissionais Capacitados	%	Percentual	100	100	100,00	100,00	100,00	100,00
Percentual de serviços de gestão do SUS	%	Percentual	100	100	100,00	100,00	100,00	100,00

Valores do Programa

	2022	2023	2024	2025	Total Geral
	5.555.605,00	5.749.044,20	5.984.887,31	6.230.406,61	23.519.943,12

Valores por Categoria

Categoria	2022	2023	2024	2025	Valor Geral
3 DESPESAS CORRENTES	5.537.605,00	5.730.402,60	5.965.471,96	6.210.185,30	23.443.664,86
4 DESPESAS DE CAPITAL	18.000,00	18.641,60	19.415,36	20.221,31	76.278,26





Prefeitura Municipal de Natividade
Praça Ferreira Rabelo, 04
28920304/0001-96

Anexo III - Relação de Programas

Page 40 of 49

Programa: 0062 ATENÇÃO PRIMÁRIA EM SAÚDE

Justificativa: Garantir o acesso dos usuários do Sistema Único de Saúde na porta de entrada prioritária, promovendo a responsabilização e ordenamento do cuidado, bem como integralidade da assistência

Objetivo: Fortalecer a Atenção Primária em Saúde como ordenadora e coordenadora do cuidado na (RAS) e Qualificar a Oferta de pré-natal, bem como reduzir a mortalidade materna e infantil e a prematura pelas quatro DCNTS.

Público Alvo: População em geral

Indicador	Unidade de Medida	Ind.Recente	Ind.Futuro	2022	2023	2024	2025
Cobertura de Acompanhamento das cd%		67	90	80,00	82,00	86,00	90,00
Cobertura Populacional estimada pelas%		100	100	100,00	100,00	100,00	100,00
Cobertura Populacional estimada pelas%		100	100	100,00	100,00	100,00	100,00
N. de óbitos prematuros 30-69 anos peUNID		24	18	24,00	22,00	20,00	18,00
Número absoluto de mortalidade infantilUNID		1	0	0,00	0,00	0,00	0,00
Número de casos novos de AIDS em rUNID		0	0	0,00	0,00	0,00	0,00
Número de casos novos de sífilis congUNID		0	0	0,00	0,00	0,00	0,00
Número de escovações supervisionadUNID	Unid	0	2600	500,00	1.500,00	2.000,00	2.600,00
Número de óbitos maternos em determUNID		0	0	0,00	0,00	0,00	0,00
Percentual de serviços de atenção prim%		100	100	100,00	100,00	100,00	100,00
Percentual de Unidades realizando ate%		100	100	100,00	100,00	100,00	100,00
população residente de determinado lo%		0,2	0,53	0,30	0,35	0,40	0,53
Proporção de gravidez na adolescênci%		19,2	13	18,00	17,00	15,00	13,00
Proporção de nascidos vivos de mães %		76,8	85	77,00	79,00	80,00	85,00

Valores do Programa

	2022	2023	2024	2025	Total Geral
	4.692.000,00	4.926.600,00	5.172.930,00	5.431.576,50	20.223.106,50

Valores por Categoria

Categoria	2022	2023	2024	2025	Valor Geral
3 DESPESAS CORRENTES	4.672.000,00	4.905.600,00	5.150.880,00	5.408.424,00	20.136.904,00
4 DESPESAS DE CAPITAL	20.000,00	21.000,00	22.050,00	23.152,50	86.202,50





Prefeitura Municipal de Natividade
Praça Ferreira Rabelo, 04
28920304/0001-96

Anexo III - Relação de Programas

Page 41 of 49

Programa: 0063 ATENÇÃO ESPECIALIZADA DE MÉDIA E ALTA COMPLEXIDADE - AMBULATORIAL E HOSPITALAR

Justificativa: Garantir o acesso e a permanência dos usuários aos serviços de média e alta complexidade ambulatorial e hospitalar na lógica da Rede de Atenção à Saúde (RAS).

Objetivo: Fortalecer a atenção especializada de média e alta complexidade.

Público Alvo: População em Geral

Indicador	Unidade de Medida	Ind.Recente	Ind.Futuro	2022	2023	2024	2025
Cobertura Populacional de Centros de %		1,89	1,89	1,89	1,89	1,89	1,89
Número de profissionais realizando atUNID		0	2	2,00	2,00	2,00	2,00
Percentual de ações de matriciamento %		100	100	100,00	100,00	100,00	100,00
Percentual de estruturação de serviços%		100	100	100,00	100,00	100,00	100,00
Percentual de serviços realizando aten%		100	100	100,00	100,00	100,00	100,00
Percentual de transporte sanitário reali%		100	100	100,00	100,00	100,00	100,00
Proporção de nascidos vivos de mães %		76,5	85	77,00	79,00	80,00	85,00
Proporção de parto normal no SistemaUNID		4,3	40	5,00	15,00	25,00	40,00
Proporção de serviços hospitalares cor%		100	100	100,00	100,00	100,00	100,00
Razão de citopatológicos do colo do úte%		0,2	0,53	0,30	0,35	0,40	0,53
Razão de exames de mamografia de r%		0,04	0,31	0,50	0,15	0,20	0,31
Serviços ambulatoriais de média e altaUNID	Unid	3	3	3,00	3,00	3,00	3,00

Valores do Programa

2022	2023	2024	2025	Total Geral
9.863.853,12	10.207.829,61	10.626.794,77	11.062.959,72	41.761.437,22

Valores por Categoria

Categoria	2022	2023	2024	2025	Valor Geral
3 DESPESAS CORRENTES	9.816.853,12	10.158.479,61	10.574.977,27	11.008.551,34	41.558.861,34
4 DESPESAS DE CAPITAL	47.000,00	49.350,00	51.817,50	54.408,38	202.575,88





Prefeitura Municipal de Natividade
Praça Ferreira Rabelo, 04
28920304/0001-96

Anexo III - Relação de Programas

Page 42 of 49

Programa: 0064 ASSISTÊNCIA FARMACÊUTICA

Justificativa: Garantir o acesso dos usuários a medicamentos do componente básico da assistência farmacêutica, evitando demandas judiciais.

Objetivo: Qualificar a Assistência farmacêutica

Público Alvo: População em Geral

Indicador	Unidade de Medida	Ind.Recente	Ind.Futuro	2022	2023	2024	2025
Número de ações de uso racional de mUNID	Unid	0	7	2,00	4,00	6,00	7,00
Número de Remume revisada	UNID Unid	0	4	1,00	1,00	1,00	1,00
Percentual de medicamentos e insumo%	Percentual	0	80	50,00	60,00	70,00	80,00
Percentual de serviço de assistência fa%	Percentual	100	100	100,00	100,00	100,00	100,00

Valores do Programa

	2022	2023	2024	2025	Total Geral
	599.000,00	622.414,00	649.530,02	677.837,66	2.548.781,68

Valores por Categoria

Categoria	2022	2023	2024	2025	Valor Geral
3 DESPESAS CORRENTES	591.000,00	614.014,00	640.710,02	668.576,66	2.514.300,68
4 DESPESAS DE CAPITAL	8.000,00	8.400,00	8.820,00	9.261,00	34.481,00





Prefeitura Municipal de Natividade
Praça Ferreira Rabelo, 04
28920304/0001-96

Anexo III - Relação de Programas

Page 43 of 49

Programa: 0065 VIGILÂNCIA SANITÁRIA

Justificativa: Garantir a transversalidade das ações de vigilância na lógica da Rede de Atenção à Saúde (RAS).

Objetivo: Fortalecer a Vigilância em Saúde como norteadora do Modelo de Atenção assegurando a sua transversalidade na RAS.

Público Alvo: População em Geral

Indicador	Unidade de Medida	Ind.Recente	Ind.Futuro	2022	2023	2024	2025
Número de animais castrados, segund	JNID	50	70	50,00	55,00	60,00	70,00
Percentual de municípios que realizam%		66,7	90	70,00	75,00	80,00	90,00
Proporção de animais vacinados na ca%		48,6	100	50,00	70,00	80,00	100,00

Valores do Programa

	2022	2023	2024	2025	Total Geral
	45.000,00	46.619,20	48.563,66	50.589,50	190.772,36

Valores por Categoria

Categoria	2022	2023	2024	2025	Valor Geral
3 DESPESAS CORRENTES	41.500,00	42.944,20	44.704,91	46.537,81	175.686,93
4 DESPESAS DE CAPITAL	3.500,00	3.675,00	3.858,75	4.051,69	15.085,44





Prefeitura Municipal de Natividade
Praça Ferreira Rabelo, 04
28920304/0001-96

Anexo III - Relação de Programas

Page 44 of 49

Programa: 0066 VIGILÂNCIA EM SAÚDE - EPIDEMIOLÓGICA E AMBIENTAL

Justificativa: Garantir a transversalidade das ações de vigilância na lógica da Rede de Atenção à Saúde (RAS).

Objetivo: Fortalecer a Vigilância em Saúde como norteadora do Modelo de Atenção assegurando a sua transversalidade na RAS.

Público Alvo: População em Geral

Indicador	Unidade de Medida	Ind.Recente	Ind.Futuro	2022	2023	2024	2025
Número absoluto de óbitos por dengue	UNID	0	0	0,00	0,00	0,00	0,00
Número de ciclos que atingiram mínimo	UNID	3	6	4,00	5,00	6,00	6,00
Número de unidades de saúde com selo	UNID	7	8	7,00	8,00	8,00	8,00
Percentual de cobertura vacinal de ac	%	96	100	100,00	100,00	100,00	100,00
Percentual de Estruturação de serviços	%	100	100	100,00	100,00	100,00	100,00
Percentual de ações de preparação e %	%	100	100	100,00	100,00	100,00	100,00
Proporção de análises realizadas em a	%	83	90	83,00	85,00	87,00	90,00
Proporção de casos anti-HCV reagente	%	0	90	30,00	50,00	70,00	90,00
Proporção de casos de doenças de no	%	50	80	55,00	60,00	70,00	80,00
Proporção de cura de casos novos de %	%	100	100	100,00	100,00	100,00	100,00
Proporção de cura dos casos novos de	%	100	100	100,00	100,00	100,00	100,00
Proporção de exames anti-HIV realizad	%	100	100	100,00	100,00	100,00	100,00
Proporção de notificações de violência	%	75	100	80,00	90,00	100,00	100,00
Proporção de óbitos de mulheres em id	%	100	100	100,00	100,00	100,00	100,00
Proporção de óbitos infantis e fetais in	%	100	100	100,00	100,00	100,00	100,00
Proporção de preenchimento do camp	%	100	100	100,00	100,00	100,00	100,00
Proporção de registro de óbitos com ca	%	96	98	96,00	96,00	97,00	98,00
Proporção de usuários com carga viral	%	0	95	30,00	50,00	70,00	95,00

Valores do Programa

2022	2023	2024	2025	Total Geral
282.000,00	292.079,60	304.220,24	316.866,91	1.195.166,75

Valores por Categoria

Categoria	2022	2023	2024	2025	Valor Geral
3 DESPESAS CORRENTES	264.500,00	273.704,60	284.926,49	296.608,47	1.119.739,56
4 DESPESAS DE CAPITAL	17.500,00	18.375,00	19.293,75	20.258,44	75.427,19





Prefeitura Municipal de Natividade
Praça Ferreira Rabelo, 04
28920304/0001-96

Anexo III - Relação de Programas

Page 45 of 49

Programa: 0070 Gestão SUS - Servidor

Justificativa: Necessidade de compatibilização de dados.

Objetivo: Prover informação confiável acerca da validade dos itens em estoque com o objetivo de subsidiar o planejamento de aquisição, minimizando as perdas por vencimento e agilizando eventuais ações de recolhimento

Público Alvo: Servidores

Indicador	Unidade de Medida	Ind.Recente	Ind.Futuro	2022	2023	2024	2025
Número de plano elaborado	UNID	0	1	1,00	1,00	1,00	1,00
Número de sistema de informação impUNID		1	1	1,00	1,00	1,00	1,00
Percentual de profissionais capacitado%		100	100	100,00	100,00	100,00	100,00

Valores do Programa

2022	2023	2024	2025	Total Geral
------	------	------	------	-------------

Programa: 0071 PROTEÇÃO A PESSOA IDOSA

Justificativa: Promover ações para garantir melhor qualidade de vida à pessoa idosa.

Objetivo: Criar programas e atividades com o objetivo de atender a população idosa do município.

Público Alvo: Municípios

Indicador	Unidade de Medida	Ind.Recente	Ind.Futuro	2022	2023	2024	2025
Idosos Assistidos	% Percentual	53	100	64,00	72,00	88,00	100,00

Valores do Programa

2022	2023	2024	2025	Total Geral
253.442,70	262.262,51	273.015,27	284.208,89	1.072.929,37

Valores por Categoria

Categoria	2022	2023	2024	2025	Valor Geral
3 DESPESAS CORRENTES	245.442,70	253.984,11	264.397,45	275.237,75	1.039.062,01
4 DESPESAS DE CAPITAL	8.000,00	8.278,40	8.617,81	8.971,14	33.867,36





Prefeitura Municipal de Natividade
Praça Ferreira Rabelo, 04
28920304/0001-96

Anexo III - Relação de Programas

Page 46 of 49

Programa: 0072 PLANO DE PAGAMENTO DE PRECATÓRIOS

Justificativa: Controlar e garantir o pagamento dos precatórios aos interessados de direito.

Objetivo: Criar uma plano de gerenciamento para os pagamentos de precatórios.

Público Alvo: Municípios

Indicador	Unidade de Medida		Ind.Recente	Ind.Futuro	2022	2023	2024	2025
Precatório Quitado	%	Percentual	22	60	34,00	45,00	51,00	60,00

Valores do Programa

	2022	2023	2024	2025	Total Geral
	820.000,00	848.536,00	883.325,98	919.542,34	3.471.404,32

Valores por Categoria

Categoria	2022	2023	2024	2025	Valor Geral
3 DESPESAS CORRENTES	820.000,00	848.536,00	883.325,98	919.542,34	3.471.404,32

Programa: 0073 PROGRAMA COZINHA COMUNITÁRIA

Justificativa: As Cozinhas Comunitárias desenvolvem atividades de inclusão social produtiva, fortalecimento da ação coletiva e da identidade comunitária e ações de educação alimentar e nutricional

Objetivo: Garantir o acesso a uma refeição saudável e adequada para os que estão em situação de vulnerabilidade social e insegurança alimentar e nutricional.

Público Alvo: Municípios

Valores do Programa

	2022	2023	2024	2025	Total Geral
	60.000,00	155.220,00	161.584,02	168.208,96	545.012,98

Valores por Categoria

Categoria	2022	2023	2024	2025	Valor Geral
3 DESPESAS CORRENTES	60.000,00	155.220,00	161.584,02	168.208,96	545.012,98





Prefeitura Municipal de Natividade
Praça Ferreira Rabelo, 04
28920304/0001-96

Anexo III - Relação de Programas

Page 47 of 49

Programa: 0074 PROGRAMA DE PROTEÇÃO ANIMAL - "PELOS E PATAS"

Justificativa: Promover políticas de maneira a promover o bem estar animal e garantir a defesa de todas as leis que amparam os mesmo.

Objetivo: I - Promover o bem estar do animal; II - Defender os direitos dos animais; III - Combater o abandono; IV - Combater a procriação não planejada; V - Combater a superpopulação de animais; VI - Estimular a posse responsável através da educação ambiental; VII - Abrigar transitoriamente até o número 100 animais (70 cães e 30 gatos) destinados à adoção; VIII - Incentivar a adoção de animais; IX - Esterilizar gratuitamente os animais domésticos; X - Destinar adequadamente os cadáveres de animais; XI - Cadastrar obrigatoriamente caninos e felinos; XII - Conscientizar a população sobre a posse responsável e o controle reprodutivo dos animais; XIII - Estimular a adoção de animais abandonados; XIV - Difundir a importância do respeito a todas as formas de vida; XV – desenvolver campanhas de educação de proteção e posse de animais de estimação com palestras nas escolas municipais, estaduais e particulares; XVI – atendimento veterinário nas Unidades de Saúde da Família – PSFs; XVII – construção de canil municipal, com limite de vagas, para a política de proteção aos animais; XVIII – trabalho conjunto do médico veterinário, agentes de saúde, vigilância sanitária e ambiental e associação de animais na realização de visitas para investigar problemas de maus tratos contra os animais

Público Alvo: Municípios

Indicador	Unidade de Medida	Ind.Recente	Ind.Futuro	2022	2023	2024	2025
Animais atendidos	% Percentual	0	100	20,00	40,00	50,00	50,00

Valores do Programa

2022	2023	2024	2025	Total Geral
200.000,00	200.000,00	200.000,00	200.000,00	800.000,00

Valores por Categoria

Categoria	2022	2023	2024	2025	Valor Geral
3 DESPESAS CORRENTES	200.000,00	200.000,00	200.000,00	200.000,00	800.000,00





Prefeitura Municipal de Natividade
Praça Ferreira Rabelo, 04
28920304/0001-96

Anexo III - Relação de Programas

Page 48 of 49

Programa: 0075 PROGRAMA GUARDA MIRIM

Justificativa: Programa tem a finalidade de atender às necessidades básicas dos adolescentes, preferencialmente carentes, assegurando-lhes com absoluta prioridade, respeito à sua condição de pessoa em desenvolvimento, capacitação profissional adequada ao mercado de trabalho, educação, lazer, cultura, saúde, dignidade, respeito à liberdade, e a convivência familiar e comunitária, através de programas de treinamento voltados para o exercício da cidadania, trabalho educativo e profissionalização, procurando colocá-los a salvo de todos e qualquer tipo de negligência, discriminação, exploração e violência.

Objetivo: I- Promover a formação humana, capacitação profissional e inserção no mercado de trabalho dos adolescentes de ambos os sexos, entre 14 e 18 anos incompletos, residentes e domiciliados no Município de Natividade; II- Celebrar convênios, contratos, termos de parcerias e outros institutos jurídicos assemelhados, com a finalidade precípua de prestar serviço junto a instituições públicas e privadas em regime celetista, garantindo ao adolescente todos os direitos trabalhistas garantidos em lei específica. III- Inserir os adolescentes nos Programas de Aprendiz, trabalho educativo e estágio profissionalizante, observando a legislação vigente; IV- Proporcionar o fortalecimento do vínculo pessoal entre adolescentes assistidos pelo programa, o vínculo familiar, comunitário e social, para que se tornem virtuosos cidadãos; V- Orientar e despertar no adolescente assistido o sentido de pertencimento, de cidadania, de solidariedade, de paz, e de justiça, no cumprimento de suas obrigações diárias; VI- Proporcionar ao adolescente frequência, acompanhamento e reforço escolar, ações cívicas, socioculturais, esportivas, recreativas para a sua formação integral; VII- Promover orientação educativa e profissional através de cursos e programas sociais, a serem desenvolvidos em parceria com outras entidades e instituições do Sistema educacional do Município, e outros cursos profissionalizantes de qualquer natureza; VIII- Proporcionar aos jovens assistidos pelo programa que necessitem assistência médica, dentária e psicológica, durante o período do seu vínculo com o programa, envidando esforços para que, no processo psicológico seja estendida também aos seus familiares, orientação específica para a convivência familiar harmoniosa, através de acompanhamento profissional adequado; IX- Articular e sensibilizar o poder público, o empresariado e a sociedade civil que a prática de atos infracionais pelos adolescentes poderá ser diminuída significativamente pelos esforços empreendidos por todos e oportunizando educação e formação e inserção dos adolescentes no mercado de trabalho; X- Formar adolescentes para o exercício da plena cidadania, com ações, projetos e programas articulados com a família, a comunidade, o poder público, iniciativa privada e a rede do sistema de garantia de defesa e proteção do adolescente; XI - Prestar serviço como adolescente aprendiz a partir dos 14 até 18 anos incompletos, por um período máximo de 4 (quatro) horas diárias, nas empresas públicas ou privadas, com ou sem fins lucrativos, localizadas no Município de Natividade.

Público Alvo: Municípios

Indicador	Unidade de Medida	Ind.Recente	Ind.Futuro	2022	2023	2024	2025
Implantação da Guarda Mirim Municipal	Und	0	1	1,00	1,00	1,00	1,00

Valores do Programa

2022	2023	2024	2025	Total Geral
200.000,00	200.000,00	200.000,00	200.000,00	800.000,00

Valores por Categoria

Categoria	2022	2023	2024	2025	Valor Geral
3 DESPESAS CORRENTES	200.000,00	200.000,00	200.000,00	200.000,00	800.000,00





Prefeitura Municipal de Natividade
Praça Ferreira Rabelo, 04
28920304/0001-96

Anexo III - Relação de Programas

Page 49 of 49

Programa: 9999 Reserva de Contigência

Justificativa: Adotar medidas de prevenção ao déficit público.

Objetivo: Atender os riscos fiscais e passivos contingentes, bem como, atender as dotações insuficientemente dotadas nos orçamentos.

Público Alvo: Orçamento Municipal

Valores do Programa

	2022	2023	2024	2025	Total Geral
	700.000,00	700.000,00	700.000,00	700.000,00	2.800.000,00

Valores por Categoria

Categoria	2022	2023	2024	2025	Valor Geral
9 RESERVA DE CONTINGÊNCIA	700.000,00	700.000,00	700.000,00	700.000,00	2.800.000,00





Prefeitura Municipal de Natividade

Praça Ferreira Rabelo, 04

28920304/0001-96

Anexo IV - Programas, Metas e Ações - (Situação em 01/01/2022)

Page 1 of 166

Programa: 0000 ENCARGOS PÚBLICOS DIVERSOS

Objetivo: Promover a gestão regular dos passivos decorrentes de decisões judiciais.

Justificativa: Melhor controle das obrigações legais, reduzindo riscos e proporcionando maior visibilidade do custo das dívidas do município.

Público Alvo: Prefeitura Municipal

Ações

Entidade	Unid.Orçam.	ProjAtiv	Função	SubFun.	FonGr.	FonCód.	Categoria Bem/Produto/Serviço	Unid.	Meta 2022	2022	Meta 2023	2023	Meta 2024	2024	Meta 2025	2025
1	PREFEITURA MUNICIPAL DE NATIVIDADE						Dívida controlada	Valor	1	5.000,00	1	5.174,00	1	5.386,13	1	5.606,97
	020404	SEC. MUN. DA RECEITA, FAZENDA E PLANEJAMENTO														
		0000	Gestão e Controle da Dívida e das Contribuições Sociais													
		28	Encargos Especiais													
			123	Administração Financeira												
				1	Exercício Corrente											
					00	Recursos Ordinarios										
						3	DESPESAS CORRENTES									
							Total Geral Financeiro			5.000,00		5.174,00		5.386,13		5.606,97





Prefeitura Municipal de Natividade

Praça Ferreira Rabelo, 04

28920304/0001-96

Anexo IV - Programas, Metas e Ações - (Situação em 01/01/2022)

Page 2 of 166

Programa: 0001 DESENVOLVIMENTO E MODERNIZAÇÃO LEGISLATIVA

Objetivo: Desenvolver atividades Legislativas: elaboração de leis, decretos legislativos e resoluções. Representativas: apresentando os anseios mais prementes da comunidade e Fiscalizada: atuando no acompanhamento concomitante e a posteriori dos atos praticados pelo Executivo.

Justificativa: Necessidade de coordenar os trabalhos legislativos do município, assegurando legalidade e legitimidade dos Atos Legislativos e do Executivo legislando em prol da comunidade.

Público Alvo: Munícipes

Metas

Indicador	Unidade de Medida	Ind.Recente	Ind.Futuro	2022	2023	2024	2025
A definir	- A definir	0	0	0	0	0	0

Ações

Entidade	Unid.Orçam.	ProjAtiv	Função	SubFun.	FonGr.	FonCód.	Categoria Bem/Produto/Serviço	Unid.	Meta 2022	2022	Meta 2023	2023	Meta 2024	2024	Meta 2025	2025
2	CÂMARA MUNICIPAL						A definir	-	1	3.552.400,00	1	3.676.023,52	1	3.826.740,48	1	3.983.636,84
	010101	CAMARA MUNICIPAL														
		2001	Manutenção das Atividades Legislativas													
			01	Legislativa												
				031	Ação Legislativa											
					1	Exercício Corrente										
						01	IMPOSTOS E TRANSF. IMPOSTOS									
							3	DESPESAS CORRENTES								
2	CÂMARA MUNICIPAL						A definir	-	1	149.800,00	1	155.013,04	1	161.368,57	1	167.984,69
	010101	CAMARA MUNICIPAL														
		2001	Manutenção das Atividades Legislativas													
			01	Legislativa												
				031	Ação Legislativa											
					1	Exercício Corrente										
						01	IMPOSTOS E TRANSF. IMPOSTOS									
							4	DESPESAS DE CAPITAL								





Prefeitura Municipal de Natividade

Praça Ferreira Rabelo, 04

28920304/0001-96

Anexo IV - Programas, Metas e Ações - (Situação em 01/01/2022)

Page 3 of 166

Programa: 0001 DESENVOLVIMENTO E MODERNIZAÇÃO LEGISLATIVA

Objetivo: Desenvolver atividades Legislativas: elaboração de leis, decretos legislativos e resoluções. Representativas: apresentando os anseios mais prementes da comunidade e Fiscalizada: atuando no acompanhamento concomitante e a posteriori dos atos praticados pelo Executivo.

Justificativa: Necessidade de coordenar os trabalhos legislativos do município, assegurando legalidade e legitimidade dos Atos Legislativos e do Executivo legislando em prol da comunidade.

Público Alvo: Munícipes

Total Geral Financeiro	3.702.200,00	3.831.036,56	3.988.109,06	4.151.621,53
------------------------	--------------	--------------	--------------	--------------





Prefeitura Municipal de Natividade

Praça Ferreira Rabelo, 04

28920304/0001-96

Anexo IV - Programas, Metas e Ações - (Situação em 01/01/2022)

Page 4 of 166

Programa: 0002 GESTÃO GOVERNAMENTAL

Objetivo: Operacionalizar a gestão integrada entre os Órgãos da Administração Pública Municipal, visando a consecução do interesse público e bem estar social.

Justificativa: A necessidade de interação entre os Órgãos Públicos Municipais para melhor aplicação dos recursos públicos.

Público Alvo: População em geral

Metas

Indicador	Unidade de Medida	Ind.Recente	Ind.Futuro	2022	2023	2024	2025
Aceitação Popular	% Percentual	45	98	56	68	79	98

Ações

Entidade	Unid.Orçam.	ProjAtiv	Função	SubFun.	FonGr.	FonCód.	Categoria	Bem/Produto/Serviço	Unid.	Meta 2022	2022	Meta 2023	2023	Meta 2024	2024	Meta 2025	2025
1	PREFEITURA MUNICIPAL DE NATIVIDADE							A definir	-	1	11.000,00	1	11.382,80	1	11.849,49	1	12.335,32
	020202	SECRETARIA MUNICIPAL GOVERNO															
		2003	Manut. e Gerenciamento das Ativ. da Secretaria Mun. de Governo														
			04	Administração													
				122	Administração Geral												
					1	Exercício Corrente											
						00	Recursos Ordinarios										
							3	DESPESAS CORRENTES									
1	PREFEITURA MUNICIPAL DE NATIVIDADE							A definir	-	1	5.000,00	1	5.174,00	1	5.386,13	1	5.606,97
	020202	SECRETARIA MUNICIPAL GOVERNO															
		2003	Manut. e Gerenciamento das Ativ. da Secretaria Mun. de Governo														
			04	Administração													
				122	Administração Geral												
					1	Exercício Corrente											
						00	Recursos Ordinarios										
							4	DESPESAS DE CAPITAL									





Prefeitura Municipal de Natividade

Praça Ferreira Rabelo, 04

28920304/0001-96

Anexo IV - Programas, Metas e Ações - (Situação em 01/01/2022)

Page 5 of 166

Programa: 0002 GESTÃO GOVERNAMENTAL

Objetivo: Operacionalizar a gestão integrada entre os Órgãos da Administração Pública Municipal, visando a consecução do interesse público e bem estar social.

Justificativa: A necessidade de interação entre os Órgãos Públicos Municipais para melhor aplicação dos recursos públicos.

Público Alvo: População em geral

1	PREFEITURA MUNICIPAL DE NATIVIDADE	A definir	-	1	766.000,00	1	999.616,80	1	1.040.601,09	1	1.083.265,73
	020202	SECRETARIA MUNICIPAL GOVERNO									
		2003	Manut. e Gerenciamento das Ativ. da Secretaria Mun. de Governo								
		04	Administração								
			122	Administração Geral							
				1	Exercício Corrente						
					01	IMPOSTOS E TRANSF. IMPOSTOS					
						3	DESPESAS CORRENTES				
1	PREFEITURA MUNICIPAL DE NATIVIDADE	A definir	-	1	25.000,00	1	25.870,00	1	26.930,67	1	28.034,83
	020202	SECRETARIA MUNICIPAL GOVERNO									
		2003	Manut. e Gerenciamento das Ativ. da Secretaria Mun. de Governo								
		04	Administração								
			122	Administração Geral							
				1	Exercício Corrente						
					03	ROYALTIES - ESTADUAL					
						3	DESPESAS CORRENTES				
1	PREFEITURA MUNICIPAL DE NATIVIDADE	A definir	-	1	194.000,00	1	200.751,20	1	208.982,00	1	217.550,26
	020202	SECRETARIA MUNICIPAL GOVERNO									
		2003	Manut. e Gerenciamento das Ativ. da Secretaria Mun. de Governo								
		04	Administração								
			122	Administração Geral							
				1	Exercício Corrente						
					04	ROYALTIES - FEDERAL					
						3	DESPESAS CORRENTES				





Prefeitura Municipal de Natividade

Praça Ferreira Rabelo, 04

28920304/0001-96

Anexo IV - Programas, Metas e Ações - (Situação em 01/01/2022)

Page 6 of 166

Programa: 0002 GESTÃO GOVERNAMENTAL

Objetivo: Operacionalizar a gestão integrada entre os Órgãos da Administração Pública Municipal, visando a consecução do interesse público e bem estar social.

Justificativa: A necessidade de interação entre os Órgãos Públicos Municipais para melhor aplicação dos recursos públicos.

Público Alvo: População em geral

1	PREFEITURA MUNICIPAL DE NATIVIDADE	A definir	-	1	21.000,00	1	21.730,80	1	22.621,76	1	23.549,26
	020202	SECRETARIA MUNICIPAL GOVERNO									
		2003	Manut. e Gerenciamento das Ativ. da Secretaria Mun. de Governo								
		04	Administração								
		122	Administração Geral								
		1	Exercício Corrente								
			04	ROYALTIES - FEDERAL							
				4	DESPESAS DE CAPITAL						
1	PREFEITURA MUNICIPAL DE NATIVIDADE	A definir	-	1	12.000,00	1	12.417,60	1	12.926,72	1	13.456,72
	020202	SECRETARIA MUNICIPAL GOVERNO									
		2003	Manut. e Gerenciamento das Ativ. da Secretaria Mun. de Governo								
		04	Administração								
		122	Administração Geral								
		1	Exercício Corrente								
			12	Convênios							
				3	DESPESAS CORRENTES						
1	PREFEITURA MUNICIPAL DE NATIVIDADE	A definir	-	1	14.255,00	1	14.751,07	1	15.355,87	1	15.985,46
	020202	SECRETARIA MUNICIPAL GOVERNO									
		2003	Manut. e Gerenciamento das Ativ. da Secretaria Mun. de Governo								
		04	Administração								
		122	Administração Geral								
		1	Exercício Corrente								
			25	Alienação de Bens							
				4	DESPESAS DE CAPITAL						





Prefeitura Municipal de Natividade

Praça Ferreira Rabelo, 04

28920304/0001-96

Anexo IV - Programas, Metas e Ações - (Situação em 01/01/2022)

Page 7 of 166

Programa: 0002 GESTÃO GOVERNAMENTAL

Objetivo: Operacionalizar a gestão integrada entre os Órgãos da Administração Pública Municipal, visando a consecução do interesse público e bem estar social.

Justificativa: A necessidade de interação entre os Órgãos Públicos Municipais para melhor aplicação dos recursos públicos.

Público Alvo: População em geral

1	PREFEITURA MUNICIPAL DE NATIVIDADE		Festas realizadas	Unid	1	1.000,00	1	1.034,80	1	1.077,23	1	1.121,39
	021515	SEC. MUN. DE TURISMO										
		2063	Realização de Festas Populares									
		04	Administração									
		695	Turismo									
		1	Exercício Corrente									
		00	Recursos Ordinarios									
		3	DESPESAS CORRENTES									

1	PREFEITURA MUNICIPAL DE NATIVIDADE		Festas realizadas	Unid	1	1.000,00	1	1.034,80	1	1.077,23	1	1.121,39
	021515	SEC. MUN. DE TURISMO										
		2063	Realização de Festas Populares									
		04	Administração									
		695	Turismo									
		1	Exercício Corrente									
		01	IMPOSTOS E TRANSF. IMPOSTOS									
		3	DESPESAS CORRENTES									

1	PREFEITURA MUNICIPAL DE NATIVIDADE		Festas realizadas	Unid	1	38.500,00	1	39.839,80	1	41.473,23	1	43.173,63
	021515	SEC. MUN. DE TURISMO										
		2063	Realização de Festas Populares									
		04	Administração									
		695	Turismo									
		1	Exercício Corrente									
		04	ROYALTIES - FEDERAL									
		3	DESPESAS CORRENTES									





Prefeitura Municipal de Natividade

Praça Ferreira Rabelo, 04

28920304/0001-96

Anexo IV - Programas, Metas e Ações - (Situação em 01/01/2022)

Page 8 of 166

Programa: 0002 GESTÃO GOVERNAMENTAL

Objetivo: Operacionalizar a gestão integrada entre os Órgãos da Administração Pública Municipal, visando a consecução do interesse público e bem estar social.

Justificativa: A necessidade de interação entre os Órgãos Públicos Municipais para melhor aplicação dos recursos públicos.

Público Alvo: População em geral

Total Geral Financeiro	1.088.755,00	1.333.603,67	1.388.281,42	1.445.200,96
------------------------	--------------	--------------	--------------	--------------





Prefeitura Municipal de Natividade

Praça Ferreira Rabelo, 04

28920304/0001-96

Anexo IV - Programas, Metas e Ações - (Situação em 01/01/2022)

Page 9 of 166

Programa: 0003 GESTÃO DAS FINANÇAS MUNICIPAIS

Objetivo: Aperfeiçoar os procedimentos e métodos de gestão tributária e arrecadação dos tributos com maior eficiência e planejamento entre as receitas e os dispêndios, bem como a utilização de sistemas gerenciais e ferramentas de planejamento concorrendo para o desenvolvimento econômico municipal.

Justificativa: Combater a evasão fiscal e dinamizar ações para incrementar a arrecadação do Município de Natividade.

Público Alvo: Administração Municipal

Metas

Indicador	Unidade de Medida	Ind.Recente	Ind.Futuro	2022	2023	2024	2025
Arrecadação Tributária	% Percentual	72	100	77	85	93	100
Cobrança dívida ativa	% Percentual	48	100	63	75	89	100

Ações

Entidade	Unid.Orçam.	ProjAtiv	Função	SubFun.	FonGr.	FonCód.	Categoria	Bem/Produto/Serviço	Unid.	Meta 2022	2022	Meta 2023	2023	Meta 2024	2024	Meta 2025	2025
1	PREFEITURA MUNICIPAL DE NATIVIDADE							Dívida controlada	Valor	1	1.600.000,00	1	1.655.680,00	1	1.723.562,88	1	1.794.228,96
	020404	SEC. MUN. DA RECEITA, FAZENDA E PLANEJAMENTO															
		0000	Gestão e Controle da Dívida e das Contribuições Sociais														
			28	Encargos Especiais													
				123	Administração Financeira												
					1	Exercício Corrente											
						01	IMPOSTOS E TRANSF. IMPOSTOS										
							3	DESPEAS CORRENTES									
1	PREFEITURA MUNICIPAL DE NATIVIDADE							Dívida controlada	Valor	1	2.150.000,00	1	2.224.820,00	1	2.316.037,62	1	2.410.995,16
	020404	SEC. MUN. DA RECEITA, FAZENDA E PLANEJAMENTO															
		0000	Gestão e Controle da Dívida e das Contribuições Sociais														
			28	Encargos Especiais													
				123	Administração Financeira												
					1	Exercício Corrente											
						01	IMPOSTOS E TRANSF. IMPOSTOS										
							4	DESPEAS DE CAPITAL									





Prefeitura Municipal de Natividade

Praça Ferreira Rabelo, 04

28920304/0001-96

Anexo IV - Programas, Metas e Ações - (Situação em 01/01/2022)

Page 10 of 166

Programa: 0003 GESTÃO DAS FINANÇAS MUNICIPAIS

Objetivo: Aperfeiçoar os procedimentos e métodos de gestão tributária e arrecadação dos tributos com maior eficiência e planejamento entre as receitas e os dispêndios, bem como a utilização de sistemas gerenciais e ferramentas de planejamento concorrendo para o desenvolvimento econômico municipal.

Justificativa: Combater a evasão fiscal e dinamizar ações para incrementar a arrecadação do Município de Natividade.

Público Alvo: Administração Municipal

1	PREFEITURA MUNICIPAL DE NATIVIDADE	Dívida controlada	Valor	1	136.000,00	1	140.732,80	1	146.502,84	1	152.509,46
	020404	SEC. MUN. DA RECEITA, FAZENDA E PLANEJAMENTO									
		0000	Gestão e Controle da Dívida e das Contribuições Sociais								
		28	Encargos Especiais								
		123	Administração Financeira								
			1	Exercício Corrente							
				04	ROYALTIES - FEDERAL						
					3	DESPESAS CORRENTES					
			Total Geral Financeiro		3.886.000,00		4.021.232,80		4.186.103,34		4.357.733,58





Prefeitura Municipal de Natividade

Praça Ferreira Rabelo, 04

28920304/0001-96

Anexo IV - Programas, Metas e Ações - (Situação em 01/01/2022)

Page 11 of 166

Programa: 0004 SUPORTE COMPLEMENTAR A EDUCAÇÃO

Objetivo: Subsidiar financeiramente ações de e projetos da Secretaria Municipal de Educação, Conselhos Municipais que colaborem para o funcionamento e custeio de despesas da Secretaria Municipal para que essa possa ter condições de continuar suas atividades no desenvolvimento e aprimoramento das atividades educacionais no município de Natividade, estimulando nas crianças habilidades e capacidades que vão além da grade curricular tradicional.

Justificativa: Há necessidade de apoio técnico e financeiro às unidades da rede municipal de educação de forma a colaborar com a manutenção e desenvolvimento do ensino através de melhoria da infraestrutura e aquisição de materiais que corroborem com as práticas diárias nas escolas.

Público Alvo: Professores e Alunos

Metas

Indicador	Unidade de Medida	Ind.Recente	Ind.Futuro	2022	2023	2024	2025
EVASÃO ESCOLAR	%	0,28	0	0	0	0	0
TAXA DE APROVAÇÃO DOS ALUNOS D %		100	100	100	100	100	100

Ações

Entidade	Unid.Orçam.	ProjAtiv	Função	SubFun.	FonGr.	FonCód.	Categoria Bem/Produto/Serviço	Unid.	Meta 2022	2022	Meta 2023	2023	Meta 2024	2024	Meta 2025	2025
5	FUNDO MUNICIPAL DE EDUCAÇÃO						A definir	-	1	98.000,00	1	101.410,40	1	105.568,23	1	109.896,52
	020505	FUNDO MUN. DE EDUCAÇÃO														
		2006	Manutenção das Atividades da Sec. de Educação													
			12	Educação												
				122	Administração Geral											
					1	Exercício Corrente										
						01	IMPOSTOS E TRANSF. IMPOSTOS									
							3	DESPESAS CORRENTES								





Prefeitura Municipal de Natividade

Praça Ferreira Rabelo, 04

28920304/0001-96

Anexo IV - Programas, Metas e Ações - (Situação em 01/01/2022)

Page 12 of 166

Programa: 0004 SUPORTE COMPLEMENTAR A EDUCAÇÃO

Objetivo: Subsidiar financeiramente ações de e projetos da Secretaria Municipal de Educação, Conselhos Municipais que colaborem para o funcionamento e custeio de despesas da Secretaria Municipal para que essa possa ter condições de continuar suas atividades no desenvolvimento e aprimoramento das atividades educacionais no município de Natividade, estimulando nas crianças habilidades e capacidades que vão além da grade curricular tradicional.

Justificativa: Há necessidade de apoio técnico e financeiro às unidades da rede municipal de educação de forma a colaborar com a manutenção e desenvolvimento do ensino através de melhoria da infraestrutura e aquisição de materiais que corroborem com as práticas diárias nas escolas.

Público Alvo: Professores e Alunos

5	FUNDO MUNICIPAL DE EDUCAÇÃO	A definir	-	1	2.000,00	1	2.069,60	1	2.154,45	1	2.242,79
	020505	FUNDO MUN. DE EDUCAÇÃO									
		2006	Manutenção das Atividades da Sec. de Educação								
		12	Educação								
		122	Administração Geral								
		1	Exercício Corrente								
		01	IMPOSTOS E TRANSF. IMPOSTOS								
		4	DESPESAS DE CAPITAL								
5	FUNDO MUNICIPAL DE EDUCAÇÃO	A definir	-	1	117.000,00	1	121.071,60	1	126.035,54	1	131.202,99
	020505	FUNDO MUN. DE EDUCAÇÃO									
		2006	Manutenção das Atividades da Sec. de Educação								
		12	Educação								
		122	Administração Geral								
		1	Exercício Corrente								
		04	ROYALTIES - FEDERAL								
		3	DESPESAS CORRENTES								





Prefeitura Municipal de Natividade

Praça Ferreira Rabelo, 04

28920304/0001-96

Anexo IV - Programas, Metas e Ações - (Situação em 01/01/2022)

Page 13 of 166

Programa: 0004 SUPORTE COMPLEMENTAR A EDUCAÇÃO

Objetivo: Subsidiar financeiramente ações de e projetos da Secretaria Municipal de Educação, Conselhos Municipais que colaborem para o funcionamento e custeio de despesas da Secretaria Municipal para que essa possa ter condições de continuar suas atividades no desenvolvimento e aprimoramento das atividades educacionais no município de Natividade, estimulando nas crianças habilidades e capacidades que vão além da grade curricular tradicional.

Justificativa: Há necessidade de apoio técnico e financeiro às unidades da rede municipal de educação de forma a colaborar com a manutenção e desenvolvimento do ensino através de melhoria da infraestrutura e aquisição de materiais que corroborem com as práticas diárias nas escolas.

Público Alvo: Professores e Alunos

5	FUNDO MUNICIPAL DE EDUCAÇÃO	A definir	-	1	31.000,00	1	32.078,80	1	33.394,03	1	34.763,19
	020505	FUNDO MUN. DE EDUCAÇÃO									
		2006	Manutenção das Atividades da Sec. de Educação								
		12	Educação								
		122	Administração Geral								
		1	Exercício Corrente								
		05	Salario-Educacao								
		3	DESPESAS CORRENTES								
5	FUNDO MUNICIPAL DE EDUCAÇÃO	A definir	-	1	6.000,00	1	6.208,80	1	6.463,36	1	6.728,36
	020505	FUNDO MUN. DE EDUCAÇÃO									
		2006	Manutenção das Atividades da Sec. de Educação								
		12	Educação								
		122	Administração Geral								
		1	Exercício Corrente								
		05	Salario-Educacao								
		4	DESPESAS DE CAPITAL								





Prefeitura Municipal de Natividade

Praça Ferreira Rabelo, 04

28920304/0001-96

Anexo IV - Programas, Metas e Ações - (Situação em 01/01/2022)

Page 14 of 166

Programa: 0004 SUPORTE COMPLEMENTAR A EDUCAÇÃO

Objetivo: Subsidiar financeiramente ações de e projetos da Secretaria Municipal de Educação, Conselhos Municipais que colaborem para o funcionamento e custeio de despesas da Secretaria Municipal para que essa possa ter condições de continuar suas atividades no desenvolvimento e aprimoramento das atividades educacionais no município de Natividade, estimulando nas crianças habilidades e capacidades que vão além da grade curricular tradicional.

Justificativa: Há necessidade de apoio técnico e financeiro às unidades da rede municipal de educação de forma a colaborar com a manutenção e desenvolvimento do ensino através de melhoria da infraestrutura e aquisição de materiais que corroborem com as práticas diárias nas escolas.

Público Alvo: Professores e Alunos

5	FUNDO MUNICIPAL DE EDUCAÇÃO	A definir	-	1	15.000,00	1	15.522,00	1	16.158,40	1	16.820,90
	020505	FUNDO MUN. DE EDUCAÇÃO									
		2006	Manutenção das Atividades da Sec. de Educação								
		12	Educação								
		122	Administração Geral								
		1	Exercício Corrente								
		14	Convênio Educação								
		3	DESPESAS CORRENTES								
5	FUNDO MUNICIPAL DE EDUCAÇÃO	A definir	-	1	10.000,00	1	10.348,00	1	10.772,27	1	11.213,93
	020505	FUNDO MUN. DE EDUCAÇÃO									
		2006	Manutenção das Atividades da Sec. de Educação								
		12	Educação								
		122	Administração Geral								
		1	Exercício Corrente								
		14	Convênio Educação								
		4	DESPESAS DE CAPITAL								





Prefeitura Municipal de Natividade

Praça Ferreira Rabelo, 04

28920304/0001-96

Anexo IV - Programas, Metas e Ações - (Situação em 01/01/2022)

Page 15 of 166

Programa: 0004 SUPORTE COMPLEMENTAR A EDUCAÇÃO

Objetivo: Subsidiar financeiramente ações de e projetos da Secretaria Municipal de Educação, Conselhos Municipais que colaborem para o funcionamento e custeio de despesas da Secretaria Municipal para que essa possa ter condições de continuar suas atividades no desenvolvimento e aprimoramento das atividades educacionais no município de Natividade, estimulando nas crianças habilidades e capacidades que vão além da grade curricular tradicional.

Justificativa: Há necessidade de apoio técnico e financeiro às unidades da rede municipal de educação de forma a colaborar com a manutenção e desenvolvimento do ensino através de melhoria da infraestrutura e aquisição de materiais que corroborem com as práticas diárias nas escolas.

Público Alvo: Professores e Alunos

5	FUNDO MUNICIPAL DE EDUCAÇÃO	A definir	-	1	7.000,00	1	7.243,60	1	7.540,59	1	7.849,75
	020505	FUNDO MUN. DE EDUCAÇÃO									
		2006	Manutenção das Atividades da Sec. de Educação								
		12	Educação								
		122	Administração Geral								
		1	Exercício Corrente								
		18	Transferências do FNDE								
		3	DESPESAS CORRENTES								
5	FUNDO MUNICIPAL DE EDUCAÇÃO	A definir	-	1	9.000,00	1	9.313,20	1	9.695,04	1	10.092,54
	020505	FUNDO MUN. DE EDUCAÇÃO									
		2199	Manutenção das Atividades dos Conselhos Municipais da Educação								
		12	Educação								
		122	Administração Geral								
		1	Exercício Corrente								
		01	IMPOSTOS E TRANSF. IMPOSTOS								
		3	DESPESAS CORRENTES								





Prefeitura Municipal de Natividade

Praça Ferreira Rabelo, 04

28920304/0001-96

Anexo IV - Programas, Metas e Ações - (Situação em 01/01/2022)

Page 16 of 166

Programa: 0004 SUPORTE COMPLEMENTAR A EDUCAÇÃO

Objetivo: Subsidiar financeiramente ações de e projetos da Secretaria Municipal de Educação, Conselhos Municipais que colaborem para o funcionamento e custeio de despesas da Secretaria Municipal para que essa possa ter condições de continuar suas atividades no desenvolvimento e aprimoramento das atividades educacionais no município de Natividade, estimulando nas crianças habilidades e capacidades que vão além da grade curricular tradicional.

Justificativa: Há necessidade de apoio técnico e financeiro às unidades da rede municipal de educação de forma a colaborar com a manutenção e desenvolvimento do ensino através de melhoria da infraestrutura e aquisição de materiais que corroborem com as práticas diárias nas escolas.

Público Alvo: Professores e Alunos

5	FUNDO MUNICIPAL DE EDUCAÇÃO	A definir	-	1	8.000,00	1	8.278,40	1	8.617,81	1	8.971,14
	020505	FUNDO MUN. DE EDUCAÇÃO									
		2199	Manutenção das Atividades dos Conselhos Municipais da Educação								
		12	Educação								
		122	Administração Geral								
		1	Exercício Corrente								
		04	ROYALTIES - FEDERAL								
		3	DESPESAS CORRENTES								
5	FUNDO MUNICIPAL DE EDUCAÇÃO	A definir	-	1	3.000,00	1	3.104,40	1	3.231,68	1	3.364,18
	020505	FUNDO MUN. DE EDUCAÇÃO									
		2199	Manutenção das Atividades dos Conselhos Municipais da Educação								
		12	Educação								
		122	Administração Geral								
		1	Exercício Corrente								
		04	ROYALTIES - FEDERAL								
		4	DESPESAS DE CAPITAL								
			Total Geral Financeiro		306.000,00		316.648,80		329.631,40		343.146,29





Prefeitura Municipal de Natividade

Praça Ferreira Rabelo, 04

28920304/0001-96

Anexo IV - Programas, Metas e Ações - (Situação em 01/01/2022)

Page 17 of 166

Programa: 0005 MODERNIZAÇÃO DA GESTÃO PÚBLICA

Objetivo: Promover o aperfeiçoamento da estrutura administrativa e operacional com a desburocratização das atividades meio para dar soluções eficazes às demandas prementes, considerando a aplicação de meios tecnológicos adequados para se alcançar a eficiência administrativa, gerando soluções para os servidores e cidadãos.

Justificativa: Dar celeridade nas rotinas de trabalho, reduzindo a burocracia característica da Administração Pública, tornando o atendimento ao cidadão mais eficiente.

Público Alvo: Administração Municipal

Metas							
Indicador	Unidade de Medida	Ind.Recente	Ind.Futuro	2022	2023	2024	2025
Percentual de integração entre os Órgãos %	Percentual	56	80	8	8	8	8
Percentual de Órgãos com infraestrutura t %	Percentual	70	95	80	85	90	95





Prefeitura Municipal de Natividade

Praça Ferreira Rabelo, 04

28920304/0001-96

Anexo IV - Programas, Metas e Ações - (Situação em 01/01/2022)

Page 18 of 166

Programa: 0006 APOIO ADMINISTRATIVO

Objetivo: Aperfeiçoar a Gestão de Pessoas na Administração Pública Municipal, orientada por competências e pela democratização das relações de trabalho, visando aumentar a capacidade e do governo na implementação de políticas públicas. .

Justificativa: Necessidade de apoiar a implementação e desenvolvimento dos programas propostos para o Município.

Público Alvo: Órgãos da Administração Pública Direta

Metas

Indicador	Unidade de Medida	Ind.Recente	Ind.Futuro	2022	2023	2024	2025
Em apuração	% Percentual	0	0	0	0	0	0

Ações

Entidade	Unid.Orçam.	ProjAtiv	Função	SubFun.	FonGr.	FonCód.	Categoria Bem/Produto/Serviço	Unid.	Meta 2022	2022	Meta 2023	2023	Meta 2024	2024	Meta 2025	2025
1	PREFEITURA MUNICIPAL DE NATIVIDADE						A definir	-	1	6.000,00	1	6.208,80	1	6.463,36	1	6.728,36
	020303	SEC.MUN.DE ADMINISTRAÇÃO														
		2004	Manut. das Ativ. da Secretaria Mun. de Administração													
			04	Administração												
				122	Administração Geral											
					1	Exercício Corrente										
						00	Recursos Ordinarios									
							3	DESPESAS CORRENTES								
1	PREFEITURA MUNICIPAL DE NATIVIDADE						A definir	-	1	3.764.000,00	1	3.701.947,20	1	3.870.127,04	1	4.045.202,24
	020303	SEC.MUN.DE ADMINISTRAÇÃO														
		2004	Manut. das Ativ. da Secretaria Mun. de Administração													
			04	Administração												
				122	Administração Geral											
					1	Exercício Corrente										
						01	IMPOSTOS E TRANSF. IMPOSTOS									
							3	DESPESAS CORRENTES								





Prefeitura Municipal de Natividade

Praça Ferreira Rabelo, 04

28920304/0001-96

Anexo IV - Programas, Metas e Ações - (Situação em 01/01/2022)

Page 19 of 166

Programa: 0006 APOIO ADMINISTRATIVO

Objetivo: Aperfeiçoar a Gestão de Pessoas na Administração Pública Municipal, orientada por competências e pela democratização das relações de trabalho, visando aumentar a capacidade e do governo na implementação de políticas públicas. .

Justificativa: Necessidade de apoiar a implementação e desenvolvimento dos programas propostos para o Município.

Público Alvo: Órgãos da Administração Pública Direta

1	PREFEITURA MUNICIPAL DE NATIVIDADE	A definir	-	1	87.000,00	1	90.027,60	1	93.718,73	1	97.561,20
	020303	SEC.MUN.DE ADMINISTRAÇÃO									
		2004	Manut. das Ativ. da Secretaria Mun. de Administração								
		04	Administração								
		122	Administração Geral								
		1	Exercício Corrente								
			03 ROYALTIES - ESTADUAL								
			3 DESPESAS CORRENTES								
1	PREFEITURA MUNICIPAL DE NATIVIDADE	A definir	-	1	30.000,00	1	31.044,00	1	32.316,80	1	33.641,79
	020303	SEC.MUN.DE ADMINISTRAÇÃO									
		2004	Manut. das Ativ. da Secretaria Mun. de Administração								
		04	Administração								
		122	Administração Geral								
		1	Exercício Corrente								
			03 ROYALTIES - ESTADUAL								
			4 DESPESAS DE CAPITAL								
1	PREFEITURA MUNICIPAL DE NATIVIDADE	A definir	-	1	1.023.000,00	1	1.067.300,40	1	1.121.309,72	0	1.177.533,42
	020303	SEC.MUN.DE ADMINISTRAÇÃO									
		2004	Manut. das Ativ. da Secretaria Mun. de Administração								
		04	Administração								
		122	Administração Geral								
		1	Exercício Corrente								
			04 ROYALTIES - FEDERAL								
			3 DESPESAS CORRENTES								





Prefeitura Municipal de Natividade

Praça Ferreira Rabelo, 04

28920304/0001-96

Anexo IV - Programas, Metas e Ações - (Situação em 01/01/2022)

Page 20 of 166

Programa: 0006 APOIO ADMINISTRATIVO

Objetivo: Aperfeiçoar a Gestão de Pessoas na Administração Pública Municipal, orientada por competências e pela democratização das relações de trabalho, visando aumentar a capacidade e do governo na implementação de políticas públicas. .

Justificativa: Necessidade de apoiar a implementação e desenvolvimento dos programas propostos para o Município.

Público Alvo: Órgãos da Administração Pública Direta

1	PREFEITURA MUNICIPAL DE NATIVIDADE	A definir	-	1	125.000,00	1	129.350,00	1	134.653,35	1	140.174,14
	020303	SEC.MUN.DE ADMINISTRAÇÃO									
		2004	Manut. das Ativ. da Secretaria Mun. de Administração								
		04	Administração								
		122	Administração Geral								
		1	Exercício Corrente								
			04	ROYALTIES - FEDERAL							
			4	DESPESAS DE CAPITAL							
1	PREFEITURA MUNICIPAL DE NATIVIDADE	A definir	-	1	10.000,00	1	10.348,00	0	10.772,27	0	11.213,93
	020303	SEC.MUN.DE ADMINISTRAÇÃO									
		2004	Manut. das Ativ. da Secretaria Mun. de Administração								
		04	Administração								
		122	Administração Geral								
		1	Exercício Corrente								
			25	Alienação de Bens							
			4	DESPESAS DE CAPITAL							
1	PREFEITURA MUNICIPAL DE NATIVIDADE	Prof. capacitados	-	1	1.000,00	1	1.050,00	1	1.102,50	1	1.157,63
	020303	SEC.MUN.DE ADMINISTRAÇÃO									
		2020	Contratos, Convênios e Termos de Parceria								
		04	Administração								
		122	Administração Geral								
		1	Exercício Corrente								
			04	ROYALTIES - FEDERAL							
			3	DESPESAS CORRENTES							





Prefeitura Municipal de Natividade

Praça Ferreira Rabelo, 04

28920304/0001-96

Anexo IV - Programas, Metas e Ações - (Situação em 01/01/2022)

Page 21 of 166

Programa: 0006 APOIO ADMINISTRATIVO

Objetivo: Aperfeiçoar a Gestão de Pessoas na Administração Pública Municipal, orientada por competências e pela democratização das relações de trabalho, visando aumentar a capacidade e do governo na implementação de políticas públicas. .

Justificativa: Necessidade de apoiar a implementação e desenvolvimento dos programas propostos para o Município.

Público Alvo: Órgãos da Administração Pública Direta

1	PREFEITURA MUNICIPAL DE NATIVIDADE	Vias Públicas Iluminadas	%	1	1.000,00	1	1.050,00	1	1.102,50	1	1.157,63
	020404	SEC. MUN. DA RECEITA, FAZENDA E PLANEJAMENTO									
		2114	Manutenção e Conservação da Rede de Iluminação Pública								
		04	Administração								
		122	Administração Geral								
			1	Exercício Corrente							
				00	Recursos Ordinarios						
					3	DESPESAS CORRENTES					

1	PREFEITURA MUNICIPAL DE NATIVIDADE	Vias Públicas Iluminadas	%	1	637.269,84	0	659.446,83	1	686.484,15	1	714.630,00
	020404	SEC. MUN. DA RECEITA, FAZENDA E PLANEJAMENTO									
		2114	Manutenção e Conservação da Rede de Iluminação Pública								
		04	Administração								
		122	Administração Geral								
			1	Exercício Corrente							
				28	CONTR. ILUMINAÇÃO PÚBLICA - COSIP						
					3	DESPESAS CORRENTES					

1	PREFEITURA MUNICIPAL DE NATIVIDADE	Departamento mantido	Unid	1	8.000,00	1	8.278,40	1	8.617,81	1	8.971,14
	022121	SEC. MUN. DA JUVENTUDE, ESPORTE E LAZER									
		2029	Manutenção das Ativ da Secretaria Mun. da Juventude, Esporte, Cultura e Lazer								
		04	Administração								
		122	Administração Geral								
			1	Exercício Corrente							
				00	Recursos Ordinarios						
					3	DESPESAS CORRENTES					





Prefeitura Municipal de Natividade

Praça Ferreira Rabelo, 04

28920304/0001-96

Anexo IV - Programas, Metas e Ações - (Situação em 01/01/2022)

Page 22 of 166

Programa: 0006 APOIO ADMINISTRATIVO

Objetivo: Aperfeiçoar a Gestão de Pessoas na Administração Pública Municipal, orientada por competências e pela democratização das relações de trabalho, visando aumentar a capacidade e do governo na implementação de políticas públicas. .

Justificativa: Necessidade de apoiar a implementação e desenvolvimento dos programas propostos para o Município.

Público Alvo: Órgãos da Administração Pública Direta

1	PREFEITURA MUNICIPAL DE NATIVIDADE	Departamento mantido	Unid	1	81.000,00	1	83.818,80	1	87.255,37	1	90.832,84
	022121	SEC. MUN. DA JUVENTUDE, ESPORTE E LAZER									
		2029	Manutenção das Ativ da Secretaria Mun. da Juventude, Esporte, Cultura e Lazer								
		04	Administração								
			122	Administração Geral							
				1	Exercício Corrente						
					01	IMPOSTOS E TRANSF. IMPOSTOS					
						3	DESPESAS CORRENTES				
1	PREFEITURA MUNICIPAL DE NATIVIDADE	Departamento mantido	Unid	1	1.000,00	1	1.050,00	1	1.102,50	1	1.157,63
	022121	SEC. MUN. DA JUVENTUDE, ESPORTE E LAZER									
		2029	Manutenção das Ativ da Secretaria Mun. da Juventude, Esporte, Cultura e Lazer								
		04	Administração								
			122	Administração Geral							
				1	Exercício Corrente						
					03	ROYALTIES - ESTADUAL					
						4	DESPESAS DE CAPITAL				
1	PREFEITURA MUNICIPAL DE NATIVIDADE	Departamento mantido	Unid	1	16.000,00	1	16.556,80	1	17.235,63	1	17.942,29
	022121	SEC. MUN. DA JUVENTUDE, ESPORTE E LAZER									
		2029	Manutenção das Ativ da Secretaria Mun. da Juventude, Esporte, Cultura e Lazer								
		04	Administração								
			122	Administração Geral							
				1	Exercício Corrente						
					04	ROYALTIES - FEDERAL					
						3	DESPESAS CORRENTES				





Prefeitura Municipal de Natividade

Praça Ferreira Rabelo, 04

28920304/0001-96

Anexo IV - Programas, Metas e Ações - (Situação em 01/01/2022)

Page 23 of 166

Programa: 0006 APOIO ADMINISTRATIVO

Objetivo: Aperfeiçoar a Gestão de Pessoas na Administração Pública Municipal, orientada por competências e pela democratização das relações de trabalho, visando aumentar a capacidade e do governo na implementação de políticas públicas. .

Justificativa: Necessidade de apoiar a implementação e desenvolvimento dos programas propostos para o Município.

Público Alvo: Órgãos da Administração Pública Direta

1	PREFEITURA MUNICIPAL DE NATIVIDADE	Departamento mantido	Unid	1	1.000,00	1	1.050,00	1	1.102,50	1	1.157,63		
	022121	SEC. MUN. DA JUVENTUDE, ESPORTE E LAZER											
		2029	Manutenção das Ativ da Secretaria Mun. da Juventude, Esporte, Cultura e Lazer										
		04	Administração										
			122	Administração Geral									
				1	Exercício Corrente								
					04	ROYALTIES - FEDERAL							
						4	DESPESAS DE CAPITAL						
					Total Geral Financeiro		5.791.269,84		5.808.526,83		6.073.364,24		6.349.061,86

Programa: 0007 GESTÃO DE PESSOAL E VALORIZAÇÃO DE SERVIDORES

Objetivo: Promover a organização administrativa de forma que os servidores sejam valorizados em função da capacitação e do interesse no aprendizado e aperfeiçoamento constante, contribuindo para a eficiência na gestão pública.

Justificativa: Necessidade de capacitação, reconhecimento e valorização dos servidores públicos municipais.

Público Alvo: Servidores públicos do município

Metas

Indicador	Unidade de Medida	Ind.Recente	Ind.Futuro	2022	2023	2024	2025
Capacitação de Servidores	% Percentual	40	80	50	60	70	80





Prefeitura Municipal de Natividade

Praça Ferreira Rabelo, 04

28920304/0001-96

Anexo IV - Programas, Metas e Ações - (Situação em 01/01/2022)

Page 24 of 166

Programa: 0008 MAIS EDUCAÇÃO

Objetivo: Proporcionar aos educandos condições adequadas de acesso ao processo educacional, garantindo uma educação de qualidade a todos por meio da capacitação profissional dos docentes e fomento e parceria com os conselhos Municipais de Educação e da Criança e do Adolescente, bem como suporte ao conselho do FUNDEB, bem como garantir aos alunos com necessidades especiais o direito ao atendimento educacional especializado. Atender as necessidades nutricionais dos alunos da Educação Básica matriculados na rede pública de ensino.

Justificativa: Proporcionar aos educandos condições adequadas de acesso ao processo educacional, garantindo uma educação de qualidade a todos por meio da capacitação profissional dos docentes, além promover ações de fomento e de parceria com os conselhos Municipais de Educação e da Criança e do Adolescente, bem como suporte ao conselho do FUNDEB e garantir aos alunos com necessidades especiais o direito ao atendimento educacional especializado.

Público Alvo: Crianças e Adolescentes

Metas								
Indicador	Unidade de Medida	Ind.Recente	Ind.Futuro	2022	2023	2024	2025	
ATENDIMENTO A DEMANDA DE MATRI	%	Percentual	100	100	100	100	100	100
CAPACITAÇÃO DE PROFESSORES	%	Percentual	100	100	100	100	100	100
CAPACITAÇÃO PARA CONSELHEIROS	%	Percentual	100	100	100	100	100	100
DEMANDA DE ALUNOS PARA ATENDIM	%	Percentual	100	100	100	100	100	100

Ações																	
Entidade	Unid.Orçam.	ProjAtiv	Função	SubFun.	FonGr.	FonCód.	Categoria	Bem/Produto/Serviço	Unid.	Meta 2022	2022	Meta 2023	2023	Meta 2024	2024	Meta 2025	2025
5	FUNDO MUNICIPAL DE EDUCAÇÃO							Mat adquiridos	Unid	1	4.000,00	1	4.139,20	1	4.308,91	1	4.485,57
	020505	FUNDO MUN. DE EDUCAÇÃO															
		1008	Aquisição de Material Pedagógico														
			12	Educação													
				361	Ensino Fundamental												
					1	Exercício Corrente											
						05	Salario-Educacao										
							3	DESPESAS CORRENTES									





Prefeitura Municipal de Natividade

Praça Ferreira Rabelo, 04

28920304/0001-96

Anexo IV - Programas, Metas e Ações - (Situação em 01/01/2022)

Page 25 of 166

Programa: 0008 MAIS EDUCAÇÃO

Objetivo: Proporcionar aos educandos condições adequadas de acesso ao processo educacional, garantindo uma educação de qualidade a todos por meio da capacitação profissional dos docentes e fomento e parceria com os conselhos Municipais de Educação e da Criança e do Adolescente, bem como suporte ao conselho do FUNDEB, bem como garantir aos alunos com necessidades especiais o direito ao atendimento educacional especializado. Atender as necessidades nutricionais dos alunos da Educação Básica matriculados na rede pública de ensino.

Justificativa: Proporcionar aos educandos condições adequadas de acesso ao processo educacional, garantindo uma educação de qualidade a todos por meio da capacitação profissional dos docentes, além promover ações de fomento e de parceria com os conselhos Municipais de Educação e da Criança e do Adolescente, bem como suporte ao conselho do FUNDEB e garantir aos alunos com necessidades especiais o direito ao atendimento educacional especializado.

Público Alvo: Crianças e Adolescentes

5	FUNDO MUNICIPAL DE EDUCAÇÃO	Mat adquiridos	Unid	1	4.000,00	1	4.139,20	1	4.308,91	1	4.485,57
	020505	FUNDO MUN. DE EDUCAÇÃO									
		1008	Aquisição de Material Pedagógico								
		12	Educação								
		361	Ensino Fundamental								
		1	Exercício Corrente								
		05	Salario-Educacao								
		4	DESPESAS DE CAPITAL								
5	FUNDO MUNICIPAL DE EDUCAÇÃO	Atendimento	-	1	3.000,00	1	3.104,40	1	3.231,68	1	3.364,18
	020505	FUNDO MUN. DE EDUCAÇÃO									
		1015	Implementar Atendimento Especializado aos Alunos								
		12	Educação								
		367	Educação Especial								
		1	Exercício Corrente								
		01	IMPOSTOS E TRANSF. IMPOSTOS								
		3	DESPESAS CORRENTES								





Prefeitura Municipal de Natividade

Praça Ferreira Rabelo, 04

28920304/0001-96

Anexo IV - Programas, Metas e Ações - (Situação em 01/01/2022)

Page 26 of 166

Programa: 0008 MAIS EDUCAÇÃO

Objetivo: Proporcionar aos educandos condições adequadas de acesso ao processo educacional, garantindo uma educação de qualidade a todos por meio da capacitação profissional dos docentes e fomento e parceria com os conselhos Municipais de Educação e da Criança e do Adolescente, bem como suporte ao conselho do FUNDEB, bem como garantir aos alunos com necessidades especiais o direito ao atendimento educacional especializado. Atender as necessidades nutricionais dos alunos da Educação Básica matriculados na rede pública de ensino.

Justificativa: Proporcionar aos educandos condições adequadas de acesso ao processo educacional, garantindo uma educação de qualidade a todos por meio da capacitação profissional dos docentes, além promover ações de fomento e de parceria com os conselhos Municipais de Educação e da Criança e do Adolescente, bem como suporte ao conselho do FUNDEB e garantir aos alunos com necessidades especiais o direito ao atendimento educacional especializado.

Público Alvo: Crianças e Adolescentes

5	FUNDO MUNICIPAL DE EDUCAÇÃO	Atendimento	-	1	1.000,00	1	1.050,00	1	1.102,50	1	1.157,63
	020505	FUNDO MUN. DE EDUCAÇÃO									
		1015	Implementar Atendimento Especializado aos Alunos								
		12	Educação								
		367	Educação Especial								
		1	Exercício Corrente								
		01	IMPOSTOS E TRANSF. IMPOSTOS								
		4	DESPESAS DE CAPITAL								
5	FUNDO MUNICIPAL DE EDUCAÇÃO	Atendimento	-	1	2.000,00	1	2.069,60	1	2.154,45	1	2.242,79
	020505	FUNDO MUN. DE EDUCAÇÃO									
		1015	Implementar Atendimento Especializado aos Alunos								
		12	Educação								
		367	Educação Especial								
		1	Exercício Corrente								
		14	Convênio Educação								
		4	DESPESAS DE CAPITAL								





Prefeitura Municipal de Natividade

Praça Ferreira Rabelo, 04

28920304/0001-96

Anexo IV - Programas, Metas e Ações - (Situação em 01/01/2022)

Page 27 of 166

Programa: 0008 MAIS EDUCAÇÃO

Objetivo: Proporcionar aos educandos condições adequadas de acesso ao processo educacional, garantindo uma educação de qualidade a todos por meio da capacitação profissional dos docentes e fomento e parceria com os conselhos Municipais de Educação e da Criança e do Adolescente, bem como suporte ao conselho do FUNDEB, bem como garantir aos alunos com necessidades especiais o direito ao atendimento educacional especializado. Atender as necessidades nutricionais dos alunos da Educação Básica matriculados na rede pública de ensino.

Justificativa: Proporcionar aos educandos condições adequadas de acesso ao processo educacional, garantindo uma educação de qualidade a todos por meio da capacitação profissional dos docentes, além promover ações de fomento e de parceria com os conselhos Municipais de Educação e da Criança e do Adolescente, bem como suporte ao conselho do FUNDEB e garantir aos alunos com necessidades especiais o direito ao atendimento educacional especializado.

Público Alvo: Crianças e Adolescentes

5	FUNDO MUNICIPAL DE EDUCAÇÃO	UND	-	1	12.000,00	1	12.417,60	1	12.926,72	1	13.456,72
	020505 FUNDO MUN. DE EDUCAÇÃO										
	1067 Infraestrutura de Creche e Pré-Escola										
	12 Educação										
	365 Educação Infantil										
	1 Exercício Corrente										
	14 Convênio Educação										
	4 DESPESAS DE CAPITAL										

5	FUNDO MUNICIPAL DE EDUCAÇÃO	UND	-	1	328.370,64	1	339.797,94	1	353.729,65	1	368.232,57
	020505 FUNDO MUN. DE EDUCAÇÃO										
	1067 Infraestrutura de Creche e Pré-Escola										
	13 Cultura										
	365 Educação Infantil										
	1 Exercício Corrente										
	04 ROYALTIES - FEDERAL										
	4 DESPESAS DE CAPITAL										





Prefeitura Municipal de Natividade

Praça Ferreira Rabelo, 04

28920304/0001-96

Anexo IV - Programas, Metas e Ações - (Situação em 01/01/2022)

Page 28 of 166

Programa: 0008 MAIS EDUCAÇÃO

Objetivo: Proporcionar aos educandos condições adequadas de acesso ao processo educacional, garantindo uma educação de qualidade a todos por meio da capacitação profissional dos docentes e fomento e parceria com os conselhos Municipais de Educação e da Criança e do Adolescente, bem como suporte ao conselho do FUNDEB, bem como garantir aos alunos com necessidades especiais o direito ao atendimento educacional especializado. Atender as necessidades nutricionais dos alunos da Educação Básica matriculados na rede pública de ensino.

Justificativa: Proporcionar aos educandos condições adequadas de acesso ao processo educacional, garantindo uma educação de qualidade a todos por meio da capacitação profissional dos docentes, além promover ações de fomento e de parceria com os conselhos Municipais de Educação e da Criança e do Adolescente, bem como suporte ao conselho do FUNDEB e garantir aos alunos com necessidades especiais o direito ao atendimento educacional especializado.

Público Alvo: Crianças e Adolescentes

5	FUNDO MUNICIPAL DE EDUCAÇÃO	A definir	-	1	16.500,00	1	17.074,20	1	17.774,24	1	18.502,99
	020505	FUNDO MUN. DE EDUCAÇÃO									
		2006	Manutenção das Atividades da Sec. de Educação								
		12	Educação								
		365	Educação Infantil								
		1	Exercício Corrente								
		01	IMPOSTOS E TRANSF. IMPOSTOS								
		3	DESPESAS CORRENTES								
5	FUNDO MUNICIPAL DE EDUCAÇÃO	A definir	-	1	1.000,00	1	1.050,00	1	1.102,50	1	1.157,63
	020505	FUNDO MUN. DE EDUCAÇÃO									
		2006	Manutenção das Atividades da Sec. de Educação								
		12	Educação								
		365	Educação Infantil								
		1	Exercício Corrente								
		01	IMPOSTOS E TRANSF. IMPOSTOS								
		4	DESPESAS DE CAPITAL								





Prefeitura Municipal de Natividade

Praça Ferreira Rabelo, 04

28920304/0001-96

Anexo IV - Programas, Metas e Ações - (Situação em 01/01/2022)

Page 29 of 166

Programa: 0008 MAIS EDUCAÇÃO

Objetivo: Proporcionar aos educandos condições adequadas de acesso ao processo educacional, garantindo uma educação de qualidade a todos por meio da capacitação profissional dos docentes e fomento e parceria com os conselhos Municipais de Educação e da Criança e do Adolescente, bem como suporte ao conselho do FUNDEB, bem como garantir aos alunos com necessidades especiais o direito ao atendimento educacional especializado. Atender as necessidades nutricionais dos alunos da Educação Básica matriculados na rede pública de ensino.

Justificativa: Proporcionar aos educandos condições adequadas de acesso ao processo educacional, garantindo uma educação de qualidade a todos por meio da capacitação profissional dos docentes, além promover ações de fomento e de parceria com os conselhos Municipais de Educação e da Criança e do Adolescente, bem como suporte ao conselho do FUNDEB e garantir aos alunos com necessidades especiais o direito ao atendimento educacional especializado.

Público Alvo: Crianças e Adolescentes

5	FUNDO MUNICIPAL DE EDUCAÇÃO	A definir	-	1	250.000,00	1	258.700,00	1	269.306,70	1	280.348,27
	020505	FUNDO MUN. DE EDUCAÇÃO									
		2006	Manutenção das Atividades da Sec. de Educação								
			12	Educação							
				365	Educação Infantil						
					1	Exercício Corrente					
						04	ROYALTIES - FEDERAL				
							3	DESPESAS CORRENTES			
5	FUNDO MUNICIPAL DE EDUCAÇÃO	A definir	-	1	4.500,00	1	4.656,60	1	4.847,52	1	5.046,27
	020505	FUNDO MUN. DE EDUCAÇÃO									
		2006	Manutenção das Atividades da Sec. de Educação								
			12	Educação							
				365	Educação Infantil						
					1	Exercício Corrente					
						05	Salario-Educacao				
							3	DESPESAS CORRENTES			





Prefeitura Municipal de Natividade

Praça Ferreira Rabelo, 04

28920304/0001-96

Anexo IV - Programas, Metas e Ações - (Situação em 01/01/2022)

Page 30 of 166

Programa: 0008 MAIS EDUCAÇÃO

Objetivo: Proporcionar aos educandos condições adequadas de acesso ao processo educacional, garantindo uma educação de qualidade a todos por meio da capacitação profissional dos docentes e fomento e parceria com os conselhos Municipais de Educação e da Criança e do Adolescente, bem como suporte ao conselho do FUNDEB, bem como garantir aos alunos com necessidades especiais o direito ao atendimento educacional especializado. Atender as necessidades nutricionais dos alunos da Educação Básica matriculados na rede pública de ensino.

Justificativa: Proporcionar aos educandos condições adequadas de acesso ao processo educacional, garantindo uma educação de qualidade a todos por meio da capacitação profissional dos docentes, além promover ações de fomento e de parceria com os conselhos Municipais de Educação e da Criança e do Adolescente, bem como suporte ao conselho do FUNDEB e garantir aos alunos com necessidades especiais o direito ao atendimento educacional especializado.

Público Alvo: Crianças e Adolescentes

5	FUNDO MUNICIPAL DE EDUCAÇÃO	A definir	-	1	15.000,00	1	15.522,00	1	16.158,40	1	16.820,90
	020505	FUNDO MUN. DE EDUCAÇÃO									
		2006	Manutenção das Atividades da Sec. de Educação								
		12	Educação								
		365	Educação Infantil								
		1	Exercício Corrente								
		05	Salario-Educacao								
		4	DESPESAS DE CAPITAL								
5	FUNDO MUNICIPAL DE EDUCAÇÃO	A definir	-	1	7.000,00	1	7.243,60	1	7.540,59	1	7.849,75
	020505	FUNDO MUN. DE EDUCAÇÃO									
		2006	Manutenção das Atividades da Sec. de Educação								
		12	Educação								
		365	Educação Infantil								
		1	Exercício Corrente								
		14	Convênio Educação								
		3	DESPESAS CORRENTES								





Prefeitura Municipal de Natividade

Praça Ferreira Rabelo, 04

28920304/0001-96

Anexo IV - Programas, Metas e Ações - (Situação em 01/01/2022)

Page 31 of 166

Programa: 0008 MAIS EDUCAÇÃO

Objetivo: Proporcionar aos educandos condições adequadas de acesso ao processo educacional, garantindo uma educação de qualidade a todos por meio da capacitação profissional dos docentes e fomento e parceria com os conselhos Municipais de Educação e da Criança e do Adolescente, bem como suporte ao conselho do FUNDEB, bem como garantir aos alunos com necessidades especiais o direito ao atendimento educacional especializado. Atender as necessidades nutricionais dos alunos da Educação Básica matriculados na rede pública de ensino.

Justificativa: Proporcionar aos educandos condições adequadas de acesso ao processo educacional, garantindo uma educação de qualidade a todos por meio da capacitação profissional dos docentes, além promover ações de fomento e de parceria com os conselhos Municipais de Educação e da Criança e do Adolescente, bem como suporte ao conselho do FUNDEB e garantir aos alunos com necessidades especiais o direito ao atendimento educacional especializado.

Público Alvo: Crianças e Adolescentes

5	FUNDO MUNICIPAL DE EDUCAÇÃO	Cursos realizados	-	1	2.000,00	1	2.100,00	1	2.205,00	1	2.315,25
	020505	FUNDO MUN. DE EDUCAÇÃO									
		2024	Realizar Cursos de Capacitação para Profissionais do Ensino								
		12	Educação								
		361	Ensino Fundamental								
		1	Exercício Corrente								
		01	IMPOSTOS E TRANSF. IMPOSTOS								
		3	DESPESAS CORRENTES								
5	FUNDO MUNICIPAL DE EDUCAÇÃO	Atividades gerenciadas	-	1	6.741.000,00	1	6.915.579,25	1	7.175.293,58	1	7.559.310,88
	020505	FUNDO MUN. DE EDUCAÇÃO									
		2068	Gerenciamento das Atividades de Ens. Fundamental								
		12	Educação								
		361	Ensino Fundamental								
		1	Exercício Corrente								
		01	IMPOSTOS E TRANSF. IMPOSTOS								
		3	DESPESAS CORRENTES								





Prefeitura Municipal de Natividade

Praça Ferreira Rabelo, 04

28920304/0001-96

Anexo IV - Programas, Metas e Ações - (Situação em 01/01/2022)

Page 32 of 166

Programa: 0008 MAIS EDUCAÇÃO

Objetivo: Proporcionar aos educandos condições adequadas de acesso ao processo educacional, garantindo uma educação de qualidade a todos por meio da capacitação profissional dos docentes e fomento e parceria com os conselhos Municipais de Educação e da Criança e do Adolescente, bem como suporte ao conselho do FUNDEB, bem como garantir aos alunos com necessidades especiais o direito ao atendimento educacional especializado. Atender as necessidades nutricionais dos alunos da Educação Básica matriculados na rede pública de ensino.

Justificativa: Proporcionar aos educandos condições adequadas de acesso ao processo educacional, garantindo uma educação de qualidade a todos por meio da capacitação profissional dos docentes, além promover ações de fomento e de parceria com os conselhos Municipais de Educação e da Criança e do Adolescente, bem como suporte ao conselho do FUNDEB e garantir aos alunos com necessidades especiais o direito ao atendimento educacional especializado.

Público Alvo: Crianças e Adolescentes

5	FUNDO MUNICIPAL DE EDUCAÇÃO	Atividades gerenciadas	-	1	63.345,00	1	65.549,41	1	68.236,93	1	71.034,65
	020505	FUNDO MUN. DE EDUCAÇÃO									
		2068	Gerenciamento das Atividades de Ens. Fundamental								
		12	Educação								
		361	Ensino Fundamental								
		1	Exercício Corrente								
		01	IMPOSTOS E TRANSF. IMPOSTOS								
		4	DESPESAS DE CAPITAL								
5	FUNDO MUNICIPAL DE EDUCAÇÃO	Atividades gerenciadas	-	1	910.000,00	1	941.668,00	1	980.276,39	1	1.020.467,72
	020505	FUNDO MUN. DE EDUCAÇÃO									
		2068	Gerenciamento das Atividades de Ens. Fundamental								
		12	Educação								
		361	Ensino Fundamental								
		1	Exercício Corrente								
		04	ROYALTIES - FEDERAL								
		3	DESPESAS CORRENTES								





Prefeitura Municipal de Natividade

Praça Ferreira Rabelo, 04

28920304/0001-96

Anexo IV - Programas, Metas e Ações - (Situação em 01/01/2022)

Page 33 of 166

Programa: 0008 MAIS EDUCAÇÃO

Objetivo: Proporcionar aos educandos condições adequadas de acesso ao processo educacional, garantindo uma educação de qualidade a todos por meio da capacitação profissional dos docentes e fomento e parceria com os conselhos Municipais de Educação e da Criança e do Adolescente, bem como suporte ao conselho do FUNDEB, bem como garantir aos alunos com necessidades especiais o direito ao atendimento educacional especializado. Atender as necessidades nutricionais dos alunos da Educação Básica matriculados na rede pública de ensino.

Justificativa: Proporcionar aos educandos condições adequadas de acesso ao processo educacional, garantindo uma educação de qualidade a todos por meio da capacitação profissional dos docentes, além promover ações de fomento e de parceria com os conselhos Municipais de Educação e da Criança e do Adolescente, bem como suporte ao conselho do FUNDEB e garantir aos alunos com necessidades especiais o direito ao atendimento educacional especializado.

Público Alvo: Crianças e Adolescentes

5	FUNDO MUNICIPAL DE EDUCAÇÃO	Atividades gerenciadas	-	1	2.000,00	1	2.100,00	1	2.205,00	1	2.315,25
	020505	FUNDO MUN. DE EDUCAÇÃO									
		2068	Gerenciamento das Atividades de Ens. Fundamental								
		12	Educação								
		361	Ensino Fundamental								
		1	Exercício Corrente								
		04	ROYALTIES - FEDERAL								
		4	DESPESAS DE CAPITAL								
5	FUNDO MUNICIPAL DE EDUCAÇÃO	Atividades gerenciadas	-	1	88.000,00	1	91.062,40	1	94.795,96	1	98.682,59
	020505	FUNDO MUN. DE EDUCAÇÃO									
		2068	Gerenciamento das Atividades de Ens. Fundamental								
		12	Educação								
		361	Ensino Fundamental								
		1	Exercício Corrente								
		05	Salario-Educacao								
		3	DESPESAS CORRENTES								





Prefeitura Municipal de Natividade

Praça Ferreira Rabelo, 04

28920304/0001-96

Anexo IV - Programas, Metas e Ações - (Situação em 01/01/2022)

Page 34 of 166

Programa: 0008 MAIS EDUCAÇÃO

Objetivo: Proporcionar aos educandos condições adequadas de acesso ao processo educacional, garantindo uma educação de qualidade a todos por meio da capacitação profissional dos docentes e fomento e parceria com os conselhos Municipais de Educação e da Criança e do Adolescente, bem como suporte ao conselho do FUNDEB, bem como garantir aos alunos com necessidades especiais o direito ao atendimento educacional especializado. Atender as necessidades nutricionais dos alunos da Educação Básica matriculados na rede pública de ensino.

Justificativa: Proporcionar aos educandos condições adequadas de acesso ao processo educacional, garantindo uma educação de qualidade a todos por meio da capacitação profissional dos docentes, além promover ações de fomento e de parceria com os conselhos Municipais de Educação e da Criança e do Adolescente, bem como suporte ao conselho do FUNDEB e garantir aos alunos com necessidades especiais o direito ao atendimento educacional especializado.

Público Alvo: Crianças e Adolescentes

5	FUNDO MUNICIPAL DE EDUCAÇÃO	Atividades gerenciadas	-	1	29.000,00	1	30.009,20	1	31.239,58	1	32.520,40
	020505	FUNDO MUN. DE EDUCAÇÃO									
		2068	Gerenciamento das Atividades de Ens. Fundamental								
		12	Educação								
		361	Ensino Fundamental								
		1	Exercício Corrente								
		05	Salario-Educacao								
		4	DESPESAS DE CAPITAL								
5	FUNDO MUNICIPAL DE EDUCAÇÃO	Atividades gerenciadas	-	1	60.190,00	1	62.284,61	1	64.838,28	1	67.496,65
	020505	FUNDO MUN. DE EDUCAÇÃO									
		2068	Gerenciamento das Atividades de Ens. Fundamental								
		12	Educação								
		361	Ensino Fundamental								
		1	Exercício Corrente								
		06	ROYALTIES PRE-SÁL - EDUCAÇÃO E SAÚDE								
		3	DESPESAS CORRENTES								





Prefeitura Municipal de Natividade

Praça Ferreira Rabelo, 04

28920304/0001-96

Anexo IV - Programas, Metas e Ações - (Situação em 01/01/2022)

Page 35 of 166

Programa: 0008 MAIS EDUCAÇÃO

Objetivo: Proporcionar aos educandos condições adequadas de acesso ao processo educacional, garantindo uma educação de qualidade a todos por meio da capacitação profissional dos docentes e fomento e parceria com os conselhos Municipais de Educação e da Criança e do Adolescente, bem como suporte ao conselho do FUNDEB, bem como garantir aos alunos com necessidades especiais o direito ao atendimento educacional especializado. Atender as necessidades nutricionais dos alunos da Educação Básica matriculados na rede pública de ensino.

Justificativa: Proporcionar aos educandos condições adequadas de acesso ao processo educacional, garantindo uma educação de qualidade a todos por meio da capacitação profissional dos docentes, além promover ações de fomento e de parceria com os conselhos Municipais de Educação e da Criança e do Adolescente, bem como suporte ao conselho do FUNDEB e garantir aos alunos com necessidades especiais o direito ao atendimento educacional especializado.

Público Alvo: Crianças e Adolescentes

5	FUNDO MUNICIPAL DE EDUCAÇÃO	Atividades gerenciadas	-	1	1.000,00	1	1.050,00	1	1.102,50	1	1.157,63
	020505	FUNDO MUN. DE EDUCAÇÃO									
		2068	Gerenciamento das Atividades de Ens. Fundamental								
			12	Educação							
				361	Ensino Fundamental						
					1	Exercício Corrente					
						06	ROYALTIES PRE-SÁL - EDUCAÇÃO E SAÚDE				
							4	DESPESAS DE CAPITAL			
5	FUNDO MUNICIPAL DE EDUCAÇÃO	Atividades gerenciadas	-	1	503.000,00	1	520.504,40	1	541.845,08	1	564.060,73
	020505	FUNDO MUN. DE EDUCAÇÃO									
		2068	Gerenciamento das Atividades de Ens. Fundamental								
			12	Educação							
				361	Ensino Fundamental						
					1	Exercício Corrente					
						18	Transferências do FNDE				
							3	DESPESAS CORRENTES			





Prefeitura Municipal de Natividade

Praça Ferreira Rabelo, 04

28920304/0001-96

Anexo IV - Programas, Metas e Ações - (Situação em 01/01/2022)

Page 36 of 166

Programa: 0008 MAIS EDUCAÇÃO

Objetivo: Proporcionar aos educandos condições adequadas de acesso ao processo educacional, garantindo uma educação de qualidade a todos por meio da capacitação profissional dos docentes e fomento e parceria com os conselhos Municipais de Educação e da Criança e do Adolescente, bem como suporte ao conselho do FUNDEB, bem como garantir aos alunos com necessidades especiais o direito ao atendimento educacional especializado. Atender as necessidades nutricionais dos alunos da Educação Básica matriculados na rede pública de ensino.

Justificativa: Proporcionar aos educandos condições adequadas de acesso ao processo educacional, garantindo uma educação de qualidade a todos por meio da capacitação profissional dos docentes, além promover ações de fomento e de parceria com os conselhos Municipais de Educação e da Criança e do Adolescente, bem como suporte ao conselho do FUNDEB e garantir aos alunos com necessidades especiais o direito ao atendimento educacional especializado.

Público Alvo: Crianças e Adolescentes

5	FUNDO MUNICIPAL DE EDUCAÇÃO	Transporte realizado	-	1	17.000,00	1	17.591,60	1	18.312,86	1	19.063,68
	020505	FUNDO MUN. DE EDUCAÇÃO									
		2077	Apoio ao Ensino Superior								
			12	Educação							
				364	Ensino Superior						
					1	Exercício Corrente					
						01	IMPOSTOS E TRANSF. IMPOSTOS				
							3	DESPESAS CORRENTES			

5	FUNDO MUNICIPAL DE EDUCAÇÃO	Transporte realizado	-	1	237.800,00	1	246.075,44	1	256.164,53	1	266.667,28
	020505	FUNDO MUN. DE EDUCAÇÃO									
		2077	Apoio ao Ensino Superior								
			12	Educação							
				364	Ensino Superior						
					1	Exercício Corrente					
						04	ROYALTIES - FEDERAL				
							3	DESPESAS CORRENTES			





Prefeitura Municipal de Natividade

Praça Ferreira Rabelo, 04

28920304/0001-96

Anexo IV - Programas, Metas e Ações - (Situação em 01/01/2022)

Page 37 of 166

Programa: 0008 MAIS EDUCAÇÃO

Objetivo: Proporcionar aos educandos condições adequadas de acesso ao processo educacional, garantindo uma educação de qualidade a todos por meio da capacitação profissional dos docentes e fomento e parceria com os conselhos Municipais de Educação e da Criança e do Adolescente, bem como suporte ao conselho do FUNDEB, bem como garantir aos alunos com necessidades especiais o direito ao atendimento educacional especializado. Atender as necessidades nutricionais dos alunos da Educação Básica matriculados na rede pública de ensino.

Justificativa: Proporcionar aos educandos condições adequadas de acesso ao processo educacional, garantindo uma educação de qualidade a todos por meio da capacitação profissional dos docentes, além promover ações de fomento e de parceria com os conselhos Municipais de Educação e da Criança e do Adolescente, bem como suporte ao conselho do FUNDEB e garantir aos alunos com necessidades especiais o direito ao atendimento educacional especializado.

Público Alvo: Crianças e Adolescentes

5	FUNDO MUNICIPAL DE EDUCAÇÃO	Produto	-	1	1.000,00	1	1.050,00	1	1.102,50	1	1.157,63
	020505	FUNDO MUN. DE EDUCAÇÃO									
		2107	Remuneração Demais Profissionais de Educação - 40%								
		12	Educação								
		365	Educação Infantil								
		1	Exercício Corrente								
		15	FUNDEB								
		3	DESPESAS CORRENTES								

5	FUNDO MUNICIPAL DE EDUCAÇÃO	Produto	Und	1	37.000,00	1	38.287,60	1	39.857,39	1	41.491,54
	020505	FUNDO MUN. DE EDUCAÇÃO									
		2120	Realização de Eventos Escolares								
		12	Educação								
		361	Ensino Fundamental								
		1	Exercício Corrente								
		04	ROYALTIES - FEDERAL								
		3	DESPESAS CORRENTES								





Prefeitura Municipal de Natividade

Praça Ferreira Rabelo, 04

28920304/0001-96

Anexo IV - Programas, Metas e Ações - (Situação em 01/01/2022)

Page 38 of 166

Programa: 0008 MAIS EDUCAÇÃO

Objetivo: Proporcionar aos educandos condições adequadas de acesso ao processo educacional, garantindo uma educação de qualidade a todos por meio da capacitação profissional dos docentes e fomento e parceria com os conselhos Municipais de Educação e da Criança e do Adolescente, bem como suporte ao conselho do FUNDEB, bem como garantir aos alunos com necessidades especiais o direito ao atendimento educacional especializado. Atender as necessidades nutricionais dos alunos da Educação Básica matriculados na rede pública de ensino.

Justificativa: Proporcionar aos educandos condições adequadas de acesso ao processo educacional, garantindo uma educação de qualidade a todos por meio da capacitação profissional dos docentes, além promover ações de fomento e de parceria com os conselhos Municipais de Educação e da Criança e do Adolescente, bem como suporte ao conselho do FUNDEB e garantir aos alunos com necessidades especiais o direito ao atendimento educacional especializado.

Público Alvo: Crianças e Adolescentes

5	FUNDO MUNICIPAL DE EDUCAÇÃO	Produto	Und	1	11.000,00	1	11.382,80	1	11.849,49	1	12.335,32
	020505	FUNDO MUN. DE EDUCAÇÃO									
		2120	Realizaçãode Eventos Escolares								
		12	Educação								
		361	Ensino Fundamental								
		1	Exercício Corrente								
		05	Salario-Educacao								
		3	DESPESAS CORRENTES								

5	FUNDO MUNICIPAL DE EDUCAÇÃO	Produto	-	1	60.000,00	1	62.088,00	1	64.633,61	1	67.283,59
	020505	FUNDO MUN. DE EDUCAÇÃO									
		2126	Infraestrutura Escolar								
		12	Educação								
		361	Ensino Fundamental								
		1	Exercício Corrente								
		05	Salario-Educacao								
		4	DESPESAS DE CAPITAL								





Prefeitura Municipal de Natividade

Praça Ferreira Rabelo, 04

28920304/0001-96

Anexo IV - Programas, Metas e Ações - (Situação em 01/01/2022)

Page 39 of 166

Programa: 0008 MAIS EDUCAÇÃO

Objetivo: Proporcionar aos educandos condições adequadas de acesso ao processo educacional, garantindo uma educação de qualidade a todos por meio da capacitação profissional dos docentes e fomento e parceria com os conselhos Municipais de Educação e da Criança e do Adolescente, bem como suporte ao conselho do FUNDEB, bem como garantir aos alunos com necessidades especiais o direito ao atendimento educacional especializado. Atender as necessidades nutricionais dos alunos da Educação Básica matriculados na rede pública de ensino.

Justificativa: Proporcionar aos educandos condições adequadas de acesso ao processo educacional, garantindo uma educação de qualidade a todos por meio da capacitação profissional dos docentes, além promover ações de fomento e de parceria com os conselhos Municipais de Educação e da Criança e do Adolescente, bem como suporte ao conselho do FUNDEB e garantir aos alunos com necessidades especiais o direito ao atendimento educacional especializado.

Público Alvo: Crianças e Adolescentes

5	FUNDO MUNICIPAL DE EDUCAÇÃO	Atividades realizadas	Und	1	4.192.000,00	1	4.337.881,60	1	4.515.734,75	1	4.700.879,87
	020507	FUNDEB									
		2253	Valorização dos Profissionais da Educação - FUNDEB 70% - Ensino Fundamental								
		12	Educação								
		361	Ensino Fundamental								
		1	Exercício Corrente								
		15	FUNDEB								
		3	DESPESAS CORRENTES								
5	FUNDO MUNICIPAL DE EDUCAÇÃO	Atividades realizadas	Und	1	3.205.000,00	1	3.316.534,00	1	3.452.511,89	1	3.594.064,88
	020507	FUNDEB									
		2254	Valorização dos Profissionais da Educação - FUNDEB 70% - Pré Escola								
		12	Educação								
		365	Educação Infantil								
		1	Exercício Corrente								
		15	FUNDEB								
		3	DESPESAS CORRENTES								





Prefeitura Municipal de Natividade

Praça Ferreira Rabelo, 04

28920304/0001-96

Anexo IV - Programas, Metas e Ações - (Situação em 01/01/2022)

Page 40 of 166

Programa: 0008 MAIS EDUCAÇÃO

Objetivo: Proporcionar aos educandos condições adequadas de acesso ao processo educacional, garantindo uma educação de qualidade a todos por meio da capacitação profissional dos docentes e fomento e parceria com os conselhos Municipais de Educação e da Criança e do Adolescente, bem como suporte ao conselho do FUNDEB, bem como garantir aos alunos com necessidades especiais o direito ao atendimento educacional especializado. Atender as necessidades nutricionais dos alunos da Educação Básica matriculados na rede pública de ensino.

Justificativa: Proporcionar aos educandos condições adequadas de acesso ao processo educacional, garantindo uma educação de qualidade a todos por meio da capacitação profissional dos docentes, além promover ações de fomento e de parceria com os conselhos Municipais de Educação e da Criança e do Adolescente, bem como suporte ao conselho do FUNDEB e garantir aos alunos com necessidades especiais o direito ao atendimento educacional especializado.

Público Alvo: Crianças e Adolescentes

5	FUNDO MUNICIPAL DE EDUCAÇÃO	Atividades realizadas	Und	1	1.397.400,00	1	1.446.029,52	1	1.505.316,73	1	1.567.034,72
	020507	FUNDEB									
		2255	Valorização dos Profissionais da Educação - FUNDEB 70% - Creche								
		12	Educação								
		365	Educação Infantil								
		1	Exercício Corrente								
		15	FUNDEB								
		3	DESPESAS CORRENTES								
5	FUNDO MUNICIPAL DE EDUCAÇÃO	Atividades realizadas	Und	1	673.000,00	1	696.420,40	1	724.973,64	1	754.697,56
	020507	FUNDEB									
		2256	Valorização dos Profissionais da Educação - FUNDEB 30% - Ensino Fundamental								
		12	Educação								
		361	Ensino Fundamental								
		1	Exercício Corrente								
		15	FUNDEB								
		3	DESPESAS CORRENTES								





Prefeitura Municipal de Natividade

Praça Ferreira Rabelo, 04

28920304/0001-96

Anexo IV - Programas, Metas e Ações - (Situação em 01/01/2022)

Page 41 of 166

Programa: 0008 MAIS EDUCAÇÃO

Objetivo: Proporcionar aos educandos condições adequadas de acesso ao processo educacional, garantindo uma educação de qualidade a todos por meio da capacitação profissional dos docentes e fomento e parceria com os conselhos Municipais de Educação e da Criança e do Adolescente, bem como suporte ao conselho do FUNDEB, bem como garantir aos alunos com necessidades especiais o direito ao atendimento educacional especializado. Atender as necessidades nutricionais dos alunos da Educação Básica matriculados na rede pública de ensino.

Justificativa: Proporcionar aos educandos condições adequadas de acesso ao processo educacional, garantindo uma educação de qualidade a todos por meio da capacitação profissional dos docentes, além promover ações de fomento e de parceria com os conselhos Municipais de Educação e da Criança e do Adolescente, bem como suporte ao conselho do FUNDEB e garantir aos alunos com necessidades especiais o direito ao atendimento educacional especializado.

Público Alvo: Crianças e Adolescentes

5	FUNDO MUNICIPAL DE EDUCAÇÃO	Atividades realizadas	Und	1	280.000,00	1	289.744,00	1	301.623,50	1	313.990,07
	020507	FUNDEB									
		2256	Valorização dos Profissionais da Educação - FUNDEB 30% - Ensino Fundamental								
		12	Educação								
		367	Educação Especial								
		1	Exercício Corrente								
		15	FUNDEB								
		3	DESPESAS CORRENTES								
5	FUNDO MUNICIPAL DE EDUCAÇÃO	Atividades Realizadas	Und	1	948.140,00	1	981.135,27	1	1.021.361,82	1	1.063.237,65
	020507	FUNDEB									
		2257	Valorização dos Profissionais da Educação - FUNDEB 30% - Pré Escola								
		12	Educação								
		365	Educação Infantil								
		1	Exercício Corrente								
		15	FUNDEB								
		3	DESPESAS CORRENTES								





Prefeitura Municipal de Natividade

Praça Ferreira Rabelo, 04

28920304/0001-96

Anexo IV - Programas, Metas e Ações - (Situação em 01/01/2022)

Page 42 of 166

Programa: 0008 MAIS EDUCAÇÃO

Objetivo: Proporcionar aos educandos condições adequadas de acesso ao processo educacional, garantindo uma educação de qualidade a todos por meio da capacitação profissional dos docentes e fomento e parceria com os conselhos Municipais de Educação e da Criança e do Adolescente, bem como suporte ao conselho do FUNDEB, bem como garantir aos alunos com necessidades especiais o direito ao atendimento educacional especializado. Atender as necessidades nutricionais dos alunos da Educação Básica matriculados na rede pública de ensino.

Justificativa: Proporcionar aos educandos condições adequadas de acesso ao processo educacional, garantindo uma educação de qualidade a todos por meio da capacitação profissional dos docentes, além promover ações de fomento e de parceria com os conselhos Municipais de Educação e da Criança e do Adolescente, bem como suporte ao conselho do FUNDEB e garantir aos alunos com necessidades especiais o direito ao atendimento educacional especializado.

Público Alvo: Crianças e Adolescentes

5	FUNDO MUNICIPAL DE EDUCAÇÃO	Atividades realizadas	Und	1	1.172.400,00	1	1.213.199,52	1	1.262.940,70	1	1.314.721,27
	020507	FUNDEB									
		2258	Valorização dos Profissionais da Educação - FUNDEB 30% - Creche								
		12	Educação								
		365	Educação Infantil								
		1	Exercício Corrente								
		15	FUNDEB								
		3	DESPESAS CORRENTES								
5	FUNDO MUNICIPAL DE EDUCAÇÃO	Atividades realizadas	Und	1	100.000,00	1	103.480,00	1	107.722,68	1	112.139,31
	020507	FUNDEB									
		2259	FUNDEB - Complementação da União - VAAF 70%								
		12	Educação								
		361	Ensino Fundamental								
		1	Exercício Corrente								
		15	FUNDEB								
		3	DESPESAS CORRENTES								





Prefeitura Municipal de Natividade

Praça Ferreira Rabelo, 04

28920304/0001-96

Anexo IV - Programas, Metas e Ações - (Situação em 01/01/2022)

Page 43 of 166

Programa: 0008 MAIS EDUCAÇÃO

Objetivo: Proporcionar aos educandos condições adequadas de acesso ao processo educacional, garantindo uma educação de qualidade a todos por meio da capacitação profissional dos docentes e fomento e parceria com os conselhos Municipais de Educação e da Criança e do Adolescente, bem como suporte ao conselho do FUNDEB, bem como garantir aos alunos com necessidades especiais o direito ao atendimento educacional especializado. Atender as necessidades nutricionais dos alunos da Educação Básica matriculados na rede pública de ensino.

Justificativa: Proporcionar aos educandos condições adequadas de acesso ao processo educacional, garantindo uma educação de qualidade a todos por meio da capacitação profissional dos docentes, além promover ações de fomento e de parceria com os conselhos Municipais de Educação e da Criança e do Adolescente, bem como suporte ao conselho do FUNDEB e garantir aos alunos com necessidades especiais o direito ao atendimento educacional especializado.

Público Alvo: Crianças e Adolescentes

5	FUNDO MUNICIPAL DE EDUCAÇÃO	Atividades realizadas	Und	1	33.000,00	1	34.148,40	1	35.548,48	1	37.005,97
	020507	FUNDEB									
		2259	FUNDEB - Complementação da União - VAAF 70%								
		12	Educação								
		365	Educação Infantil								
		1	Exercício Corrente								
		15	FUNDEB								
		3	DESPESAS CORRENTES								
5	FUNDO MUNICIPAL DE EDUCAÇÃO	Atividades realizadas	Und	1	50.000,00	1	51.740,00	1	53.861,34	1	56.069,65
	020507	FUNDEB									
		2261	FUNDEB - Complemento da União - VAAT 50% - Infantil								
		12	Educação								
		365	Educação Infantil								
		1	Exercício Corrente								
		15	FUNDEB								
		3	DESPESAS CORRENTES								





Prefeitura Municipal de Natividade

Praça Ferreira Rabelo, 04

28920304/0001-96

Anexo IV - Programas, Metas e Ações - (Situação em 01/01/2022)

Page 44 of 166

Programa: 0008 MAIS EDUCAÇÃO

Objetivo: Proporcionar aos educandos condições adequadas de acesso ao processo educacional, garantindo uma educação de qualidade a todos por meio da capacitação profissional dos docentes e fomento e parceria com os conselhos Municipais de Educação e da Criança e do Adolescente, bem como suporte ao conselho do FUNDEB, bem como garantir aos alunos com necessidades especiais o direito ao atendimento educacional especializado. Atender as necessidades nutricionais dos alunos da Educação Básica matriculados na rede pública de ensino.

Justificativa: Proporcionar aos educandos condições adequadas de acesso ao processo educacional, garantindo uma educação de qualidade a todos por meio da capacitação profissional dos docentes, além promover ações de fomento e de parceria com os conselhos Municipais de Educação e da Criança e do Adolescente, bem como suporte ao conselho do FUNDEB e garantir aos alunos com necessidades especiais o direito ao atendimento educacional especializado.

Público Alvo: Crianças e Adolescentes

5	FUNDO MUNICIPAL DE EDUCAÇÃO	Atividades realizadas	Und	1	15.000,00	1	15.522,00	1	16.158,40	1	16.820,90		
	020507	FUNDEB											
		2262	FUNDEB - Complemento da União - VAAT 15% - Despesa Capital										
		12	Educação										
		365	Educação Infantil										
		1	Exercício Corrente										
		15	FUNDEB										
		4	DESPESAS DE CAPITAL										
5	FUNDO MUNICIPAL DE EDUCAÇÃO	Atividades realizadas	Und	1	35.000,00	1	36.218,00	1	37.702,94	1	39.248,76		
	020507	FUNDEB											
		2263	FUNDEB - Complementação VAAT - 35% - Fundamental										
		12	Educação										
		361	Ensino Fundamental										
		1	Exercício Corrente										
		15	FUNDEB										
		3	DESPESAS CORRENTES										
					Total Geral Financeiro		21.512.645,64		22.201.399,76		23.087.908,33		24.124.422,21





Prefeitura Municipal de Natividade

Praça Ferreira Rabelo, 04

28920304/0001-96

Anexo IV - Programas, Metas e Ações - (Situação em 01/01/2022)

Page 45 of 166

Programa: 0009 ALIMENTAÇÃO E NUTRIÇÃO - MERENDA ESCOLAR

Objetivo: Atender as necessidades nutricionais dos alunos da Educação básica matriculados na Rede Pública de Ensino.

Justificativa: A alimentação escolar é um direito Constitucional, como um programa suplementar à educação. Assim, o Município tem a obrigação de prover, promover e garantir que os estudantes recebam alimentação durante o período em que estiverem na escola.

Público Alvo: Alunos da Rede Municipal

Metas

Indicador	Unidade de Medida	Ind.Recente	Ind.Futuro	2022	2023	2024	2025
DÊMANDA DE ALUNOS PARA ATENDIM %		100	100	100	100	100	100

Ações

Entidade	Unid.Orçam.	ProjAtiv	Função	SubFun.	FonGr.	FonCód.	Categoria Bem/Produto/Serviço	Unid.	Meta 2022	2022	Meta 2023	2023	Meta 2024	2024	Meta 2025	2025
5	FUNDO MUNICIPAL DE EDUCAÇÃO						A definir	%	1	62.000,00	1	64.157,60	1	66.788,06	1	69.526,37
	020505	FUNDO MUN. DE EDUCAÇÃO														
		2007	Alimentação e Nutrição Escolar - Ensino Fundamental													
		12	Educação													
			361	Ensino Fundamental												
				1	Exercício Corrente											
					01	IMPOSTOS E TRANSF. IMPOSTOS										
						3	DESPESAS CORRENTES									
5	FUNDO MUNICIPAL DE EDUCAÇÃO						A definir	%	1	151.000,00	1	156.254,80	1	162.661,25	1	169.330,36
	020505	FUNDO MUN. DE EDUCAÇÃO														
		2007	Alimentação e Nutrição Escolar - Ensino Fundamental													
		12	Educação													
			361	Ensino Fundamental												
				1	Exercício Corrente											
					04	ROYALTIES - FEDERAL										
						3	DESPESAS CORRENTES									





Prefeitura Municipal de Natividade

Praça Ferreira Rabelo, 04

28920304/0001-96

Anexo IV - Programas, Metas e Ações - (Situação em 01/01/2022)

Page 46 of 166

Programa: 0009 ALIMENTAÇÃO E NUTRIÇÃO - MERENDA ESCOLAR

Objetivo: Atender as necessidades nutricionais dos alunos da Educação básica matriculados na Rede Pública de Ensino.

Justificativa: A alimentação escolar é um direito Constitucional, como um programa suplementar à educação. Assim, o Município tem a obrigação de prover, promover e garantir que os estudantes recebam alimentação durante o período em que estiverem na escola.

Público Alvo: Alunos da Rede Municipal

5	FUNDO MUNICIPAL DE EDUCAÇÃO	A definir	%	1	5.000,00	1	5.174,00	1	5.386,13	1	5.606,97
	020505	FUNDO MUN. DE EDUCAÇÃO									
		2007	Alimentação e Nutrição Escolar - Ensino Fundamental								
		12	Educação								
		361	Ensino Fundamental								
		1	Exercício Corrente								
		05	Salario-Educacao								
		3	DESPESAS CORRENTES								
5	FUNDO MUNICIPAL DE EDUCAÇÃO	A definir	%	1	10.000,00	1	10.348,00	1	10.772,27	1	11.213,93
	020505	FUNDO MUN. DE EDUCAÇÃO									
		2007	Alimentação e Nutrição Escolar - Ensino Fundamental								
		12	Educação								
		361	Ensino Fundamental								
		1	Exercício Corrente								
		18	Transferências do FNDE								
		3	DESPESAS CORRENTES								
5	FUNDO MUNICIPAL DE EDUCAÇÃO	A definir	-	1	6.230,00	1	6.446,80	1	6.711,12	1	6.986,28
	020505	FUNDO MUN. DE EDUCAÇÃO									
		2010	Alimentação e Nutrição Escolar - Ensino Infantil								
		12	Educação								
		365	Educação Infantil								
		1	Exercício Corrente								
		01	IMPOSTOS E TRANSF. IMPOSTOS								
		3	DESPESAS CORRENTES								





Prefeitura Municipal de Natividade

Praça Ferreira Rabelo, 04

28920304/0001-96

Anexo IV - Programas, Metas e Ações - (Situação em 01/01/2022)

Page 47 of 166

Programa: 0009 ALIMENTAÇÃO E NUTRIÇÃO - MERENDA ESCOLAR

Objetivo: Atender as necessidades nutricionais dos alunos da Educação básica matriculados na Rede Pública de Ensino.

Justificativa: A alimentação escolar é um direito Constitucional, como um programa suplementar à educação. Assim, o Município tem a obrigação de prover, promover e garantir que os estudantes recebam alimentação durante o período em que estiverem na escola.

Público Alvo: Alunos da Rede Municipal

5	FUNDO MUNICIPAL DE EDUCAÇÃO	A definir	-	1	25.000,00	1	25.870,00	1	26.930,67	1	28.034,83
	020505	FUNDO MUN. DE EDUCAÇÃO									
		2010	Alimentação e Nutrição Escolar - Ensino Infantil								
		12	Educação								
		365	Educação Infantil								
		1	Exercício Corrente								
		05	Salario-Educacao								
		3	DESPESAS CORRENTES								
5	FUNDO MUNICIPAL DE EDUCAÇÃO	A definir	-	1	22.000,00	1	22.765,60	1	23.698,99	1	24.670,65
	020505	FUNDO MUN. DE EDUCAÇÃO									
		2010	Alimentação e Nutrição Escolar - Ensino Infantil								
		12	Educação								
		365	Educação Infantil								
		1	Exercício Corrente								
		18	Transferências do FNDE								
		3	DESPESAS CORRENTES								
5	FUNDO MUNICIPAL DE EDUCAÇÃO	Produto	-	1	50.000,00	1	51.740,00	1	53.861,34	1	56.069,65
	020505	FUNDO MUN. DE EDUCAÇÃO									
		2106	Alimentação e Nutrição Escolar - Agricultura Familiar								
		12	Educação								
		361	Ensino Fundamental								
		1	Exercício Corrente								
		01	IMPOSTOS E TRANSF. IMPOSTOS								
		3	DESPESAS CORRENTES								





Prefeitura Municipal de Natividade

Praça Ferreira Rabelo, 04

28920304/0001-96

Anexo IV - Programas, Metas e Ações - (Situação em 01/01/2022)

Page 48 of 166

Programa: 0009 ALIMENTAÇÃO E NUTRIÇÃO - MERENDA ESCOLAR

Objetivo: Atender as necessidades nutricionais dos alunos da Educação básica matriculados na Rede Pública de Ensino.

Justificativa: A alimentação escolar é um direito Constitucional, como um programa suplementar à educação. Assim, o Município tem a obrigação de prover, promover e garantir que os estudantes recebam alimentação durante o período em que estiverem na escola.

Público Alvo: Alunos da Rede Municipal

5	FUNDO MUNICIPAL DE EDUCAÇÃO	Produto	-	1	350.000,00	1	362.180,00	1	377.029,38	1	392.487,58
	020505	FUNDO MUN. DE EDUCAÇÃO									
		2106	Alimentação e Nutrição Escolar - Agricultura Familiar								
		12	Educação								
		361	Ensino Fundamental								
		1	Exercício Corrente								
		18	Transferências do FNDE								
		3	DESPESAS CORRENTES								

5	FUNDO MUNICIPAL DE EDUCAÇÃO	Produto	-	1	11.000,00	1	11.382,80	1	11.849,49	1	12.335,32
	020505	FUNDO MUN. DE EDUCAÇÃO									
		2106	Alimentação e Nutrição Escolar - Agricultura Familiar								
		12	Educação								
		365	Educação Infantil								
		1	Exercício Corrente								
		01	IMPOSTOS E TRANSF. IMPOSTOS								
		3	DESPESAS CORRENTES								

5	FUNDO MUNICIPAL DE EDUCAÇÃO	Produto	-	1	5.000,00	1	5.174,00	1	5.386,13	1	5.606,97
	020505	FUNDO MUN. DE EDUCAÇÃO									
		2106	Alimentação e Nutrição Escolar - Agricultura Familiar								
		12	Educação								
		365	Educação Infantil								
		1	Exercício Corrente								
		18	Transferências do FNDE								
		3	DESPESAS CORRENTES								





Prefeitura Municipal de Natividade

Praça Ferreira Rabelo, 04

28920304/0001-96

Anexo IV - Programas, Metas e Ações - (Situação em 01/01/2022)

Page 49 of 166

Programa: 0009 ALIMENTAÇÃO E NUTRIÇÃO - MERENDA ESCOLAR

Objetivo: Atender as necessidades nutricionais dos alunos da Educação básica matriculados na Rede Pública de Ensino.

Justificativa: A alimentação escolar é um direito Constitucional, como um programa complementar à educação. Assim, o Município tem a obrigação de prover, promover e garantir que os estudantes recebam alimentação durante o período em que estiverem na escola.

Público Alvo: Alunos da Rede Municipal

Total Geral Financeiro	697.230,00	721.493,60	751.074,84	781.868,91
------------------------	------------	------------	------------	------------

Programa: 0010 SAÚDE DE QUALIDADE PARA TODOS - ATENÇÃO BÁSICA - PAB FIXO

Objetivo: Promover o acesso irrestrito às ações de saúde, primando por qualidade, universalização e eficiência, consoante os princípios e normas do SUS.

Justificativa: Proporcionar a melhoria da qualidade dos serviços de saúde ofertados aos cidadãos de Natividade.

Público Alvo: População do Município

Metas

Indicador	Unidade de Medida	Ind.Recente	Ind.Futuro	2022	2023	2024	2025
Cobertura de Acompanhamento das Cond %	Percentual	80	82	82	82	82	82
Cobertura Populacional Estimada de Saúç %	Percentual	10	100	100	100	100	100
Cobertura Populacional Estimada pelas ec %	Percentual	100	100	100	100	100	100
Número de Escovações supervisionadas r Und.	Unidade	0	2500	1000	1500	2000	2500
Número de NASF I Implanatado Implantar Plano Mur	Percentual	0	100	100	100	100	100
Número de óbitos prematuros (de 30 a 69 Óbitos	Pessoas	20	19	19	19	19	19
Porporção de exodontia em relação aos pi Redução r	Percentual	0	10	5	7	10	10
Porporção de Internações por condições s Redução r	Percentual	0	25	10	15	20	25





Prefeitura Municipal de Natividade
Praça Ferreira Rabelo, 04
28920304/0001-96

Anexo IV - Programas, Metas e Ações - (Situação em 01/01/2022)

Page 50 of 166

Programa: 0011 SAÚDE DE QUALIDADE PARA TODOS - ATENÇÃO BÁSICA - PAB VARIÁVEL

Objetivo: Aumentar a atenção por serviços de saúde básica e especializada considerando as ocorrências por sexo e faixa etária que utilizam o sistema público de saúde.

Justificativa: Proporcionar a melhoria da qualidade de vida aos natividadenses.

Público Alvo: População do Município

Metas							
Indicador	Unidade de Medida	Ind.Recente	Ind.Futuro	2022	2023	2024	2025
Cobertura de Acompanhamento das condi %	Percentual	80	82	82	82	82	82
Cobertura populacional estimada de saúde %	Percentual	100	100	100	100	100	100
Cobertura Populacional Estimada pelas ec %	Percentual	100	100	100	100	100	100
Número de escovações supervisionadas r Und.	Unidade	0	2500	1000	1500	2000	2500
Número de NASF I Implantado Implantar c Und.	Unidade	0	1	1	1	1	1
Número de óbitos prematuros (de 30 a 69 Óbitos	Pessoas	20	19	19	19	19	19
Porporção de Internações por condições s Redução c Percentual		0	25	10	15	20	25
Porporção de exodontia em relação aos pi Redução c Percentual		0	10	5	7	10	10





Prefeitura Municipal de Natividade

Praça Ferreira Rabelo, 04

28920304/0001-96

Anexo IV - Programas, Metas e Ações - (Situação em 01/01/2022)

Page 51 of 166

Programa: 0012 PROTEÇÃO SOCIAL A CRIANÇAS E AOS ADOLESCENTES

Objetivo: Promover a dignidade da pessoa humana buscando o resgate dos valores infantis e na adolescência através do desenvolvimento de atividades recreativas e educativas.

Justificativa: Crianças e Adolescentes em estado de vulnerabilidade.

Público Alvo: Crianças e Adolescentes do Município

Metas

Indicador	Unidade de Medida	Ind.Recente	Ind.Futuro	2022	2023	2024	2025
Alunos Matriculados na Rede Municipal	Und. Unidade	1413	1550	1460	1500	1520	1550

Ações

Entidade	Unid.Orçam.	ProjAtiv	Função	SubFun.	FonGr.	FonCód.	Categoria Bem/Produto/Serviço	Unid.	Meta 2022	2022	Meta 2023	2023	Meta 2024	2024	Meta 2025	2025
4	FUNDO MUNICIPAL DE ASSISTÊNCIA SOCIAL						Atividades realizadas	Und	1	8.000,00	1	8.278,40	1	8.617,81	1	8.971,14
	020707	FUNDO MUN. DE ASSISTÊNCIA SOCIAL														
		2226	Programa Criança Feliz													
			08	Assistência Social												
				243	Assistência à Criança e ao Adolescente											
					1	Exercício Corrente										
						17	FNAS									
							3	DESPESAS CORRENTES								
Total Geral Financeiro										8.000,00		8.278,40		8.617,81		8.971,14





Prefeitura Municipal de Natividade

Praça Ferreira Rabelo, 04

28920304/0001-96

Anexo IV - Programas, Metas e Ações - (Situação em 01/01/2022)

Page 52 of 166

Programa: 0013 DESENVOLVIMENTO DAS RELAÇÕES DO TRABALHO E RENDA

Objetivo: Implementar a política nacional de assistência social no Município através do desenvolvimento de ações de proteção social básica e especial, tendo como núcleo de atenção a família, visando sua inclusão social.

Justificativa: Desenvolver instrumentos de controle e incrementar as políticas sociais no município.

Público Alvo: População incluída em Programa Social

Metas

Indicador	Unidade de Medida		Ind.Recente	Ind.Futuro	2022	2023	2024	2025
Instalação de Oficinas temáticas	Und.	Unidade	0	4	1	2	3	4
Percepta abaixo de R\$ 70,00	%	Percentual	1,7	0,8	1,5	1,2	1	0,8
Taxa de Desocupação Municipal	%	Percentual	7,6	6,8	7,4	7,2	7	6,8

Ações

Entidade	Unid.Orçam.	ProjAtiv	Função	SubFun.	FonGr.	FonCód.	Categoria	Bem/Produto/Serviço	Unid.	Meta 2022	2022	Meta 2023	2023	Meta 2024	2024	Meta 2025	2025
4	FUNDO MUNICIPAL DE ASSISTÊNCIA SOCIAL							Projetos desenvolvidos	Und	1	2.000,00	1	2.100,00	1	2.205,00	1	2.315,25
	020707	FUNDO MUN. DE ASSISTÊNCIA SOCIAL															
		1152	CONVÊNIO PLATAFORMA + BRASIL Nº 893995 - APAE - FMAS														
			08	Assistência Social													
				244	Assistência Comunitária												
					1	Exercício Corrente											
						12	Convênios										
							3	DESPESAS CORRENTES									





Prefeitura Municipal de Natividade

Praça Ferreira Rabelo, 04

28920304/0001-96

Anexo IV - Programas, Metas e Ações - (Situação em 01/01/2022)

Page 53 of 166

Programa: 0013 DESENVOLVIMENTO DAS RELAÇÕES DO TRABALHO E RENDA

Objetivo: Implementar a política nacional de assistência social no Município através do desenvolvimento de ações de proteção social básica e especial, tendo como núcleo de atenção a família, visando sua inclusão social.

Justificativa: Desenvolver instrumentos de controle e incrementar as políticas sociais no município.

Público Alvo: População incluída em Programa Social

4	FUNDO MUNICIPAL DE ASSISTÊNCIA SOCIAL	Projeto desenvolvidas	Und	1	2.000,00	1	2.100,00	1	2.205,00	1	2.315,25
	020707 FUNDO MUN. DE ASSISTÊNCIA SOCIAL										
	1153 CONVÊNIO PLATAFORMA + BRASIL Nº 873710 - RECANTO DO BEM VIVER - FMA:										
	08 Assistência Social										
	244 Assistência Comunitária										
	1 Exercício Corrente										
	12 Convênios										
	3 DESPESAS CORRENTES										
4	FUNDO MUNICIPAL DE ASSISTÊNCIA SOCIAL	Projetos realizados	Und	1	25.000,00	1	25.870,00	1	26.930,67	1	28.034,83
	020707 FUNDO MUN. DE ASSISTÊNCIA SOCIAL										
	1154 COVID19 - Portaria 369.2020 FMASocial										
	08 Assistência Social										
	244 Assistência Comunitária										
	1 Exercício Corrente										
	36 COVID										
	3 DESPESAS CORRENTES										
4	FUNDO MUNICIPAL DE ASSISTÊNCIA SOCIAL	Projetos realizados	Und	1	5.000,00	1	5.174,00	1	5.386,13	1	5.606,97
	020707 FUNDO MUN. DE ASSISTÊNCIA SOCIAL										
	1154 COVID19 - Portaria 369.2020 FMASocial										
	08 Assistência Social										
	244 Assistência Comunitária										
	1 Exercício Corrente										
	36 COVID										
	4 DESPESAS DE CAPITAL										





Prefeitura Municipal de Natividade

Praça Ferreira Rabelo, 04

28920304/0001-96

Anexo IV - Programas, Metas e Ações - (Situação em 01/01/2022)

Page 54 of 166

Programa: 0013 DESENVOLVIMENTO DAS RELAÇÕES DO TRABALHO E RENDA

Objetivo: Implementar a política nacional de assistência social no Município através do desenvolvimento de ações de proteção social básica e especial, tendo como núcleo de atenção a família, visando sua inclusão social.

Justificativa: Desenvolver instrumentos de controle e incrementar as políticas sociais no município.

Público Alvo: População incluída em Programa Social

4	FUNDO MUNICIPAL DE ASSISTÊNCIA SOCIAL	Projetos realizados	Und	1	10.000,00	1	10.348,00	1	10.772,27	1	11.213,93
	020707	FUNDO MUN. DE ASSISTÊNCIA SOCIAL									
		1155	COVID19 - Portaria 378.2020 FMASocial								
		08	Assistência Social								
		244	Assistência Comunitária								
		1	Exercício Corrente								
		36	COVID								
		3	DESPESAS CORRENTES								
4	FUNDO MUNICIPAL DE ASSISTÊNCIA SOCIAL	A definir	-	1	2.093.000,00	0	2.165.836,40	1	2.254.635,69	1	2.347.075,76
	020707	FUNDO MUN. DE ASSISTÊNCIA SOCIAL									
		2008	Manutenção das Atividades da Sec. Mun. de Assist. Social								
		04	Administração								
		122	Administração Geral								
		1	Exercício Corrente								
		01	IMPOSTOS E TRANSF. IMPOSTOS								
		3	DESPESAS CORRENTES								
4	FUNDO MUNICIPAL DE ASSISTÊNCIA SOCIAL	A definir	-	1	1.000,00	1	1.050,00	1	1.102,50	1	1.157,63
	020707	FUNDO MUN. DE ASSISTÊNCIA SOCIAL									
		2008	Manutenção das Atividades da Sec. Mun. de Assist. Social								
		08	Assistência Social								
		244	Assistência Comunitária								
		1	Exercício Corrente								
		00	Recursos Ordinarios								
		3	DESPESAS CORRENTES								





Prefeitura Municipal de Natividade

Praça Ferreira Rabelo, 04

28920304/0001-96

Anexo IV - Programas, Metas e Ações - (Situação em 01/01/2022)

Page 55 of 166

Programa: 0013 DESENVOLVIMENTO DAS RELAÇÕES DO TRABALHO E RENDA

Objetivo: Implementar a política nacional de assistência social no Município através do desenvolvimento de ações de proteção social básica e especial, tendo como núcleo de atenção a família, visando sua inclusão social.

Justificativa: Desenvolver instrumentos de controle e incrementar as políticas sociais no município.

Público Alvo: População incluída em Programa Social

4	FUNDO MUNICIPAL DE ASSISTÊNCIA SOCIAL	A definir	-	1	18.000,00	1	18.626,40	1	19.390,08	1	20.185,08
	020707	FUNDO MUN. DE ASSISTÊNCIA SOCIAL									
		2008	Manutenção das Atividades da Sec. Mun. de Assist. Social								
		08	Assistência Social								
			244	Assistência Comunitária							
				1	Exercício Corrente						
					01	IMPOSTOS E TRANSF. IMPOSTOS					
						3	DESPESAS CORRENTES				
4	FUNDO MUNICIPAL DE ASSISTÊNCIA SOCIAL	A definir	-	1	481.000,00	1	404.606,80	1	421.195,68	1	438.464,70
	020707	FUNDO MUN. DE ASSISTÊNCIA SOCIAL									
		2008	Manutenção das Atividades da Sec. Mun. de Assist. Social								
		08	Assistência Social								
			244	Assistência Comunitária							
				1	Exercício Corrente						
					04	ROYALTIES - FEDERAL					
						3	DESPESAS CORRENTES				
4	FUNDO MUNICIPAL DE ASSISTÊNCIA SOCIAL	A definir	-	1	8.000,00	1	8.278,40	1	8.617,81	1	8.971,14
	020707	FUNDO MUN. DE ASSISTÊNCIA SOCIAL									
		2008	Manutenção das Atividades da Sec. Mun. de Assist. Social								
		08	Assistência Social								
			244	Assistência Comunitária							
				1	Exercício Corrente						
					04	ROYALTIES - FEDERAL					
						4	DESPESAS DE CAPITAL				





Prefeitura Municipal de Natividade

Praça Ferreira Rabelo, 04

28920304/0001-96

Anexo IV - Programas, Metas e Ações - (Situação em 01/01/2022)

Page 56 of 166

Programa: 0013 DESENVOLVIMENTO DAS RELAÇÕES DO TRABALHO E RENDA

Objetivo: Implementar a política nacional de assistência social no Município através do desenvolvimento de ações de proteção social básica e especial, tendo como núcleo de atenção a família, visando sua inclusão social.

Justificativa: Desenvolver instrumentos de controle e incrementar as políticas sociais no município.

Público Alvo: População incluída em Programa Social

4	FUNDO MUNICIPAL DE ASSISTÊNCIA SOCIAL	A definir	-	1	5.000,00	1	5.174,00	1	5.386,13	1	5.606,97
	020707	FUNDO MUN. DE ASSISTÊNCIA SOCIAL									
		2008	Manutenção das Atividades da Sec. Mun. de Assist. Social								
		08	Assistência Social								
			244	Assistência Comunitária							
				1	Exercício Corrente						
					17	FNAS					
					3	DESPESAS CORRENTES					

4	FUNDO MUNICIPAL DE ASSISTÊNCIA SOCIAL	A definir	-	1	5.000,00	1	5.174,00	1	5.386,13	1	5.606,97
	020707	FUNDO MUN. DE ASSISTÊNCIA SOCIAL									
		2008	Manutenção das Atividades da Sec. Mun. de Assist. Social								
		08	Assistência Social								
			244	Assistência Comunitária							
				1	Exercício Corrente						
					36	COVID					
					3	DESPESAS CORRENTES					

4	FUNDO MUNICIPAL DE ASSISTÊNCIA SOCIAL	Gestão realizada	-	1	97.000,00	1	100.375,60	1	104.491,00	1	108.775,13
	020707	FUNDO MUN. DE ASSISTÊNCIA SOCIAL									
		2059	Gestão do IGDBF/B.P.C.								
		08	Assistência Social								
			244	Assistência Comunitária							
				1	Exercício Corrente						
					17	FNAS					
					3	DESPESAS CORRENTES					





Prefeitura Municipal de Natividade

Praça Ferreira Rabelo, 04

28920304/0001-96

Anexo IV - Programas, Metas e Ações - (Situação em 01/01/2022)

Page 57 of 166

Programa: 0013 DESENVOLVIMENTO DAS RELAÇÕES DO TRABALHO E RENDA

Objetivo: Implementar a política nacional de assistência social no Município através do desenvolvimento de ações de proteção social básica e especial, tendo como núcleo de atenção a família, visando sua inclusão social.

Justificativa: Desenvolver instrumentos de controle e incrementar as políticas sociais no município.

Público Alvo: População incluída em Programa Social

4	FUNDO MUNICIPAL DE ASSISTÊNCIA SOCIAL	Gestão realizada	-	1	3.000,00	1	3.104,40	1	3.231,68	1	3.364,18
	020707	FUNDO MUN. DE ASSISTÊNCIA SOCIAL									
		2059	Gestão do IGDBF/B.P.C.								
		08	Assistência Social								
		244	Assistência Comunitária								
		1	Exercício Corrente								
		17	FNAS								
		4	DESPESAS DE CAPITAL								
4	FUNDO MUNICIPAL DE ASSISTÊNCIA SOCIAL	Atividades realizadas	Und	1	50.000,00	1	51.740,00	1	53.861,34	1	56.069,65
	020707	FUNDO MUN. DE ASSISTÊNCIA SOCIAL									
		2219	Formulação e Manutenção de Atividades da Criança com Deficiência - SAC-PPD								
		08	Assistência Social								
		242	Assistência ao Portador de Deficiência								
		1	Exercício Corrente								
		00	Recursos Ordinarios								
		3	DESPESAS CORRENTES								
4	FUNDO MUNICIPAL DE ASSISTÊNCIA SOCIAL	Atividades realizadas	Und	1	260.000,00	1	269.048,00	1	280.078,97	1	291.562,21
	020707	FUNDO MUN. DE ASSISTÊNCIA SOCIAL									
		2219	Formulação e Manutenção de Atividades da Criança com Deficiência - SAC-PPD								
		08	Assistência Social								
		242	Assistência ao Portador de Deficiência								
		1	Exercício Corrente								
		04	ROYALTIES - FEDERAL								
		3	DESPESAS CORRENTES								





Prefeitura Municipal de Natividade

Praça Ferreira Rabelo, 04

28920304/0001-96

Anexo IV - Programas, Metas e Ações - (Situação em 01/01/2022)

Page 58 of 166

Programa: 0013 DESENVOLVIMENTO DAS RELAÇÕES DO TRABALHO E RENDA

Objetivo: Implementar a política nacional de assistência social no Município através do desenvolvimento de ações de proteção social básica e especial, tendo como núcleo de atenção a família, visando sua inclusão social.

Justificativa: Desenvolver instrumentos de controle e incrementar as políticas sociais no município.

Público Alvo: População incluída em Programa Social

4	FUNDO MUNICIPAL DE ASSISTÊNCIA SOCIAL	Atividades realizadas	Und	1	30.000,00	1	31.044,00	1	32.316,80	1	33.641,79
	020707	FUNDO MUN. DE ASSISTÊNCIA SOCIAL									
		2219	Formulação e Manutenção de Atividades da Criança com Deficiência - SAC-PPD								
		08	Assistência Social								
			242	Assistência ao Portador de Deficiência							
				1	Exercício Corrente						
					12	Convênios					
					3	DESPESAS CORRENTES					
4	FUNDO MUNICIPAL DE ASSISTÊNCIA SOCIAL	Atividades realizadas	Und	1	25.000,00	1	25.870,00	1	26.930,67	1	28.034,83
	020707	FUNDO MUN. DE ASSISTÊNCIA SOCIAL									
		2219	Formulação e Manutenção de Atividades da Criança com Deficiência - SAC-PPD								
		08	Assistência Social								
			242	Assistência ao Portador de Deficiência							
				1	Exercício Corrente						
					17	FNAS					
					3	DESPESAS CORRENTES					
4	FUNDO MUNICIPAL DE ASSISTÊNCIA SOCIAL	Atividades realizadas	Und	1	71.000,00	1	73.470,80	1	76.483,10	1	79.618,91
	020707	FUNDO MUN. DE ASSISTÊNCIA SOCIAL									
		2220	Desenvolvimento e Manutenção das Atividades do SCFV - Serv. Conv. Fort. de Víncul								
		08	Assistência Social								
			243	Assistência à Criança e ao Adolescente							
				1	Exercício Corrente						
					17	FNAS					
					3	DESPESAS CORRENTES					





Prefeitura Municipal de Natividade

Praça Ferreira Rabelo, 04

28920304/0001-96

Anexo IV - Programas, Metas e Ações - (Situação em 01/01/2022)

Page 59 of 166

Programa: 0013 DESENVOLVIMENTO DAS RELAÇÕES DO TRABALHO E RENDA

Objetivo: Implementar a política nacional de assistência social no Município através do desenvolvimento de ações de proteção social básica e especial, tendo como núcleo de atenção a família, visando sua inclusão social.

Justificativa: Desenvolver instrumentos de controle e incrementar as políticas sociais no município.

Público Alvo: População incluída em Programa Social

4	FUNDO MUNICIPAL DE ASSISTÊNCIA SOCIAL	Atividades realizadas	Und	1	3.000,00	1	3.104,40	1	3.231,68	1	3.364,18
	020707	FUNDO MUN. DE ASSISTÊNCIA SOCIAL									
		2220	Desenvolvimento e Manutenção das Atividades do SCFV - Serv. Conv. Fort. de Víncul								
		08	Assistência Social								
			243	Assistência à Criança e ao Adolescente							
				1	Exercício Corrente						
					17	FNAS					
					4	DESPESAS DE CAPITAL					
4	FUNDO MUNICIPAL DE ASSISTÊNCIA SOCIAL	Atividades realizadas	Und	1	1.000,00	1	1.050,00	1	1.102,50	1	1.157,63
	020707	FUNDO MUN. DE ASSISTÊNCIA SOCIAL									
		2221	Desenvolvimento das Atividades e Manutenção dos Equipamentos CRASI/CRASII								
		08	Assistência Social								
			244	Assistência Comunitária							
				1	Exercício Corrente						
					01	IMPOSTOS E TRANSF. IMPOSTOS					
					3	DESPESAS CORRENTES					
4	FUNDO MUNICIPAL DE ASSISTÊNCIA SOCIAL	Atividades realizadas	Und	1	236.500,00	1	244.730,20	1	254.764,14	1	265.209,47
	020707	FUNDO MUN. DE ASSISTÊNCIA SOCIAL									
		2221	Desenvolvimento das Atividades e Manutenção dos Equipamentos CRASI/CRASII								
		08	Assistência Social								
			244	Assistência Comunitária							
				1	Exercício Corrente						
					17	FNAS					
					3	DESPESAS CORRENTES					





Prefeitura Municipal de Natividade

Praça Ferreira Rabelo, 04

28920304/0001-96

Anexo IV - Programas, Metas e Ações - (Situação em 01/01/2022)

Page 60 of 166

Programa: 0013 DESENVOLVIMENTO DAS RELAÇÕES DO TRABALHO E RENDA

Objetivo: Implementar a política nacional de assistência social no Município através do desenvolvimento de ações de proteção social básica e especial, tendo como núcleo de atenção a família, visando sua inclusão social.

Justificativa: Desenvolver instrumentos de controle e incrementar as políticas sociais no município.

Público Alvo: População incluída em Programa Social

4	FUNDO MUNICIPAL DE ASSISTÊNCIA SOCIAL	Atividades realizadas	Und	1	21.000,00	1	21.730,80	1	22.621,76	1	23.549,26
	020707	FUNDO MUN. DE ASSISTÊNCIA SOCIAL									
		2221	Desenvolvimento das Atividades e Manutenção dos Equipamentos CRASI/CRASII								
		08	Assistência Social								
		244	Assistência Comunitária								
		1	Exercício Corrente								
		17	FNAS								
		4	DESPESAS DE CAPITAL								
4	FUNDO MUNICIPAL DE ASSISTÊNCIA SOCIAL	Atividades realizadas	Und	1	10.000,00	1	10.348,00	1	10.772,27	1	11.213,93
	020707	FUNDO MUN. DE ASSISTÊNCIA SOCIAL									
		2221	Desenvolvimento das Atividades e Manutenção dos Equipamentos CRASI/CRASII								
		08	Assistência Social								
		244	Assistência Comunitária								
		1	Exercício Corrente								
		36	COVID								
		3	DESPESAS CORRENTES								
4	FUNDO MUNICIPAL DE ASSISTÊNCIA SOCIAL	Atividades realizadas	Und	1	405.000,00	1	410.394,00	1	416.970,15	1	423.815,93
	020707	FUNDO MUN. DE ASSISTÊNCIA SOCIAL									
		2222	Desenvolvimento das Atividades e Manutenção do CREAS								
		08	Assistência Social								
		244	Assistência Comunitária								
		1	Exercício Corrente								
		04	ROYALTIES - FEDERAL								
		3	DESPESAS CORRENTES								





Prefeitura Municipal de Natividade

Praça Ferreira Rabelo, 04

28920304/0001-96

Anexo IV - Programas, Metas e Ações - (Situação em 01/01/2022)

Page 61 of 166

Programa: 0013 DESENVOLVIMENTO DAS RELAÇÕES DO TRABALHO E RENDA

Objetivo: Implementar a política nacional de assistência social no Município através do desenvolvimento de ações de proteção social básica e especial, tendo como núcleo de atenção a família, visando sua inclusão social.

Justificativa: Desenvolver instrumentos de controle e incrementar as políticas sociais no município.

Público Alvo: População incluída em Programa Social

4	FUNDO MUNICIPAL DE ASSISTÊNCIA SOCIAL	Atividades realizadas	Und	1	5.000,00	1	5.174,00	1	5.386,13	1	5.606,97
	020707 FUNDO MUN. DE ASSISTÊNCIA SOCIAL										
	2222 Desenvolvimento das Atividades e Manutenção do CREAS										
	08 Assistência Social										
	244 Assistência Comunitária										
	1 Exercício Corrente										
	12 Convênios										
	3 DESPESAS CORRENTES										
4	FUNDO MUNICIPAL DE ASSISTÊNCIA SOCIAL	Atividades realizadas	Und	1	209.000,00	1	216.273,20	1	225.140,40	1	234.371,16
	020707 FUNDO MUN. DE ASSISTÊNCIA SOCIAL										
	2222 Desenvolvimento das Atividades e Manutenção do CREAS										
	08 Assistência Social										
	244 Assistência Comunitária										
	1 Exercício Corrente										
	17 FNAS										
	3 DESPESAS CORRENTES										
4	FUNDO MUNICIPAL DE ASSISTÊNCIA SOCIAL	Atividades realizadas	Und	1	8.000,00	1	8.278,40	1	8.617,81	1	8.971,14
	020707 FUNDO MUN. DE ASSISTÊNCIA SOCIAL										
	2222 Desenvolvimento das Atividades e Manutenção do CREAS										
	08 Assistência Social										
	244 Assistência Comunitária										
	1 Exercício Corrente										
	17 FNAS										
	4 DESPESAS DE CAPITAL										





Prefeitura Municipal de Natividade

Praça Ferreira Rabelo, 04

28920304/0001-96

Anexo IV - Programas, Metas e Ações - (Situação em 01/01/2022)

Page 62 of 166

Programa: 0013 DESENVOLVIMENTO DAS RELAÇÕES DO TRABALHO E RENDA

Objetivo: Implementar a política nacional de assistência social no Município através do desenvolvimento de ações de proteção social básica e especial, tendo como núcleo de atenção a família, visando sua inclusão social.

Justificativa: Desenvolver instrumentos de controle e incrementar as políticas sociais no município.

Público Alvo: População incluída em Programa Social

Total Geral Financeiro	4.089.500,00	4.130.073,80	4.289.213,52	4.454.880,82
------------------------	--------------	--------------	--------------	--------------





Prefeitura Municipal de Natividade

Praça Ferreira Rabelo, 04

28920304/0001-96

Anexo IV - Programas, Metas e Ações - (Situação em 01/01/2022)

Page 63 of 166

Programa: 0014 RESPONSABILIDADE POR NOSSA CIDADE

Objetivo: Intensificar e melhorar a qualidade dos serviços prestados aos cidadãos com manutenção preventiva das vias públicas, galerias de águas pluviais, limpeza, humanização e embelezamento das áreas verdes e praças, visando aumentar a qualidade de vida da população e favorecer o desenvolvimento sustentável.

Justificativa: Intensificar as políticas públicas voltadas para a ações de infraestrutura urbana de nosso Município.

Público Alvo: População do Município

Metas

Indicador	Unidade de Medida	Ind.Recente	Ind.Futuro	2022	2023	2024	2025
Percentual da população atendida com co %	Percentual	98,6	100	98,9	99,4	99,7	100
Percentual da população atendida com re %	Percentual	95,7	100	96,9	97,2	98,6	100
Percentual da população atendida com re %	Percentual	85,8	100	89,6	93,7	96,8	100

Ações

Entidade	Unid.Orçam.	ProjAtiv	Função	SubFun.	FonGr.	FonCód.	Categoria Bem/Produto/Serviço	Unid.	Meta 2022	2022	Meta 2023	2023	Meta 2024	2024	Meta 2025	2025
1	PREFEITURA MUNICIPAL DE NATIVIDADE						Projetos desenvolvidos	Und	1	190.000,00	1	196.612,00	1	204.673,09	1	213.064,69
	020808	SEC. MUN. DE DESENVOLVIMENTO URBANO														
		1124	Obras de Infra-Estrutura Urbana - Ministério das Cidades.PMN													
			15	Urbanismo												
				452	Serviços Urbanos											
					1	Exercício Corrente										
						03	ROYALTIES - ESTADUAL									
							3	DESPESAS CORRENTES								





Prefeitura Municipal de Natividade

Praça Ferreira Rabelo, 04

28920304/0001-96

Anexo IV - Programas, Metas e Ações - (Situação em 01/01/2022)

Page 64 of 166

Programa: 0014 RESPONSABILIDADE POR NOSSA CIDADE

Objetivo: Intensificar e melhorar a qualidade dos serviços prestados aos cidadãos com manutenção preventiva das vias públicas, galerias de águas pluviais, limpeza, humanização e embelezamento das áreas verdes e praças, visando aumentar a qualidade de vida da população e favorecer o desenvolvimento sustentável.

Justificativa: Intensificar as políticas públicas voltadas para as ações de infraestrutura urbana de nosso Município.

Público Alvo: População do Município

1	PREFEITURA MUNICIPAL DE NATIVIDADE	Patrimônio preservado/mantido	-	1	10.000,00	1	10.348,00	1	10.772,27	1	11.213,93
	020808	SEC. MUN. DE DESENVOLVIMENTO URBANO									
		2055	Preservação e Manutenção do Patrimônio Público								
		15	Urbanismo								
			452	Serviços Urbanos							
				1	Exercício Corrente						
					00	Recursos Ordinarios					
						3	DESPESAS CORRENTES				
1	PREFEITURA MUNICIPAL DE NATIVIDADE	Patrimônio preservado/mantido	-	1	3.000,00	1	3.104,40	1	3.231,68	1	3.364,18
	020808	SEC. MUN. DE DESENVOLVIMENTO URBANO									
		2055	Preservação e Manutenção do Patrimônio Público								
		15	Urbanismo								
			452	Serviços Urbanos							
				1	Exercício Corrente						
					00	Recursos Ordinarios					
						4	DESPESAS DE CAPITAL				
1	PREFEITURA MUNICIPAL DE NATIVIDADE	Patrimônio preservado/mantido	-	1	1.215.000,00	1	1.257.282,00	1	1.308.830,56	1	1.362.492,61
	020808	SEC. MUN. DE DESENVOLVIMENTO URBANO									
		2055	Preservação e Manutenção do Patrimônio Público								
		15	Urbanismo								
			452	Serviços Urbanos							
				1	Exercício Corrente						
					01	IMPOSTOS E TRANSF. IMPOSTOS					
						3	DESPESAS CORRENTES				





Prefeitura Municipal de Natividade

Praça Ferreira Rabelo, 04

28920304/0001-96

Anexo IV - Programas, Metas e Ações - (Situação em 01/01/2022)

Page 65 of 166

Programa: 0014 RESPONSABILIDADE POR NOSSA CIDADE

Objetivo: Intensificar e melhorar a qualidade dos serviços prestados aos cidadãos com manutenção preventiva das vias públicas, galerias de águas pluviais, limpeza, humanização e embelezamento das áreas verdes e praças, visando aumentar a qualidade de vida da população e favorecer o desenvolvimento sustentável.

Justificativa: Intensificar as políticas públicas voltadas para a ações de infraestrutura urbana de nosso Município.

Público Alvo: População do Município

1	PREFEITURA MUNICIPAL DE NATIVIDADE	Patrimônio preservado/mantido	-	1	15.000,00	1	15.522,00	1	16.158,40	1	16.820,90
	020808	SEC. MUN. DE DESENVOLVIMENTO URBANO									
		2055	Preservação e Manutenção do Patrimônio Público								
		15	Urbanismo								
			452	Serviços Urbanos							
				1	Exercício Corrente						
					01	IMPOSTOS E TRANSF. IMPOSTOS					
						4	DESPESAS DE CAPITAL				

1	PREFEITURA MUNICIPAL DE NATIVIDADE	Patrimônio preservado/mantido	-	1	30.000,00	1	31.044,00	1	32.316,80	1	33.641,79
	020808	SEC. MUN. DE DESENVOLVIMENTO URBANO									
		2055	Preservação e Manutenção do Patrimônio Público								
		15	Urbanismo								
			452	Serviços Urbanos							
				1	Exercício Corrente						
					03	ROYALTIES - ESTADUAL					
						3	DESPESAS CORRENTES				

1	PREFEITURA MUNICIPAL DE NATIVIDADE	Patrimônio preservado/mantido	-	1	8.000,00	1	8.278,40	1	8.617,81	1	8.971,14
	020808	SEC. MUN. DE DESENVOLVIMENTO URBANO									
		2055	Preservação e Manutenção do Patrimônio Público								
		15	Urbanismo								
			452	Serviços Urbanos							
				1	Exercício Corrente						
					03	ROYALTIES - ESTADUAL					
						4	DESPESAS DE CAPITAL				





Prefeitura Municipal de Natividade

Praça Ferreira Rabelo, 04

28920304/0001-96

Anexo IV - Programas, Metas e Ações - (Situação em 01/01/2022)

Page 66 of 166

Programa: 0014 RESPONSABILIDADE POR NOSSA CIDADE

Objetivo: Intensificar e melhorar a qualidade dos serviços prestados aos cidadãos com manutenção preventiva das vias públicas, galerias de águas pluviais, limpeza, humanização e embelezamento das áreas verdes e praças, visando aumentar a qualidade de vida da população e favorecer o desenvolvimento sustentável.

Justificativa: Intensificar as políticas públicas voltadas para as ações de infraestrutura urbana de nosso Município.

Público Alvo: População do Município

1	PREFEITURA MUNICIPAL DE NATIVIDADE	Patrimônio preservado/mantido	-	1	2.936.000,00	1	3.038.172,80	1	3.162.737,88	1	3.292.410,14
	020808	SEC. MUN. DE DESENVOLVIMENTO URBANO									
		2055	Preservação e Manutenção do Patrimônio Público								
		15	Urbanismo								
		452	Serviços Urbanos								
		1	Exercício Corrente								
		04	ROYALTIES - FEDERAL								
		3	DESPESAS CORRENTES								
1	PREFEITURA MUNICIPAL DE NATIVIDADE	Patrimônio preservado/mantido	-	1	145.000,00	1	150.046,00	1	156.197,89	1	162.602,00
	020808	SEC. MUN. DE DESENVOLVIMENTO URBANO									
		2055	Preservação e Manutenção do Patrimônio Público								
		15	Urbanismo								
		452	Serviços Urbanos								
		1	Exercício Corrente								
		04	ROYALTIES - FEDERAL								
		4	DESPESAS DE CAPITAL								
1	PREFEITURA MUNICIPAL DE NATIVIDADE	Patrimônio preservado/mantido	-	1	13.000,00	1	13.452,40	1	14.003,95	1	14.578,11
	020808	SEC. MUN. DE DESENVOLVIMENTO URBANO									
		2055	Preservação e Manutenção do Patrimônio Público								
		15	Urbanismo								
		452	Serviços Urbanos								
		1	Exercício Corrente								
		12	Convênios								
		4	DESPESAS DE CAPITAL								





Prefeitura Municipal de Natividade

Praça Ferreira Rabelo, 04

28920304/0001-96

Anexo IV - Programas, Metas e Ações - (Situação em 01/01/2022)

Page 67 of 166

Programa: 0014 RESPONSABILIDADE POR NOSSA CIDADE

Objetivo: Intensificar e melhorar a qualidade dos serviços prestados aos cidadãos com manutenção preventiva das vias públicas, galerias de águas pluviais, limpeza, humanização e embelezamento das áreas verdes e praças, visando aumentar a qualidade de vida da população e favorecer o desenvolvimento sustentável.

Justificativa: Intensificar as políticas públicas voltadas para a ações de infraestrutura urbana de nosso Município.

Público Alvo: População do Município

1	PREFEITURA MUNICIPAL DE NATIVIDADE	A definir	-	1	11.000,00	1	11.382,80	1	11.849,49	1	12.335,32
	021010	SEC. MUN. ESTRADAS VICINAIS									
		2009	Manutenção das Atividades da Secretaria Mun. de Estradas Vicinais								
		15	Urbanismo								
			122	Administração Geral							
				1	Exercício Corrente						
					00	Recursos Ordinarios					
						3	DESPESAS CORRENTES				

1	PREFEITURA MUNICIPAL DE NATIVIDADE	A definir	-	1	485.000,00	1	501.878,00	1	522.455,00	1	543.875,65
	021010	SEC. MUN. ESTRADAS VICINAIS									
		2009	Manutenção das Atividades da Secretaria Mun. de Estradas Vicinais								
		15	Urbanismo								
			122	Administração Geral							
				1	Exercício Corrente						
					01	IMPOSTOS E TRANSF. IMPOSTOS					
						3	DESPESAS CORRENTES				

1	PREFEITURA MUNICIPAL DE NATIVIDADE	A definir	-	1	115.000,00	1	119.002,00	1	123.881,08	1	128.960,21
	021010	SEC. MUN. ESTRADAS VICINAIS									
		2009	Manutenção das Atividades da Secretaria Mun. de Estradas Vicinais								
		15	Urbanismo								
			122	Administração Geral							
				1	Exercício Corrente						
					03	ROYALTIES - ESTADUAL					
						3	DESPESAS CORRENTES				





Prefeitura Municipal de Natividade

Praça Ferreira Rabelo, 04

28920304/0001-96

Anexo IV - Programas, Metas e Ações - (Situação em 01/01/2022)

Page 68 of 166

Programa: 0014 RESPONSABILIDADE POR NOSSA CIDADE

Objetivo: Intensificar e melhorar a qualidade dos serviços prestados aos cidadãos com manutenção preventiva das vias públicas, galerias de águas pluviais, limpeza, humanização e embelezamento das áreas verdes e praças, visando aumentar a qualidade de vida da população e favorecer o desenvolvimento sustentável.

Justificativa: Intensificar as políticas públicas voltadas para as ações de infraestrutura urbana de nosso Município.

Público Alvo: População do Município

1	PREFEITURA MUNICIPAL DE NATIVIDADE	A definir	-	1	415.000,00	1	429.442,00	1	447.049,12	1	465.378,14
	021010	SEC. MUN. ESTRADAS VICINAIS									
		2009	Manutenção das Atividades da Secretaria Mun. de Estradas Vicinais								
		15	Urbanismo								
			122	Administração Geral							
				1	Exercício Corrente						
					04	ROYALTIES - FEDERAL					
						3	DESPESAS CORRENTES				
1	PREFEITURA MUNICIPAL DE NATIVIDADE	A definir	-	1	3.000,00	1	3.104,40	1	3.231,68	1	3.364,18
	021010	SEC. MUN. ESTRADAS VICINAIS									
		2009	Manutenção das Atividades da Secretaria Mun. de Estradas Vicinais								
		15	Urbanismo								
			122	Administração Geral							
				1	Exercício Corrente						
					04	ROYALTIES - FEDERAL					
						4	DESPESAS DE CAPITAL				
					Total Geral Financeiro	5.594.000,00	5.788.671,20	6.026.006,72	6.273.072,99		





Prefeitura Municipal de Natividade
Praça Ferreira Rabelo, 04
28920304/0001-96

Anexo IV - Programas, Metas e Ações - (Situação em 01/01/2022)

Page 69 of 166

Programa: 0015 SAÚDE DE QUALIDADE PARA TODOS - ATENÇÃO ESPECIALIZADA - MÉDIA E ALTA COMPLEXIDADE

Objetivo: Promover de forma igualitária e universal o atendimento a saúde de toda a população do município, através da gestão plena de todos os serviços de competência dos Poderes Públicos - Federal, Estadual e Municipal.

Justificativa: Art. 196, da Constituição Federal de 1988. A saúde é direito de todos e dever do Estado, garantido mediante políticas sociais e econômicas que visem à redução do risco de doença e de outros agravos e ao acesso universal e igualitário às ações e serviços para sua promoção, proteção e recuperação.

Público Alvo: População do Município

Metas							
Indicador	Unidade de Medida	Ind.Recente	Ind.Futuro	2022	2023	2024	2025
% de testes rápidos de sífilis às gestantes %	Percentual	100	100	100	100	100	100
Ações de Matriciamento sistemático realiz %	Percentual	50	100	75	80	90	100
Cobertura populacional dos centros de ater %	Percentual	3,32	3,32	3,32	3,32	3,32	3,32
Número de habilitação solicitada no SAIP: Und.	Unidade	0	1	1	1	1	1
Proporção de parto normal no sistema único %	Percentual	40	40	40	40	40	40
Proporção de serviços hospitalares com ci %	Percentual	100	100	100	100	100	100
Razão de exames citopatológicos do colo %	Percentual	53	53	53	53	53	53
Razão de exames de mamografia de rastr %	Percentual	31	31	31	31	31	31
Razão de procedimentos ambulatoriais de %	Percentual	100	100	100	100	100	100





Prefeitura Municipal de Natividade

Praça Ferreira Rabelo, 04

28920304/0001-96

Anexo IV - Programas, Metas e Ações - (Situação em 01/01/2022)

Page 70 of 166

Programa: 0016 DISTRITO URBANIZADO - UMA NATIVIDADE MELHOR

Objetivo: Promover o desenvolvimento regional e infraestrutura urbana nos Distritos.

Justificativa: Promoção da melhoria da infraestrutura urbana nos Distritos, proporcionando melhor qualidade de vida aos munícipes.

Público Alvo: População residente nos distritos.

Metas

Indicador	Unidade de Medida	Ind.Recente	Ind.Futuro	2022	2023	2024	2025
Investimentos de infraestrutura urbana	% Percentual	15	22	18	19	21	22

Ações

Entidade	Unid.Orçam.	ProjAtiv	Função	SubFun.	FonGr.	FonCód.	Categoria	Bem/Produto/Serviço	Unid.	Meta 2022	2022	Meta 2023	2023	Meta 2024	2024	Meta 2025	2025
1	PREFEITURA MUNICIPAL DE NATIVIDADE							Patrimônio preservado/mantido	-	1	24.000,00	1	24.835,20	1	25.853,44	1	26.913,43
	020808	SEC. MUN. DE DESENVOLVIMENTO URBANO															
		2055	Preservação e Manutenção do Patrimônio Público														
		15	Urbanismo														
			452	Serviços Urbanos													
				1	Exercício Corrente												
					00	Recursos Ordinarios											
						3	DESPESAS CORRENTES										
1	PREFEITURA MUNICIPAL DE NATIVIDADE							Patrimônio preservado/mantido	-	1	2.000,00	1	2.069,60	1	2.154,45	1	2.242,79
	020808	SEC. MUN. DE DESENVOLVIMENTO URBANO															
		2055	Preservação e Manutenção do Patrimônio Público														
		15	Urbanismo														
			452	Serviços Urbanos													
				1	Exercício Corrente												
					04	ROYALTIES - FEDERAL											
						3	DESPESAS CORRENTES										





Prefeitura Municipal de Natividade

Praça Ferreira Rabelo, 04

28920304/0001-96

Anexo IV - Programas, Metas e Ações - (Situação em 01/01/2022)

Page 71 of 166

Programa: 0016 DISTRITO URBANIZADO - UMA NATIVIDADE MELHOR

Objetivo: Promover o desenvolvimento regional e infraestrutura urbana nos Distritos.

Justificativa: Promoção da melhoria da infraestrutura urbana nos Distritos, proporcionando melhor qualidade de vida aos munícipes.

Público Alvo: População residente nos distritos.

Total Geral Financeiro	26.000,00	26.904,80	28.007,90	29.156,22
------------------------	-----------	-----------	-----------	-----------





Prefeitura Municipal de Natividade

Praça Ferreira Rabelo, 04

28920304/0001-96

Anexo IV - Programas, Metas e Ações - (Situação em 01/01/2022)

Page 72 of 166

Programa: 0017 GESTÃO DO MEIO AMBIENTE E DESENV. SUSTENTÁVEL

Objetivo: Intensificar a humanização e a expansão de áreas verdes proporcionando ambiente saudável, agradável e o embelezamento das áreas verdes e praças do município.

Justificativa: Preservação do meio ambiente e bem-estar social, com vistas as atuais e futuras gerações.

Público Alvo: População do Município

Metas

Indicador	Unidade de Medida	Ind.Recente	Ind.Futuro	2022	2023	2024	2025
Coleta seletiva de lixo	% Percentual	20	70	32	50	64	70
Preservação de nascentes	% Percentual	10	30	15	20	25	30

Ações

Entidade	Unid.Orçam.	ProjAtiv	Função	SubFun.	FonGr.	FonCód.	Categoria	Bem/Produto/Serviço	Unid.	Meta 2022	2022	Meta 2023	2023	Meta 2024	2024	Meta 2025	2025
1	PREFEITURA MUNICIPAL DE NATIVIDADE							Projetos desenvolvidos	Und	1	50.000,00	1	51.740,00	1	53.861,34	1	56.069,65
	021111	SEC.MUN. MEIO AMBIENTE															
		1128	Projeto Minha Casa Verde														
		18	Gestão Ambiental														
			541	Preservação e Conservação Ambiental													
				1	Exercício Corrente												
					01	IMPOSTOS E TRANSF. IMPOSTOS											
						3	DESPEAS CORRENTES										
1	PREFEITURA MUNICIPAL DE NATIVIDADE							A definir	-	1	5.000,00	1	5.174,00	1	5.386,13	1	5.606,97
	021111	SEC.MUN. MEIO AMBIENTE															
		2070	Gerenciamento das Atividades do Fundo do Meio Ambiente														
		18	Gestão Ambiental														
			541	Preservação e Conservação Ambiental													
				1	Exercício Corrente												
					00	Recursos Ordinarios											
						3	DESPEAS CORRENTES										





Prefeitura Municipal de Natividade

Praça Ferreira Rabelo, 04

28920304/0001-96

Anexo IV - Programas, Metas e Ações - (Situação em 01/01/2022)

Page 73 of 166

Programa: 0017 GESTÃO DO MEIO AMBIENTE E DESENV. SUSTENTÁVEL

Objetivo: Intensificar a humanização e a expansão de áreas verdes proporcionando ambiente saudável, agradável e o embelezamento das áreas verdes e praças do município.

Justificativa: Preservação do meio ambiente e bem-estar social, com vistas as atuais e futuras gerações.

Público Alvo: População do Município

1	PREFEITURA MUNICIPAL DE NATIVIDADE	A definir	-	1	5.000,00	0	5.174,00	1	5.386,13	1	5.606,97
	021111	SEC.MUN. MEIO AMBIENTE									
	2070	Gerenciamento das Atividades do Fundo do Meio Ambiente									
	18	Gestão Ambiental									
	541	Preservação e Conservação Ambiental									
	1	Exercício Corrente									
	00	Recursos Ordinarios									
	4	DESPESAS DE CAPITAL									

1	PREFEITURA MUNICIPAL DE NATIVIDADE	A definir	-	1	294.000,00	1	304.231,20	1	316.704,68	1	329.689,57
	021111	SEC.MUN. MEIO AMBIENTE									
	2070	Gerenciamento das Atividades do Fundo do Meio Ambiente									
	18	Gestão Ambiental									
	541	Preservação e Conservação Ambiental									
	1	Exercício Corrente									
	01	IMPOSTOS E TRANSF. IMPOSTOS									
	3	DESPESAS CORRENTES									

1	PREFEITURA MUNICIPAL DE NATIVIDADE	A definir	-	1	7.000,00	1	7.243,60	1	7.540,59	1	7.849,75
	021111	SEC.MUN. MEIO AMBIENTE									
	2070	Gerenciamento das Atividades do Fundo do Meio Ambiente									
	18	Gestão Ambiental									
	541	Preservação e Conservação Ambiental									
	1	Exercício Corrente									
	03	ROYALTIES - ESTADUAL									
	3	DESPESAS CORRENTES									





Prefeitura Municipal de Natividade

Praça Ferreira Rabelo, 04

28920304/0001-96

Anexo IV - Programas, Metas e Ações - (Situação em 01/01/2022)

Page 74 of 166

Programa: 0017 GESTÃO DO MEIO AMBIENTE E DESENV. SUSTENTÁVEL

Objetivo: Intensificar a humanização e a expansão de áreas verdes proporcionando ambiente saudável, agradável e o embelezamento das áreas verdes e praças do município.

Justificativa: Preservação do meio ambiente e bem-estar social, com vistas as atuais e futuras gerações.

Público Alvo: População do Município

1	PREFEITURA MUNICIPAL DE NATIVIDADE	A definir	-	1	1.000,00	1	1.034,80	1	1.077,23	1	1.121,39
	021111	SEC.MUN. MEIO AMBIENTE									
		2070	Gerenciamento das Atividades do Fundo do Meio Ambiente								
		18	Gestão Ambiental								
			541	Preservação e Conservação Ambiental							
				1	Exercício Corrente						
					03	ROYALTIES - ESTADUAL					
						4	DESPESAS DE CAPITAL				

1	PREFEITURA MUNICIPAL DE NATIVIDADE	A definir	-	1	257.000,00	1	265.943,60	1	276.847,29	1	288.198,03
	021111	SEC.MUN. MEIO AMBIENTE									
		2070	Gerenciamento das Atividades do Fundo do Meio Ambiente								
		18	Gestão Ambiental								
			541	Preservação e Conservação Ambiental							
				1	Exercício Corrente						
					04	ROYALTIES - FEDERAL					
						3	DESPESAS CORRENTES				

1	PREFEITURA MUNICIPAL DE NATIVIDADE	A definir	-	1	5.000,00	1	5.174,00	1	5.386,13	1	5.606,97
	021111	SEC.MUN. MEIO AMBIENTE									
		2070	Gerenciamento das Atividades do Fundo do Meio Ambiente								
		18	Gestão Ambiental								
			541	Preservação e Conservação Ambiental							
				1	Exercício Corrente						
					04	ROYALTIES - FEDERAL					
						4	DESPESAS DE CAPITAL				





Prefeitura Municipal de Natividade

Praça Ferreira Rabelo, 04

28920304/0001-96

Anexo IV - Programas, Metas e Ações - (Situação em 01/01/2022)

Page 75 of 166

Programa: 0017 GESTÃO DO MEIO AMBIENTE E DESENV. SUSTENTÁVEL

Objetivo: Intensificar a humanização e a expansão de áreas verdes proporcionando ambiente saudável, agradável e o embelezamento das áreas verdes e praças do município.

Justificativa: Preservação do meio ambiente e bem-estar social, com vistas as atuais e futuras gerações.

Público Alvo: População do Município

1	PREFEITURA MUNICIPAL DE NATIVIDADE	Atividades realizadas	Und	1	15.000,00	1	15.522,00	1	16.158,40	1	16.820,90
	021111	SEC.MUN. MEIO AMBIENTE									
		2201	Manutenção das Atividades do Conselho Municipal de Meio Ambiente								
		18	Gestão Ambiental								
		122	Administração Geral								
		1	Exercício Corrente								
		03	ROYALTIES - ESTADUAL								
		3	DESPESAS CORRENTES								
1	PREFEITURA MUNICIPAL DE NATIVIDADE	Atividades realizadas	Und	1	60.000,00	1	62.088,00	0	64.633,61	0	67.283,59
	021111	SEC.MUN. MEIO AMBIENTE									
		2201	Manutenção das Atividades do Conselho Municipal de Meio Ambiente								
		18	Gestão Ambiental								
		122	Administração Geral								
		1	Exercício Corrente								
		04	ROYALTIES - FEDERAL								
		3	DESPESAS CORRENTES								
Total Geral Financeiro					699.000,00		723.325,20		752.981,53		783.853,78





Prefeitura Municipal de Natividade

Praça Ferreira Rabelo, 04

28920304/0001-96

Anexo IV - Programas, Metas e Ações - (Situação em 01/01/2022)

Page 76 of 166

Programa: 0018 DEFESA CIVIL EM ALERTA

Objetivo: Equipar o grupamento da Defesa Civil do Município e promover cursos e treinamentos para o enfrentamento de calamidades e eventos adversos.

Justificativa: Justifica-se por possuir um terreno de relevo acidentado e ser cortado pelo Rio Carangola, devendo o município ter um serviço eficiente de prevenção, alerta e combate a eventos da natureza, afetando diretamente a segurança de toda população.

Público Alvo: População do Município

Metas

Indicador	Unidade de Medida	Ind.Recente	Ind.Futuro	2022	2023	2024	2025
Mapeamento de áreas de risco	% Percentual	82	100	86	90	95	100
Treinamento de servidores que atual na D %	Percentual	20	60	30	40	50	60

Ações

Entidade	Unid.Orçam.	ProjAtiv	Função	SubFun.	FonGr.	FonCód.	Categoria	Bem/Produto/Serviço	Unid.	Meta 2022	2022	Meta 2023	2023	Meta 2024	2024	Meta 2025	2025
1	PREFEITURA MUNICIPAL DE NATIVIDADE							und	Und	1	11.000,00	1	11.382,80	1	11.849,49	1	12.335,32
	021818	SEC. MUN. DE DEFESA CIVIL															
		2086	Manutenção das Atividades da Sec. Mun. Defesa Civil														
			05	Defesa Nacional													
				182	Defesa Civil												
					1	Exercício Corrente											
						00	Recursos Ordinarios										
							3	DESPESAS CORRENTES									
1	PREFEITURA MUNICIPAL DE NATIVIDADE							und	Und	1	2.000,00	1	2.069,60	1	2.154,45	1	2.242,79
	021818	SEC. MUN. DE DEFESA CIVIL															
		2086	Manutenção das Atividades da Sec. Mun. Defesa Civil														
			05	Defesa Nacional													
				182	Defesa Civil												
					1	Exercício Corrente											
						00	Recursos Ordinarios										
							4	DESPESAS DE CAPITAL									





Prefeitura Municipal de Natividade

Praça Ferreira Rabelo, 04

28920304/0001-96

Anexo IV - Programas, Metas e Ações - (Situação em 01/01/2022)

Page 77 of 166

Programa: 0018 DEFESA CIVIL EM ALERTA

Objetivo: Equipar o grupamento da Defesa Civil do Município e promover cursos e treinamentos para o enfrentamento de calamidades e eventos adversos.

Justificativa: Justifica-se por possuir um terreno de relevo acidentado e ser cortado pelo Rio Carangola, devendo o município ter um serviço eficiente de prevenção, alerta e combate a eventos da natureza, afetando diretamente a segurança de toda população.

Público Alvo: População do Município

1	PREFEITURA MUNICIPAL DE NATIVIDADE	und	Und	1	2.100.000,00	1	2.173.080,00	0	2.262.176,28	0	2.354.925,51
	021818	SEC. MUN. DE DEFESA CIVIL									
		2086	Manutenção das Atividades da Sec. Mun. Defesa Civil								
		05	Defesa Nacional								
		182	Defesa Civil								
		1	Exercício Corrente								
			01	IMPOSTOS E TRANSF. IMPOSTOS							
			3	DESPESAS CORRENTES							

1	PREFEITURA MUNICIPAL DE NATIVIDADE	und	Und	1	40.000,00	1	41.392,00	1	43.089,07	1	44.855,72
	021818	SEC. MUN. DE DEFESA CIVIL									
		2086	Manutenção das Atividades da Sec. Mun. Defesa Civil								
		05	Defesa Nacional								
		182	Defesa Civil								
		1	Exercício Corrente								
			03	ROYALTIES - ESTADUAL							
			3	DESPESAS CORRENTES							

1	PREFEITURA MUNICIPAL DE NATIVIDADE	und	Und	1	7.000,00	1	7.243,60	1	7.540,59	1	7.849,75
	021818	SEC. MUN. DE DEFESA CIVIL									
		2086	Manutenção das Atividades da Sec. Mun. Defesa Civil								
		05	Defesa Nacional								
		182	Defesa Civil								
		1	Exercício Corrente								
			03	ROYALTIES - ESTADUAL							
			4	DESPESAS DE CAPITAL							





Prefeitura Municipal de Natividade

Praça Ferreira Rabelo, 04

28920304/0001-96

Anexo IV - Programas, Metas e Ações - (Situação em 01/01/2022)

Page 78 of 166

Programa: 0018 DEFESA CIVIL EM ALERTA

Objetivo: Equipar o grupamento da Defesa Civil do Município e promover cursos e treinamentos para o enfrentamento de calamidades e eventos adversos.

Justificativa: Justifica-se por possuir um terreno de relevo acidentado e ser cortado pelo Rio Carangola, devendo o município ter um serviço eficiente de prevenção, alerta e combate a eventos da natureza, afetando diretamente a segurança de toda população.

Público Alvo: População do Município

1	PREFEITURA MUNICIPAL DE NATIVIDADE	und	Und	1	89.000,00	1	92.097,20	1	95.873,19	1	99.803,99
	021818	SEC. MUN. DE DEFESA CIVIL									
		2086	Manutenção das Atividades da Sec. Mun. Defesa Civil								
		05	Defesa Nacional								
		182	Defesa Civil								
		1	Exercício Corrente								
		04	ROYALTIES - FEDERAL								
		3	DESPESAS CORRENTES								
1	PREFEITURA MUNICIPAL DE NATIVIDADE	und	Und	1	4.000,00	1	4.139,20	1	4.308,91	1	4.485,57
	021818	SEC. MUN. DE DEFESA CIVIL									
		2086	Manutenção das Atividades da Sec. Mun. Defesa Civil								
		05	Defesa Nacional								
		182	Defesa Civil								
		1	Exercício Corrente								
		04	ROYALTIES - FEDERAL								
		4	DESPESAS DE CAPITAL								
Total Geral Financeiro					2.253.000,00	2.331.404,40	2.426.991,98	2.526.498,65			





Prefeitura Municipal de Natividade

Praça Ferreira Rabelo, 04

28920304/0001-96

Anexo IV - Programas, Metas e Ações - (Situação em 01/01/2022)

Page 79 of 166

Programa: 0019 GESTÃO PREVIDENCIÁRIA

Objetivo: Munir o Instituto de Previdência do Município com instrumentos gerenciais capazes de promover uma gestão equilibrada dos ativos e passivos financeiros e atuariais do NATPREV I, visando garantir a concessão de benefícios previdenciários a seus segurados.

Justificativa: Necessidade de uma responsável administração e aplicação dos recursos financeiros, com vistas a garantir a concessão de benefícios previdenciários a seus segurados.

Público Alvo: Aposentados e pensionistas

Metas

Indicador	Unidade de Medida	Ind.Recente	Ind.Futuro	2022	2023	2024	2025
Servidores atendidos	% Percentual	18	25	20	22	23	25

Ações

Entidade	Unid.Orçam.	ProjAtiv	Função	SubFun.	FonGr.	FonCód.	Categoria Bem/Produto/Serviço	Unid.	Meta 2022	2022	Meta 2023	2023	Meta 2024	2024	Meta 2025	2025
6	NATPREVI						A definir	-	1	657.000,00	1	679.863,60	1	707.738,01	1	736.755,27
	021414	NATPREVI														
		2014	Manutenção das Atividades do NATPREVI													
			04	Administração												
				122	Administração Geral											
					1	Exercício Corrente										
						30	Previdência Própria									
							3	DESPESAS CORRENTES								
6	NATPREVI						A definir	-	1	16.000,00	1	16.556,80	1	17.235,63	1	17.942,29
	021414	NATPREVI														
		2014	Manutenção das Atividades do NATPREVI													
			04	Administração												
				122	Administração Geral											
					1	Exercício Corrente										
						30	Previdência Própria									
							4	DESPESAS DE CAPITAL								





Prefeitura Municipal de Natividade

Praça Ferreira Rabelo, 04

28920304/0001-96

Anexo IV - Programas, Metas e Ações - (Situação em 01/01/2022)

Page 80 of 166

Programa: 0019 GESTÃO PREVIDENCIÁRIA

Objetivo: Munir o Instituto de Previdência do Município com instrumentos gerenciais capazes de promover uma gestão equilibrada dos ativos e passivos financeiros e atuariais do NATPREV I, visando garantir a concessão de benefícios previdenciários a seus segurados.

Justificativa: Necessidade de uma responsável administração e aplicação dos recursos financeiros, com vistas a garantir a concessão de benefícios previdenciários a seus segurados.

Público Alvo: Aposentados e pensionistas

6	NATPREVI		A definir	-	1	12.163.463,70	1	12.586.752,24	1	13.102.809,08	1	13.640.024,25		
	021414	NATPREVI												
		2014	Manutenção das Atividades do NATPREVI											
		09	Previdência Social											
		272	Previdência do Regime Estatutário											
		1	Exercício Corrente											
		30	Previdência Própria											
		3	DESPESAS CORRENTES											
6	NATPREVI		A definir	-	1	150.000,00	1	155.220,00	1	161.584,02	1	168.208,96		
	021414	NATPREVI												
		2014	Manutenção das Atividades do NATPREVI											
		99	Reserva de Contingência											
		997	Reserva Orçamentária - RPPS											
		1	Exercício Corrente											
		30	Previdência Própria											
		9	RESERVA DE CONTINGÊNCIA											
						Total Geral Financeiro		12.986.463,70		13.438.392,64		13.989.366,74		14.562.930,77





Prefeitura Municipal de Natividade

Praça Ferreira Rabelo, 04

28920304/0001-96

Anexo IV - Programas, Metas e Ações - (Situação em 01/01/2022)

Page 81 of 166

Programa: 0020 ESCOLA MODERNA: ESCOLA ABERTA E CIDADÃ

Objetivo: Reparar e informatizar as instalações, bem como renovar equipamentos e materiais pedagógicos.

Justificativa: Melhoria da infraestrutura tecnológica, dos equipamentos e materiais didáticos.

Público Alvo: Alunos e comunidade escolar

Metas								
Indicador	Unidade de Medida		Ind.Recente	Ind.Futuro	2022	2023	2024	2025
Escolaridade da População	%	Percentual	88,76	96	90,56	92,46	94,36	96
Informatização das unidades escolares	%	Percentual	90	98	92	94	96	98

Programa: 0021 EDUCAÇÃO DE QUALIDADE PARA TODOS

Objetivo: Promover ações para ampliar o nível educacional dos jovens e adultos do município, que não frequentaram Instituições de Ensino na época apropriada.

Justificativa: Necessidade da inclusão dos Jovens e Adultos no ambiente escolar, ampliando seu grau de instrução escolar.

Público Alvo: Jovens e adultos

Metas								
Indicador	Unidade de Medida		Ind.Recente	Ind.Futuro	2022	2023	2024	2025
Crinaças e Jovens 0 a 17 - Bolsa Família - %	%	Percentual	83,56	96	87,1	90,6	93,7	96
Evasão escolar no EJA	%	Percentual	22	0	16	13	7	0
Quantidade de jovens e adultos alfabetiza %	%	Percentual	46	85	59	63	78	85
Taxa de Analfabetismo	Taxa	Taxa	9,9	5,5	8,7	7,5	6,3	5,1





Prefeitura Municipal de Natividade

Praça Ferreira Rabelo, 04

28920304/0001-96

Anexo IV - Programas, Metas e Ações - (Situação em 01/01/2022)

Page 82 of 166

Programa: 0022 EDUCAÇÃO NA PRIMEIRA INFÂNCIA

Objetivo: Atender as crianças na faixa etária de 0 (zero) a 3 (três) anos.

Justificativa: Crescente demanda de vagas para o ensino infantil.

Público Alvo: Alunos da Educação Infantil

Metas									
Indicador	Unidade de Medida		Ind.Recente	Ind.Futuro	2022	2023	2024	2025	
Crianças de 0 a 3 anos na escola	% Percentual		46,5	96	54,3	68,4	89	96	

Programa: 0023 EDUCAÇÃO INCLUSIVA

Objetivo: Atender os alunos com necessidades especiais, com vistas aos fundamentos da Educação Inclusiva.

Justificativa: Necessidade de promover ações voltadas para educação inclusiva no Município de Natividade..

Público Alvo: Alunos em condições especiais de aprendizagem

Metas									
Indicador	Unidade de Medida		Ind.Recente	Ind.Futuro	2022	2023	2024	2025	
Alunos atendidos.	% Percentual		32	70	40	48	57	70	
Áreas de acessibilidade	% Percentual		10	40	20	28	32	40	





Prefeitura Municipal de Natividade

Praça Ferreira Rabelo, 04

28920304/0001-96

Anexo IV - Programas, Metas e Ações - (Situação em 01/01/2022)

Page 83 of 166

Programa: 0024 ALIMENTAÇÃO ESCOLAR COM QUALIDADE

Objetivo: Atendimento aos alunos da Rede Municipal de Ensino no que concerne a suplementação alimentar e orientação nutricional, afim de suprir parcialmente as necessidades nutricionais do aluno com vistas a contribuir para a melhoria do desempenho escolar e a formação dos bons hábitos alimentares.

Justificativa: Justifica-se para a promoção de alimentação escolar de qualidade para os alunos da rede pública de ensino.

Público Alvo: Alunos da Rede Municipal de Ensino

Metas								
Indicador	Unidade de Medida		Ind.Recente	Ind.Futuro	2022	2023	2024	2025
Alunos atendidos	%	Percentual	85	100	88	92	95	100





Prefeitura Municipal de Natividade

Praça Ferreira Rabelo, 04

28920304/0001-96

Anexo IV - Programas, Metas e Ações - (Situação em 01/01/2022)

Page 84 of 166

Programa: 0025 TRANSPORTE ESCOLAR

Objetivo: Ofertar transporte escolar a todos os alunos da rede municipal de ensino seja na zona urbana ou rural.

Justificativa: A Constituição Federal de 1988 assegura a todo aluno da escola pública o direito ao transporte escolar, como forma de facilitar seu acesso à educação.

Público Alvo: Alunos da Rede Municipal de Ensino

Metas

Indicador	Unidade de Medida	Ind.Recente	Ind.Futuro	2022	2023	2024	2025
ATENDIMENTO A DEMANDA DE ALUNC %		100	100	100	100	100	100

Ações

Entidade	Unid.Orçam.	ProjAtiv	Função	SubFun.	FonGr.	FonCód.	Categoria Bem/Produto/Serviço	Unid.	Meta 2022	2022	Meta 2023	2023	Meta 2024	2024	Meta 2025	2025
5	FUNDO MUNICIPAL DE EDUCAÇÃO						A definir	%	1	91.000,00	1	95.550,00	1	100.327,50	1	105.343,88
	020505	FUNDO MUN. DE EDUCAÇÃO														
		2023	Transporte Escolar - Ensino Fundamental													
			12	Educação												
				361	Ensino Fundamental											
					1	Exercício Corrente										
						01	IMPOSTOS E TRANSF. IMPOSTOS									
							3	DESPESAS CORRENTES								
5	FUNDO MUNICIPAL DE EDUCAÇÃO						A definir	%	1	144.000,00	1	151.200,00	1	158.760,00	1	166.698,00
	020505	FUNDO MUN. DE EDUCAÇÃO														
		2023	Transporte Escolar - Ensino Fundamental													
			12	Educação												
				361	Ensino Fundamental											
					1	Exercício Corrente										
						04	ROYALTIES - FEDERAL									
							3	DESPESAS CORRENTES								





Prefeitura Municipal de Natividade

Praça Ferreira Rabelo, 04

28920304/0001-96

Anexo IV - Programas, Metas e Ações - (Situação em 01/01/2022)

Page 85 of 166

Programa: 0025 TRANSPORTE ESCOLAR

Objetivo: Ofertar transporte escolar a todos os alunos da rede municipal de ensino seja na zona urbana ou rural.

Justificativa: A Constituição Federal de 1988 assegura a todo aluno da escola pública o direito ao transporte escolar, como forma de facilitar seu acesso à educação.

Público Alvo: Alunos da Rede Municipal de Ensino

5	FUNDO MUNICIPAL DE EDUCAÇÃO	A definir	%	1	16.000,00	1	16.800,00	1	17.640,00	1	18.522,00
	020505 FUNDO MUN. DE EDUCAÇÃO										
	2023 Transporte Escolar - Ensino Fundamental										
	12 Educação										
	361 Ensino Fundamental										
	1 Exercício Corrente										
	05 Salario-Educacao										
	3 DESPESAS CORRENTES										
5	FUNDO MUNICIPAL DE EDUCAÇÃO	A definir	%	1	16.000,00	1	16.800,00	1	17.640,00	1	18.522,00
	020505 FUNDO MUN. DE EDUCAÇÃO										
	2023 Transporte Escolar - Ensino Fundamental										
	12 Educação										
	361 Ensino Fundamental										
	1 Exercício Corrente										
	18 Transferências do FNDE										
	3 DESPESAS CORRENTES										
5	FUNDO MUNICIPAL DE EDUCAÇÃO	A definir	%	1	4.000,00	1	4.200,00	1	4.410,00	1	4.630,50
	020505 FUNDO MUN. DE EDUCAÇÃO										
	2023 Transporte Escolar - Ensino Fundamental										
	12 Educação										
	361 Ensino Fundamental										
	1 Exercício Corrente										
	18 Transferências do FNDE										
	4 DESPESAS DE CAPITAL										





Prefeitura Municipal de Natividade

Praça Ferreira Rabelo, 04

28920304/0001-96

Anexo IV - Programas, Metas e Ações - (Situação em 01/01/2022)

Page 86 of 166

Programa: 0025 TRANSPORTE ESCOLAR

Objetivo: Ofertar transporte escolar a todos os alunos da rede municipal de ensino seja na zona urbana ou rural.

Justificativa: A Constituição Federal de 1988 assegura a todo aluno da escola pública o direito ao transporte escolar, como forma de facilitar seu acesso à educação.

Público Alvo: Alunos da Rede Municipal de Ensino

5	FUNDO MUNICIPAL DE EDUCAÇÃO	Olimpíadas promovidas	%	1	9.000,00	1	9.450,00	1	9.922,50	1	10.418,63
	020505	FUNDO MUN. DE EDUCAÇÃO									
		2025	Transporte Escolar - Ensino Infantil								
		12	Educação								
		361	Ensino Fundamental								
		1	Exercício Corrente								
		18	Transferências do FNDE								
		3	DESPESAS CORRENTES								
5	FUNDO MUNICIPAL DE EDUCAÇÃO	A definir	-	1	1.000,00	1	1.050,00	1	1.102,50	1	1.157,63
	020505	FUNDO MUN. DE EDUCAÇÃO									
		2203	Transporte Escolar - Ensino Infantil								
		12	Educação								
		365	Educação Infantil								
		1	Exercício Corrente								
		01	IMPOSTOS E TRANSF. IMPOSTOS								
		3	DESPESAS CORRENTES								
5	FUNDO MUNICIPAL DE EDUCAÇÃO	A definir	-	1	30.000,00	1	31.500,00	1	33.075,00	1	34.728,75
	020505	FUNDO MUN. DE EDUCAÇÃO									
		2203	Transporte Escolar - Ensino Infantil								
		12	Educação								
		365	Educação Infantil								
		1	Exercício Corrente								
		05	Salario-Educacao								
		3	DESPESAS CORRENTES								





Prefeitura Municipal de Natividade

Praça Ferreira Rabelo, 04

28920304/0001-96

Anexo IV - Programas, Metas e Ações - (Situação em 01/01/2022)

Page 87 of 166

Programa: 0025 TRANSPORTE ESCOLAR

Objetivo: Ofertar transporte escolar a todos os alunos da rede municipal de ensino seja na zona urbana ou rural.

Justificativa: A Constituição Federal de 1988 assegura a todo aluno da escola pública o direito ao transporte escolar, como forma de facilitar seu acesso à educação.

Público Alvo: Alunos da Rede Municipal de Ensino

5	FUNDO MUNICIPAL DE EDUCAÇÃO	A definir	-	1	10.000,00	1	10.500,00	1	11.025,00	1	11.576,25
	020505	FUNDO MUN. DE EDUCAÇÃO									
		2203	Transporte Escolar - Ensino Infantil								
		12	Educação								
		365	Educação Infantil								
		1	Exercício Corrente								
		18	Transferências do FNDE								
		3	DESPESAS CORRENTES								
Total Geral Financeiro					321.000,00	337.050,00	353.902,50	371.597,63			

Programa: 0026 VALORIZAÇÃO PROFISSIONAL

Objetivo: Fortalecer a Gestão Educacional com ênfase no Controle Social, na Articulação Intersetorial e na Valorização do Servidor, contribuindo para a qualidade do Ensino Público.

Justificativa: Justifica-se pela necessidade de qualificar e valorizar o profissional da educação, capacitando-o constantemente através de cursos de aperfeiçoamento profissional e remunerando-o dignamente.

Público Alvo: Profissionais da Educação

Metas

Indicador	Unidade de Medida	Ind.Recente	Ind.Futuro	2022	2023	2024	2025
Oferta de cursos de qualificação e aperfei Unid	Unid	4	12	6	8	10	12
Percentual de servidores que realizaram c %	Percentual	40	80	50	60	70	80





Prefeitura Municipal de Natividade

Praça Ferreira Rabelo, 04

28920304/0001-96

Anexo IV - Programas, Metas e Ações - (Situação em 01/01/2022)

Page 88 of 166

Programa: 0027 CRIANÇA E ADOLESCENTE: DIREITOS GARANTIDOS

Objetivo: Fomentar e alinhar políticas públicas para infância, adolescência e juventude, visando a garantia de direitos, o combate e a prevenção da violência e a disseminação da cultura de paz e fraternidade.

Justificativa: Garantia dos direitos constitucionais às crianças e adolescentes do município de Natividade.

Público Alvo: Crianças e Adolescentes

Metas							
Indicador	Unidade de Medida	Ind.Recente	Ind.Futuro	2022	2023	2024	2025
Crianças e Adolescentes assistidas pelo C %	Percentual	68	98	78	84	93	98
Famílias assistidas pelo CREAS	%	42	76	49	56	67	76





Prefeitura Municipal de Natividade

Praça Ferreira Rabelo, 04

28920304/0001-96

Anexo IV - Programas, Metas e Ações - (Situação em 01/01/2022)

Page 89 of 166

Programa: 0028 ESPORTE: VALORIZAÇÃO DA VIDA

Objetivo: Manutenção e valorização das atividades e incentivo da prática desportiva dentro e fora da escola.

Justificativa: Necessidade de desenvolver ações esportivas escolares e municipais.

Público Alvo: Alunos e comunidade.

Metas

Indicador	Unidade de Medida	Ind.Recente	Ind.Futuro	2022	2023	2024	2025
Alunos atendidos em esporte educacional %	Percentual	64	95	72	83	89	95
Eventos esportivos	Unid Unid	4	12	6	8	10	12

Ações

Entidade	Unid.Orçam.	ProjAtiv	Função	SubFun.	FonGr.	FonCód.	Categoria	Bem/Produto/Serviço	Unid.	Meta 2022	2022	Meta 2023	2023	Meta 2024	2024	Meta 2025	2025
1	PREFEITURA MUNICIPAL DE NATIVIDADE							und	Unid	1	5.000,00	1	5.174,00	1	5.386,13	1	5.606,97
	022121	SEC. MUN. DA JUVENTUDE, ESPORTE E LAZER															
		1068	Construção de Quadra de Esportes														
			27	Desporto e Lazer													
				812	Desporto Comunitário												
					1	Exercício Corrente											
						14	Convênio Educação										
							4	DESPESAS DE CAPITAL									
1	PREFEITURA MUNICIPAL DE NATIVIDADE							Escolinhas mantidas	Unid	1	10.000,00	1	10.348,00	1	10.772,27	1	11.213,93
	022121	SEC. MUN. DA JUVENTUDE, ESPORTE E LAZER															
		2026	Manutenção e Incentivo às Escolinhas de Futebol														
			27	Desporto e Lazer													
				812	Desporto Comunitário												
					1	Exercício Corrente											
						00	Recursos Ordinarios										
							3	DESPESAS CORRENTES									





Prefeitura Municipal de Natividade

Praça Ferreira Rabelo, 04

28920304/0001-96

Anexo IV - Programas, Metas e Ações - (Situação em 01/01/2022)

Page 90 of 166

Programa: 0028 ESPORTE: VALORIZAÇÃO DA VIDA

Objetivo: Manutenção e valorização das atividades e incentivo da prática desportiva dentro e fora da escola.

Justificativa: Necessidade de desenvolver ações esportivas escolares e municipais.

Público Alvo: Alunos e comunidade.

1	PREFEITURA MUNICIPAL DE NATIVIDADE	Escolinhas mantidas	Unid	1	11.000,00	1	11.382,80	1	11.849,49	1	12.335,32
	022121	SEC. MUN. DA JUVENTUDE, ESPORTE E LAZER									
		2026	Manutenção e Incentivo às Escolinhas de Futebol								
		27	Desporto e Lazer								
			812	Desporto Comunitário							
				1	Exercício Corrente						
					04	ROYALTIES - FEDERAL					
						3	DESPESAS CORRENTES				
1	PREFEITURA MUNICIPAL DE NATIVIDADE	Campeonato incentivado	Unid	1	19.000,00	1	19.661,20	1	20.467,31	1	21.306,47
	022121	SEC. MUN. DA JUVENTUDE, ESPORTE E LAZER									
		2027	Manutenção e Incentivo aos Campeonatos de Futebol								
		27	Desporto e Lazer								
			812	Desporto Comunitário							
				1	Exercício Corrente						
					00	Recursos Ordinarios					
						3	DESPESAS CORRENTES				
1	PREFEITURA MUNICIPAL DE NATIVIDADE	Campeonato incentivado	Unid	1	6.000,00	1	6.208,80	1	6.463,36	1	6.728,36
	022121	SEC. MUN. DA JUVENTUDE, ESPORTE E LAZER									
		2027	Manutenção e Incentivo aos Campeonatos de Futebol								
		27	Desporto e Lazer								
			812	Desporto Comunitário							
				1	Exercício Corrente						
					01	IMPOSTOS E TRANSF. IMPOSTOS					
						3	DESPESAS CORRENTES				





Prefeitura Municipal de Natividade

Praça Ferreira Rabelo, 04

28920304/0001-96

Anexo IV - Programas, Metas e Ações - (Situação em 01/01/2022)

Page 91 of 166

Programa: 0028 ESPORTE: VALORIZAÇÃO DA VIDA

Objetivo: Manutenção e valorização das atividades e incentivo da prática desportiva dentro e fora da escola.

Justificativa: Necessidade de desenvolver ações esportivas escolares e municipais.

Público Alvo: Alunos e comunidade.

1	PREFEITURA MUNICIPAL DE NATIVIDADE	Campeonato incentivado	Unid	1	20.000,00	1	20.696,00	1	21.544,54	1	22.427,86
	022121	SEC. MUN. DA JUVENTUDE, ESPORTE E LAZER									
		2027	Manutenção e Incentivo aos Campeonatos de Futebol								
		27	Desporto e Lazer								
		812	Desporto Comunitário								
		1	Exercício Corrente								
		04	ROYALTIES - FEDERAL								
		3	DESPESAS CORRENTES								
1	PREFEITURA MUNICIPAL DE NATIVIDADE	Competições mantidas	Unid	1	5.000,00	1	5.174,00	0	5.386,13	0	5.606,97
	022121	SEC. MUN. DA JUVENTUDE, ESPORTE E LAZER									
		2028	Manutenção e Incentivo às Competições nas Várias mod. esportivas								
		27	Desporto e Lazer								
		812	Desporto Comunitário								
		1	Exercício Corrente								
		00	Recursos Ordinarios								
		3	DESPESAS CORRENTES								
1	PREFEITURA MUNICIPAL DE NATIVIDADE	Competições mantidas	Unid	1	44.000,00	1	45.531,20	1	47.397,98	1	49.341,30
	022121	SEC. MUN. DA JUVENTUDE, ESPORTE E LAZER									
		2028	Manutenção e Incentivo às Competições nas Várias mod. esportivas								
		27	Desporto e Lazer								
		812	Desporto Comunitário								
		1	Exercício Corrente								
		01	IMPOSTOS E TRANSF. IMPOSTOS								
		3	DESPESAS CORRENTES								





Prefeitura Municipal de Natividade

Praça Ferreira Rabelo, 04

28920304/0001-96

Anexo IV - Programas, Metas e Ações - (Situação em 01/01/2022)

Page 92 of 166

Programa: 0028 ESPORTE: VALORIZAÇÃO DA VIDA

Objetivo: Manutenção e valorização das atividades e incentivo da prática desportiva dentro e fora da escola.

Justificativa: Necessidade de desenvolver ações esportivas escolares e municipais.

Público Alvo: Alunos e comunidade.

1	PREFEITURA MUNICIPAL DE NATIVIDADE	Competições mantidas	Unid	1	11.000,00	1	11.382,80	1	11.849,49	1	12.335,32
	022121	SEC. MUN. DA JUVENTUDE, ESPORTE E LAZER									
		2028	Manutenção e Incentivo às Competições nas Várias mod. esportivas								
		27	Desporto e Lazer								
			812	Desporto Comunitário							
				1	Exercício Corrente						
					04	ROYALTIES - FEDERAL					
						3	DESPESAS CORRENTES				
Total Geral Financeiro					131.000,00		135.558,80		141.116,71		146.902,50





Prefeitura Municipal de Natividade

Praça Ferreira Rabelo, 04

28920304/0001-96

Anexo IV - Programas, Metas e Ações - (Situação em 01/01/2022)

Page 93 of 166

Programa: 0029 CULTURA: UMA VIAGEM NO TEMPO E NO ESPAÇO

Objetivo: Promover eventos que contribuam com o desenvolvimento cultural, artístico e esportivo do município.

Justificativa: A Rede mantém em seu calendário diversas atividades culturais relevantes que necessitam ser mantidas, de forma a assegurar o desenvolvimento cultural do município.

Público Alvo: População em Geral

Metas

Indicador	Unidade de Medida	Ind.Recente	Ind.Futuro	2022	2023	2024	2025
EVENTOS CULTURAIS, ESPORTIVOS E UNID		1	1	1	1	1	1

Ações

Entidade	Unid.Orçam.	ProjAtiv	Função	SubFun.	FonGr.	FonCód.	Categoria	Bem/Produto/Serviço	Unid.	Meta 2022	2022	Meta 2023	2023	Meta 2024	2024	Meta 2025	2025
1	PREFEITURA MUNICIPAL DE NATIVIDADE							Olimpíadas incentivadas	Unid	1	6.000,00	1	6.300,00	1	6.615,00	1	6.946,00
	022121	SEC. MUN. DA JUVENTUDE, ESPORTE E LAZER															
		2031	Apoio, Incentivo e Revitalização da Cultura no Município														
		13	Cultura														
			392	Difusão Cultural													
				1	Exercício Corrente												
					00	Recursos Ordinarios											
						3	DESPESAS CORRENTES										
5	FUNDO MUNICIPAL DE EDUCAÇÃO							Olimpíadas incentivadas	Unid	1	13.000,00	1	13.650,00	1	14.332,50	1	15.049,13
	020505	FUNDO MUN. DE EDUCAÇÃO															
		2031	Apoio, Incentivo e Revitalização da Cultura no Município														
		13	Cultura														
			392	Difusão Cultural													
				1	Exercício Corrente												
					00	Recursos Ordinarios											
						3	DESPESAS CORRENTES										





Prefeitura Municipal de Natividade

Praça Ferreira Rabelo, 04

28920304/0001-96

Anexo IV - Programas, Metas e Ações - (Situação em 01/01/2022)

Page 94 of 166

Programa: 0029 CULTURA: UMA VIAGEM NO TEMPO E NO ESPAÇO

Objetivo: Promover eventos que contribuam com o desenvolvimento cultural, artístico e esportivo do município.

Justificativa: A Rede mantém em seu calendário diversas atividades culturais relevantes que necessitam ser mantidas, de forma a assegurar o desenvolvimento cultural do município.

Público Alvo: População em Geral

5	FUNDO MUNICIPAL DE EDUCAÇÃO		A definir	-	1	200.000,00	1	210.000,00	1	220.500,00	1	231.525,00
	020506	CULTURA										
		1127	Projeto Uma Viagem no Tempo e no Espaço									
		13	Cultura									
		392	Difusão Cultural									
		1	Exercício Corrente									
		00	Recursos Ordinarios									
		3	DESPESAS CORRENTES									
5	FUNDO MUNICIPAL DE EDUCAÇÃO		Eventos realizados	Unid	1	50.500,00	1	53.025,00	1	55.676,25	1	58.460,06
	020506	CULTURA										
		2019	Realização de Atividades Culturais, Artísticas e Esportivas									
		13	Cultura									
		392	Difusão Cultural									
		1	Exercício Corrente									
		04	ROYALTIES - FEDERAL									
		3	DESPESAS CORRENTES									
				Total Geral Financeiro		269.500,00		282.975,00		297.123,75		311.980,19





Prefeitura Municipal de Natividade

Praça Ferreira Rabelo, 04

28920304/0001-96

Anexo IV - Programas, Metas e Ações - (Situação em 01/01/2022)

Page 95 of 166

Programa: 0030 GERAÇÃO DE RENDA NO CAMPO - NOSSA TERRA NOSSA GENTE

Objetivo: Promover o desenvolvimento agroambiental sustentável em todo o segmento rural, com ênfase na Agricultura Familiar.

Justificativa: Proporcionar aos produtores e trabalhadores rurais do município, condições para melhoria da qualidade de vida com geração de trabalho e renda no campo.

Público Alvo: Produtores e trabalhadores rurais

Metas

Indicador	Unidade de Medida		Ind.Recente	Ind.Futuro	2022	2023	2024	2025
Agricultura Familiar	%	Percentual	70	80	72	76	78	80
Eventos agroambientais promovidos	Unid	Unid	0	4	1	2	3	4
Produtores atendidos	%	Percentual	82	100	88	92	96	100

Ações

Entidade	Unid.Orçam.	ProjAtiv	Função	SubFun.	FonGr.	FonCód.	Categoria Bem/Produto/Serviço	Unid.	Meta 2022	2022	Meta 2023	2023	Meta 2024	2024	Meta 2025	2025
1							Secretaria mantida	-	1	5.000,00	1	5.174,00	1	5.386,13	1	5.606,97
	020909		SEC.MUN. DESENVOLVIMENTO AGROPECUÁRIO													
		2039	Manutenção das Atividades da Sec. Mun. de D. Agropecuário													
			20 Agricultura													
				122			Administração Geral									
					1		Exercício Corrente									
						00	Recursos Ordinarios									
							3 DESPESAS CORRENTES									





Prefeitura Municipal de Natividade

Praça Ferreira Rabelo, 04

28920304/0001-96

Anexo IV - Programas, Metas e Ações - (Situação em 01/01/2022)

Page 96 of 166

Programa: 0030 GERAÇÃO DE RENDA NO CAMPO - NOSSA TERRA NOSSA GENTE

Objetivo: Promover o desenvolvimento agroambiental sustentável em todo o segmento rural, com ênfase na Agricultura Familiar.

Justificativa: Proporcionar aos produtores e trabalhadores rurais do município, condições para melhoria da qualidade de vida com geração de trabalho e renda no campo.

Público Alvo: Produtores e trabalhadores rurais

1	PREFEITURA MUNICIPAL DE NATIVIDADE	Secretaria mantida	-	1	518.635,00	1	536.683,50	0	558.687,52	0	581.593,71
	020909	SEC.MUN. DESENVOLVIMENTO AGROPECUÁRIO									
		2039	Manutenção das Atividades da Sec. Mun. de D. Agropecuário								
		20	Agricultura								
			122	Administração Geral							
				1	Exercício Corrente						
					01	IMPOSTOS E TRANSF. IMPOSTOS					
						3	DESPESAS CORRENTES				

1	PREFEITURA MUNICIPAL DE NATIVIDADE	Secretaria mantida	-	1	105.000,00	1	108.654,00	0	113.108,81	0	117.746,28
	020909	SEC.MUN. DESENVOLVIMENTO AGROPECUÁRIO									
		2039	Manutenção das Atividades da Sec. Mun. de D. Agropecuário								
		20	Agricultura								
			122	Administração Geral							
				1	Exercício Corrente						
					03	ROYALTIES - ESTADUAL					
						3	DESPESAS CORRENTES				

1	PREFEITURA MUNICIPAL DE NATIVIDADE	Secretaria mantida	-	1	1.000,00	1	1.034,80	1	1.077,23	1	1.121,39
	020909	SEC.MUN. DESENVOLVIMENTO AGROPECUÁRIO									
		2039	Manutenção das Atividades da Sec. Mun. de D. Agropecuário								
		20	Agricultura								
			122	Administração Geral							
				1	Exercício Corrente						
					03	ROYALTIES - ESTADUAL					
						4	DESPESAS DE CAPITAL				





Prefeitura Municipal de Natividade

Praça Ferreira Rabelo, 04

28920304/0001-96

Anexo IV - Programas, Metas e Ações - (Situação em 01/01/2022)

Page 97 of 166

Programa: 0030 GERAÇÃO DE RENDA NO CAMPO - NOSSA TERRA NOSSA GENTE

Objetivo: Promover o desenvolvimento agroambiental sustentável em todo o segmento rural, com ênfase na Agricultura Familiar.

Justificativa: Proporcionar aos produtores e trabalhadores rurais do município, condições para melhoria da qualidade de vida com geração de trabalho e renda no campo.

Público Alvo: Produtores e trabalhadores rurais

1	PREFEITURA MUNICIPAL DE NATIVIDADE	Secretaria mantida	-	1	316.000,00	1	326.996,80	1	340.403,67	1	354.360,22
	020909	SEC.MUN. DESENVOLVIMENTO AGROPECUÁRIO									
		2039	Manutenção das Atividades da Sec. Mun. de D. Agropecuário								
		20	Agricultura								
			122	Administração Geral							
				1	Exercício Corrente						
					04	ROYALTIES - FEDERAL					
						3	DESPESAS CORRENTES				
1	PREFEITURA MUNICIPAL DE NATIVIDADE	Secretaria mantida	-	1	20.000,00	1	20.696,00	1	21.544,54	1	22.427,86
	020909	SEC.MUN. DESENVOLVIMENTO AGROPECUÁRIO									
		2039	Manutenção das Atividades da Sec. Mun. de D. Agropecuário								
		20	Agricultura								
			122	Administração Geral							
				1	Exercício Corrente						
					04	ROYALTIES - FEDERAL					
						4	DESPESAS DE CAPITAL				
1	PREFEITURA MUNICIPAL DE NATIVIDADE	Secretaria mantida	-	1	1.000,00	1	1.034,80	1	1.077,23	1	1.121,39
	020909	SEC.MUN. DESENVOLVIMENTO AGROPECUÁRIO									
		2039	Manutenção das Atividades da Sec. Mun. de D. Agropecuário								
		20	Agricultura								
			122	Administração Geral							
				1	Exercício Corrente						
					12	Convênios					
						4	DESPESAS DE CAPITAL				





Prefeitura Municipal de Natividade

Praça Ferreira Rabelo, 04

28920304/0001-96

Anexo IV - Programas, Metas e Ações - (Situação em 01/01/2022)

Page 98 of 166

Programa: 0030 GERAÇÃO DE RENDA NO CAMPO - NOSSA TERRA NOSSA GENTE

Objetivo: Promover o desenvolvimento agroambiental sustentável em todo o segmento rural, com ênfase na Agricultura Familiar.

Justificativa: Proporcionar aos produtores e trabalhadores rurais do município, condições para melhoria da qualidade de vida com geração de trabalho e renda no campo.

Público Alvo: Produtores e trabalhadores rurais

1	PREFEITURA MUNICIPAL DE NATIVIDADE	Atividades desenvolvidas	Und	1	50.000,00	1	51.740,00	1	53.861,34	0	56.069,65		
	020909	SEC.MUN. DESENVOLVIMENTO AGROPECUÁRIO											
		2217	Promoção da Produção Agropecuária										
		20	Agricultura										
		608	Promoção da Produção Agropecuária										
		1	Exercício Corrente										
		01	IMPOSTOS E TRANSF. IMPOSTOS										
		3	DESPESAS CORRENTES										
					Total Geral Financeiro		1.016.635,00		1.052.013,90		1.095.146,47		1.140.047,47





Prefeitura Municipal de Natividade

Praça Ferreira Rabelo, 04

28920304/0001-96

Anexo IV - Programas, Metas e Ações - (Situação em 01/01/2022)

Page 99 of 166

Programa: 0031 DEFESA JURÍDICA DO MUNICÍPIO

Objetivo: Representar o Município judicial e extrajudicialmente, interpretar e fazer cumprir a Constituição, as Leis e Atos Normativos, objetivando a aplicação do direito nos processos de interesse da municipalidade.

Justificativa: Garantir celeridade e agilidade na defesa jurídica do Município, através do cumprimento da legislação vigente.

Público Alvo: Administração Municipal

Metas

Indicador	Unidade de Medida	Ind.Recente	Ind.Futuro	2022	2023	2024	2025
Em apuração	% Percentual	0	0	0	0	0	0

Ações

Entidade	Unid.Orçam.	ProjAtiv	Função	SubFun.	FonGr.	FonCód.	Categoria Bem/Produto/Serviço	Unid.	Meta 2022	2022	Meta 2023	2023	Meta 2024	2024	Meta 2025	2025
1	PREFEITURA MUNICIPAL DE NATIVIDADE						A definir	-	1	2.000,00	1	2.069,60	1	2.154,45	1	2.242,79
	021212	PROCURADORIA JURÍDICA														
		2012	Manutenção das Atividades da Procuradoria Jurídica													
		04	Administração													
			062	Defesa do Interesse Público no Processo Judiciário												
				1	Exercício Corrente											
					00	Recursos Ordinarios										
						3	DESPESAS CORRENTES									
1	PREFEITURA MUNICIPAL DE NATIVIDADE						A definir	-	1	561.000,00	1	580.522,80	0	604.324,23	0	629.101,53
	021212	PROCURADORIA JURÍDICA														
		2012	Manutenção das Atividades da Procuradoria Jurídica													
		04	Administração													
			062	Defesa do Interesse Público no Processo Judiciário												
				1	Exercício Corrente											
					01	IMPOSTOS E TRANSF. IMPOSTOS										
						3	DESPESAS CORRENTES									





Prefeitura Municipal de Natividade

Praça Ferreira Rabelo, 04

28920304/0001-96

Anexo IV - Programas, Metas e Ações - (Situação em 01/01/2022)

Page 100 of 166

Programa: 0031 DEFESA JURÍDICA DO MUNICÍPIO

Objetivo: Representar o Município judicial e extrajudicialmente, interpretar e fazer cumprir a Constituição, as Leis e Atos Normativos, objetivando a aplicação do direito nos processos de interesse da municipalidade.

Justificativa: Garantir celeridade e agilidade na defesa jurídica do Município, através do cumprimento da legislação vigente.

Público Alvo: Administração Municipal

1	PREFEITURA MUNICIPAL DE NATIVIDADE	A definir	-	1	2.000,00	1	2.069,60	1	2.154,45	1	2.242,79
	021212	PROCURADORIA JURÍDICA									
	2012	Manutenção das Atividades da Procuradoria Jurídica									
	04	Administração									
	062	Defesa do Interesse Público no Processo Judiciário									
	1	Exercício Corrente									
	03	ROYALTIES - ESTADUAL									
	3	DESPESAS CORRENTES									
1	PREFEITURA MUNICIPAL DE NATIVIDADE	A definir	-	1	16.000,00	1	16.556,80	0	17.235,63	0	17.942,29
	021212	PROCURADORIA JURÍDICA									
	2012	Manutenção das Atividades da Procuradoria Jurídica									
	04	Administração									
	062	Defesa do Interesse Público no Processo Judiciário									
	1	Exercício Corrente									
	04	ROYALTIES - FEDERAL									
	3	DESPESAS CORRENTES									
1	PREFEITURA MUNICIPAL DE NATIVIDADE	A definir	-	1	7.000,00	1	7.243,60	1	7.540,59	1	7.849,75
	021212	PROCURADORIA JURÍDICA									
	2012	Manutenção das Atividades da Procuradoria Jurídica									
	04	Administração									
	062	Defesa do Interesse Público no Processo Judiciário									
	1	Exercício Corrente									
	04	ROYALTIES - FEDERAL									
	4	DESPESAS DE CAPITAL									





Prefeitura Municipal de Natividade

Praça Ferreira Rabelo, 04

28920304/0001-96

Anexo IV - Programas, Metas e Ações - (Situação em 01/01/2022)

Page 101 of 166

Programa: 0031 DEFESA JURÍDICA DO MUNICÍPIO

Objetivo: Representar o Município judicial e extrajudicialmente, interpretar e fazer cumprir a Constituição, as Leis e Atos Normativos, objetivando a aplicação do direito nos processos de interesse da municipalidade.

Justificativa: Garantir celeridade e agilidade na defesa jurídica do Município, através do cumprimento da legislação vigente.

Público Alvo: Administração Municipal

Total Geral Financeiro	588.000,00	608.462,40	633.409,36	659.379,14
------------------------	------------	------------	------------	------------





Prefeitura Municipal de Natividade

Praça Ferreira Rabelo, 04

28920304/0001-96

Anexo IV - Programas, Metas e Ações - (Situação em 01/01/2022)

Page 102 of 166

Programa: 0032 GESTÃO DE CONTROLE, FISCALIZAÇÃO E NORMATIZAÇÃO MUNICIPAL

Objetivo: Fortalecer a integração das funções de Planejamento, Orçamento, Execução, Monitoramento e Avaliação, aperfeiçoando o processo de alocação e gestão dos recursos públicos.

Justificativa: Necessidade de aperfeiçoar, acompanhar e avaliar os procedimentos das áreas de execução contábil, financeira, orçamentária, patrimonial e de controle, buscando maior eficiência e melhoria dos gastos públicos e adequação às novas normas de contabilidade.

Público Alvo: Unidades Administrativas do Município

Metas

Indicador	Unidade de Medida	Ind.Recente	Ind.Futuro	2022	2023	2024	2025
Em apuração	% Percentual	0	0	0	0	0	0

Ações

Entidade	Unid.Orçam.	ProjAtiv	Função	SubFun.	FonGr.	FonCód.	Categoria Bem/Produto/Serviço	Unid.	Meta 2022	2022	Meta 2023	2023	Meta 2024	2024	Meta 2025	2025
1	PREFEITURA MUNICIPAL DE NATIVIDADE						A definir	-	1	2.000,00	1	2.069,60	1	2.154,45	1	2.242,79
	021313	CONTROLAD. E AUDIT. INTERNA														
		2013	Manutenção das Atividades da Controladoria e Auditoria Interna													
		04	Administração													
			124	Controle Interno												
				1	Exercício Corrente											
					00	Recursos Ordinarios										
						3	DESPESAS CORRENTES									
1	PREFEITURA MUNICIPAL DE NATIVIDADE						A definir	-	1	91.000,00	1	94.166,80	1	98.027,64	1	102.046,77
	021313	CONTROLAD. E AUDIT. INTERNA														
		2013	Manutenção das Atividades da Controladoria e Auditoria Interna													
		04	Administração													
			124	Controle Interno												
				1	Exercício Corrente											
					01	IMPOSTOS E TRANSF. IMPOSTOS										
						3	DESPESAS CORRENTES									





Prefeitura Municipal de Natividade

Praça Ferreira Rabelo, 04

28920304/0001-96

Anexo IV - Programas, Metas e Ações - (Situação em 01/01/2022)

Page 103 of 166

Programa: 0032 GESTÃO DE CONTROLE, FISCALIZAÇÃO E NORMATIZAÇÃO MUNICIPAL

Objetivo: Fortalecer a integração das funções de Planejamento, Orçamento, Execução, Monitoramento e Avaliação, aperfeiçoando o processo de alocação e gestão dos recursos públicos.

Justificativa: Necessidade de aperfeiçoar, acompanhar e avaliar os procedimentos das áreas de execução contábil, financeira, orçamentária, patrimonial e de controle, buscando maior eficiência e melhoria dos gastos públicos e adequação às novas normas de contabilidade.

Público Alvo: Unidades Administrativas do Município

1	PREFEITURA MUNICIPAL DE NATIVIDADE	A definir	-	1	14.000,00	1	14.487,20	0	15.081,18	0	15.699,50
	021313	CONTROLAD. E AUDIT. INTERNA									
		2013	Manutenção das Atividades da Controladoria e Auditoria Interna								
		04	Administração								
		124	Controle Interno								
		1	Exercício Corrente								
		04	ROYALTIES - FEDERAL								
		3	DESPESAS CORRENTES								
1	PREFEITURA MUNICIPAL DE NATIVIDADE	A definir	-	1	5.000,00	1	5.174,00	0	5.386,13	0	5.606,97
	021313	CONTROLAD. E AUDIT. INTERNA									
		2013	Manutenção das Atividades da Controladoria e Auditoria Interna								
		04	Administração								
		124	Controle Interno								
		1	Exercício Corrente								
		04	ROYALTIES - FEDERAL								
		4	DESPESAS DE CAPITAL								
1	PREFEITURA MUNICIPAL DE NATIVIDADE	A definir	-	1	10.000,00	1	10.348,00	1	10.772,27	1	11.213,93
	021313	CONTROLAD. E AUDIT. INTERNA									
		2013	Manutenção das Atividades da Controladoria e Auditoria Interna								
		04	Administração								
		124	Controle Interno								
		1	Exercício Corrente								
		25	Alienação de Bens								
		4	DESPESAS DE CAPITAL								





Prefeitura Municipal de Natividade

Praça Ferreira Rabelo, 04

28920304/0001-96

Anexo IV - Programas, Metas e Ações - (Situação em 01/01/2022)

Page 104 of 166

Programa: 0032 GESTÃO DE CONTROLE, FISCALIZAÇÃO E NORMATIZAÇÃO MUNICIPAL

Objetivo: Fortalecer a integração das funções de Planejamento, Orçamento, Execução, Monitoramento e Avaliação, aperfeiçoando o processo de alocação e gestão dos recursos públicos.

Justificativa: Necessidade de aperfeiçoar, acompanhar e avaliar os procedimentos das áreas de execução contábil, financeira, orçamentária, patrimonial e de controle, buscando maior eficiência e melhoria dos gastos públicos e adequação às novas normas de contabilidade.

Público Alvo: Unidades Administrativas do Município

Total Geral Financeiro	122.000,00	126.245,60	131.421,67	136.809,96
------------------------	------------	------------	------------	------------





Prefeitura Municipal de Natividade

Praça Ferreira Rabelo, 04

28920304/0001-96

Anexo IV - Programas, Metas e Ações - (Situação em 01/01/2022)

Page 105 of 166

Programa: 0034 RECONSTRUIR

Objetivo: O presente programa tem a finalidade de recuperar unidades habitacionais, que sejam consideradas em condições precárias de habitação pela Assistência Social.

Justificativa: Conceder às famílias necessitadas e em situação precária do município, condições mínimas de habitação, com vistas à dignidade da pessoa humana.

Público Alvo: Famílias com até 2 salários mínimos

Metas

Indicador	Unidade de Medida	Ind.Recente	Ind.Futuro	2022	2023	2024	2025
Reformas de Residencias para famílias de %	Percentual	0	10	2	5	7	10

Ações

Entidade	Unid.Orçam.	ProjAtiv	Função	SubFun.	FonGr.	FonCód.	Categoria Bem/Produto/Serviço	Unid.	Meta 2022	2022	Meta 2023	2023	Meta 2024	2024	Meta 2025	2025
4	FUNDO MUNICIPAL DE ASSISTÊNCIA SOCIAL						Unidades construídas/reformadas	Unid	1	20.000,00	1	20.696,00	1	21.544,54	1	22.427,86
	020707	FUNDO MUN. DE ASSISTÊNCIA SOCIAL														
		1030	Promover Construção, Reforma de Unidades Habitacionais													
		08	Assistência Social													
		244	Assistência Comunitária													
			1	Exercício Corrente												
			04	ROYALTIES - FEDERAL												
			3	DESPESAS CORRENTES												
Total Geral Financeiro										20.000,00		20.696,00		21.544,54		22.427,86





Prefeitura Municipal de Natividade
Praça Ferreira Rabelo, 04
28920304/0001-96

Anexo IV - Programas, Metas e Ações - (Situação em 01/01/2022)

Page 106 of 166

Programa: 0035 GESTÃO DAS RECEITAS PÚBLICAS

Objetivo: Promover a instituição, gestão e arrecadação de todos os tributos de competência do Município de forma eficaz e desburocratizada.

Justificativa: Arrecadar os tributos de competência municipal.

Público Alvo: Contribuintes do Município

Metas

Indicador	Unidade de Medida	Ind.Recente	Ind.Futuro	2022	2023	2024	2025
Crescimento da Receita Própria	% Percentual	76	94	80	86	91	94

Ações

Entidade	Unid.Orçam.	ProjAtiv	Função	SubFun.	FonGr.	FonCód.	Categoria Bem/Produto/Serviço	Unid.	Meta 2022	2022	Meta 2023	2023	Meta 2024	2024	Meta 2025	2025
1	PREFEITURA MUNICIPAL DE NATIVIDADE						A definir	-	1	4.000,00	1	4.139,20	1	4.308,91	1	4.485,57
	020404	SEC. MUN. DA RECEITA, FAZENDA E PLANEJAMENTO														
		2005	Manutenção das Atividades da Secretaria Mun. de Receitas													
		04	Administração													
			129	Administração de Receitas												
				1	Exercício Corrente											
					00	Recursos Ordinarios										
						3	DESPESAS CORRENTES									
1	PREFEITURA MUNICIPAL DE NATIVIDADE						A definir	-	1	7.000,00	1	7.243,60	1	7.540,59	1	7.849,75
	020404	SEC. MUN. DA RECEITA, FAZENDA E PLANEJAMENTO														
		2005	Manutenção das Atividades da Secretaria Mun. de Receitas													
		04	Administração													
			129	Administração de Receitas												
				1	Exercício Corrente											
					00	Recursos Ordinarios										
						4	DESPESAS DE CAPITAL									





Prefeitura Municipal de Natividade

Praça Ferreira Rabelo, 04

28920304/0001-96

Anexo IV - Programas, Metas e Ações - (Situação em 01/01/2022)

Page 107 of 166

Programa: 0035 GESTÃO DAS RECEITAS PÚBLICAS

Objetivo: Promover a instituição, gestão e arrecadação de todos os tributos de competência do Município de forma eficaz e desburocratizada.

Justificativa: Arrecadar os tributos de competência municipal.

Público Alvo: Contribuintes do Município

1	PREFEITURA MUNICIPAL DE NATIVIDADE	A definir	-	1	455.000,00	1	470.834,00	0	490.138,19	0	510.233,86
	020404	SEC. MUN. DA RECEITA, FAZENDA E PLANEJAMENTO									
		2005	Manutenção das Atividades da Secretaria Mun. de Receitas								
		04	Administração								
		129	Administração de Receitas								
		1	Exercício Corrente								
			01	IMPOSTOS E TRANSF. IMPOSTOS							
			3	DESPESAS CORRENTES							
1	PREFEITURA MUNICIPAL DE NATIVIDADE	A definir	-	1	31.000,00	1	32.078,80	1	33.394,03	1	34.763,19
	020404	SEC. MUN. DA RECEITA, FAZENDA E PLANEJAMENTO									
		2005	Manutenção das Atividades da Secretaria Mun. de Receitas								
		04	Administração								
		129	Administração de Receitas								
		1	Exercício Corrente								
			04	ROYALTIES - FEDERAL							
			3	DESPESAS CORRENTES							
1	PREFEITURA MUNICIPAL DE NATIVIDADE	A definir	-	1	15.000,00	1	15.522,00	1	16.158,40	1	16.820,90
	020404	SEC. MUN. DA RECEITA, FAZENDA E PLANEJAMENTO									
		2005	Manutenção das Atividades da Secretaria Mun. de Receitas								
		04	Administração								
		129	Administração de Receitas								
		1	Exercício Corrente								
			04	ROYALTIES - FEDERAL							
			4	DESPESAS DE CAPITAL							





Prefeitura Municipal de Natividade

Praça Ferreira Rabelo, 04

28920304/0001-96

Anexo IV - Programas, Metas e Ações - (Situação em 01/01/2022)

Page 108 of 166

Programa: 0035 GESTÃO DAS RECEITAS PÚBLICAS

Objetivo: Promover a instituição, gestão e arrecadação de todos os tributos de competência do Município de forma eficaz e desburocratizada.

Justificativa: Arrecadar os tributos de competência municipal.

Público Alvo: Contribuintes do Município

Total Geral Financeiro	512.000,00	529.817,60	551.540,12	574.153,27
------------------------	------------	------------	------------	------------





Prefeitura Municipal de Natividade

Praça Ferreira Rabelo, 04

28920304/0001-96

Anexo IV - Programas, Metas e Ações - (Situação em 01/01/2022)

Page 109 of 166

Programa: 0036 INCREMENTO DO TURISMO

Objetivo: Apresentar as potencialidades turísticas do município, aumentando assim o número de pessoas que visitam a nossa cidade.

Justificativa: Justifica-se pela necessidade de fomento das atividades e eventos de atração turística no município.

Público Alvo: Visitantes

Metas

Indicador	Unidade de Medida	Ind.Recente	Ind.Futuro	2022	2023	2024	2025
Visitas Turísticas	% Percentual	15	25	17	19	22	25

Ações

Entidade	Unid.Orçam.	ProjAtiv	Função	SubFun.	FonGr.	FonCód.	Categoria Bem/Produto/Serviço	Unid.	Meta 2022	2022	Meta 2023	2023	Meta 2024	2024	Meta 2025	2025
1	PREFEITURA MUNICIPAL DE NATIVIDADE						A definir	-	1	28.000,00	1	28.974,40	1	30.162,35	1	31.399,01
	021515	SEC. MUN. DE TURISMO														
		2080	Manutenção das Atividades da Sec. Mun. de Turismo													
			04	Administração												
				695	Turismo											
					1	Exercício Corrente										
						00	Recursos Ordinarios									
							3	DESPESAS CORRENTES								
1	PREFEITURA MUNICIPAL DE NATIVIDADE						A definir	-	1	100.000,00	1	103.480,00	0	107.722,68	0	112.139,31
	021515	SEC. MUN. DE TURISMO														
		2080	Manutenção das Atividades da Sec. Mun. de Turismo													
			04	Administração												
				695	Turismo											
					1	Exercício Corrente										
						01	IMPOSTOS E TRANSF. IMPOSTOS									
							3	DESPESAS CORRENTES								





Prefeitura Municipal de Natividade

Praça Ferreira Rabelo, 04

28920304/0001-96

Anexo IV - Programas, Metas e Ações - (Situação em 01/01/2022)

Page 110 of 166

Programa: 0036 INCREMENTO DO TURISMO

Objetivo: Apresentar as potencialidades turísticas do município, aumentando assim o número de pessoas que visitam a nossa cidade.

Justificativa: Justifica-se pela necessidade de fomento das atividades e eventos de atração turística no município.

Público Alvo: Visitantes

1	PREFEITURA MUNICIPAL DE NATIVIDADE	A definir	-	1	3.000,00	1	3.104,40	0	3.231,68	0	3.364,18
	021515	SEC. MUN. DE TURISMO									
	2080	Manutenção das Atividades da Sec. Mun. de Turismo									
	04	Administração									
	695	Turismo									
	1	Exercício Corrente									
	03	ROYALTIES - ESTADUAL									
	3	DESPESAS CORRENTES									
1	PREFEITURA MUNICIPAL DE NATIVIDADE	A definir	-	1	1.000,00	1	1.034,80	1	1.077,23	1	1.121,39
	021515	SEC. MUN. DE TURISMO									
	2080	Manutenção das Atividades da Sec. Mun. de Turismo									
	04	Administração									
	695	Turismo									
	1	Exercício Corrente									
	03	ROYALTIES - ESTADUAL									
	4	DESPESAS DE CAPITAL									
1	PREFEITURA MUNICIPAL DE NATIVIDADE	A definir	-	1	41.000,00	1	42.426,80	1	44.166,30	1	45.977,12
	021515	SEC. MUN. DE TURISMO									
	2080	Manutenção das Atividades da Sec. Mun. de Turismo									
	04	Administração									
	695	Turismo									
	1	Exercício Corrente									
	04	ROYALTIES - FEDERAL									
	3	DESPESAS CORRENTES									





Prefeitura Municipal de Natividade

Praça Ferreira Rabelo, 04

28920304/0001-96

Anexo IV - Programas, Metas e Ações - (Situação em 01/01/2022)

Page 111 of 166

Programa: 0036 INCREMENTO DO TURISMO

Objetivo: Apresentar as potencialidades turísticas do município, aumentando assim o número de pessoas que visitam a nossa cidade.

Justificativa: Justifica-se pela necessidade de fomento das atividades e eventos de atração turística no município.

Público Alvo: Visitantes

1	PREFEITURA MUNICIPAL DE NATIVIDADE	A definir	-	1	2.000,00	1	2.069,60	0	2.154,45	0	2.242,79
	021515	SEC. MUN. DE TURISMO									
		2080	Manutenção das Atividades da Sec. Mun. de Turismo								
		04	Administração								
		695	Turismo								
		1	Exercício Corrente								
		04	ROYALTIES - FEDERAL								
		4	DESPESAS DE CAPITAL								
Total Geral Financeiro					175.000,00		181.090,00		188.514,69		196.243,79





Prefeitura Municipal de Natividade

Praça Ferreira Rabelo, 04

28920304/0001-96

Anexo IV - Programas, Metas e Ações - (Situação em 01/01/2022)

Page 112 of 166

Programa: 0037 DESENVOLVIMENTO ECONÔMICO

Objetivo: Incrementar o movimento econômico do nosso município.

Justificativa: Necessidade de ações para promover o desenvolvimento econômico do município.

Público Alvo: População

Metas

Indicador	Unidade de Medida		Ind.Recente	Ind.Futuro	2022	2023	2024	2025
Programas de empreendedorismo	Unid	Unid	0	4	1	2	3	4
Taxa média de desemprego	%	Percentual	22	8	20	17	12	8

Ações

Entidade	Unid.Orçam.	ProjAtiv	Função	SubFun.	FonGr.	FonCód.	Categoria	Bem/Produto/Serviço	Unid.	Meta 2022	2022	Meta 2023	2023	Meta 2024	2024	Meta 2025	2025
1								A definir	-	1	8.000,00	1	8.278,40	1	8.617,81	1	8.971,14
	021616		SEC. MUN. DE DESENVOLVIMENTO ECONÔMICO, COMÉRCIO E TRABALHO														
		2081	Manutenção das Atividades da Sec Mun. de Desenv. Econômico e Comércio														
			04	Administração													
				122	Administração Geral												
					1	Exercício Corrente											
						00	Recursos Ordinarios										
							3	DESPESAS CORRENTES									
1								A definir	-	0	1.500,00	0	1.600,00	1	1.700,00	1	1.800,00
	021616		SEC. MUN. DE DESENVOLVIMENTO ECONÔMICO, COMÉRCIO E TRABALHO														
		2081	Manutenção das Atividades da Sec Mun. de Desenv. Econômico e Comércio														
			04	Administração													
				122	Administração Geral												
					1	Exercício Corrente											
						00	Recursos Ordinarios										
							4	DESPESAS DE CAPITAL									





Prefeitura Municipal de Natividade

Praça Ferreira Rabelo, 04

28920304/0001-96

Anexo IV - Programas, Metas e Ações - (Situação em 01/01/2022)

Page 113 of 166

Programa: 0037 DESENVOLVIMENTO ECONÔMICO

Objetivo: Incrementar o movimento econômico do nosso município.

Justificativa: Necessidade de ações para promover o desenvolvimento econômico do município.

Público Alvo: População

1	PREFEITURA MUNICIPAL DE NATIVIDADE	A definir	-	1	206.000,00	1	213.168,80	0	221.908,72	0	231.006,98
	021616	SEC. MUN. DE DESENVOLVIMENTO ECONÔMICO, COMÉRCIO E TRABALHO									
		2081	Manutenção das Atividades da Sec Mun. de Desenv. Econômico e Comércio								
		04	Administração								
		122	Administração Geral								
		1	Exercício Corrente								
			01	IMPOSTOS E TRANSF. IMPOSTOS							
				3	DESPESAS CORRENTES						
1	PREFEITURA MUNICIPAL DE NATIVIDADE	A definir	-	1	3.000,00	1	3.104,40	1	3.231,68	1	3.364,18
	021616	SEC. MUN. DE DESENVOLVIMENTO ECONÔMICO, COMÉRCIO E TRABALHO									
		2081	Manutenção das Atividades da Sec Mun. de Desenv. Econômico e Comércio								
		04	Administração								
		122	Administração Geral								
		1	Exercício Corrente								
			03	ROYALTIES - ESTADUAL							
				3	DESPESAS CORRENTES						
1	PREFEITURA MUNICIPAL DE NATIVIDADE	A definir	-	1	1.000,00	1	1.034,80	1	1.077,23	1	1.121,39
	021616	SEC. MUN. DE DESENVOLVIMENTO ECONÔMICO, COMÉRCIO E TRABALHO									
		2081	Manutenção das Atividades da Sec Mun. de Desenv. Econômico e Comércio								
		04	Administração								
		122	Administração Geral								
		1	Exercício Corrente								
			03	ROYALTIES - ESTADUAL							
				4	DESPESAS DE CAPITAL						





Prefeitura Municipal de Natividade

Praça Ferreira Rabelo, 04

28920304/0001-96

Anexo IV - Programas, Metas e Ações - (Situação em 01/01/2022)

Page 114 of 166

Programa: 0037 DESENVOLVIMENTO ECONÔMICO

Objetivo: Incrementar o movimento econômico do nosso município.

Justificativa: Necessidade de ações para promover o desenvolvimento econômico do município.

Público Alvo: População

1	PREFEITURA MUNICIPAL DE NATIVIDADE	A definir	-	1	42.000,00	1	43.461,60	1	45.243,53	1	47.098,51
	021616	SEC. MUN. DE DESENVOLVIMENTO ECONÔMICO, COMÉRCIO E TRABALHO									
		2081	Manutenção das Atividades da Sec Mun. de Desenv. Econômico e Comércio								
		04	Administração								
			122	Administração Geral							
				1	Exercício Corrente						
					04	ROYALTIES - FEDERAL					
						3	DESPESAS CORRENTES				
1	PREFEITURA MUNICIPAL DE NATIVIDADE	A definir	-	1	2.500,00	1	2.587,00	1	2.693,07	1	2.803,48
	021616	SEC. MUN. DE DESENVOLVIMENTO ECONÔMICO, COMÉRCIO E TRABALHO									
		2081	Manutenção das Atividades da Sec Mun. de Desenv. Econômico e Comércio								
		04	Administração								
			122	Administração Geral							
				1	Exercício Corrente						
					04	ROYALTIES - FEDERAL					
						4	DESPESAS DE CAPITAL				
			Total Geral Financeiro		264.000,00		273.235,00		284.472,04		296.165,69





Prefeitura Municipal de Natividade

Praça Ferreira Rabelo, 04

28920304/0001-96

Anexo IV - Programas, Metas e Ações - (Situação em 01/01/2022)

Page 115 of 166

Programa: 0038 GESTÃO DESCENTRALIZADA DO SISTEMA ÚNICO DE ASSISTÊNCIA SOCIAL

Objetivo: Fortalecer a Gestão do Sistema Único de Assistência Social.

Justificativa: Necessidade de implementar ações de gestão na área de Assistência Social.

Público Alvo: Municípios

Metas

Indicador	Unidade de Medida		Ind.Recente	Ind.Futuro	2022	2023	2024	2025
Crianças do Bolsa Família em Creches	%	Percentual	0	20	5	10	15	20
Pessoas Assistidas pela política pública de	%	Percentual	20	42	25	30	34	42
População em extrema pobreza	perso	Pessoas	257	100	215	196	154	100

Ações

Entidade	Unid.Orçam.	ProjAtiv	Função	SubFun.	FonGr.	FonCód.	Categoria Bem/Produto/Serviço	Unid.	Meta 2022	2022	Meta 2023	2023	Meta 2024	2024	Meta 2025	2025
4	FUNDO MUNICIPAL DE ASSISTÊNCIA SOCIAL						A definir	-	1	8.000,00	1	8.278,40	0	8.617,81	0	8.971,14
	020707	FUNDO MUN. DE ASSISTÊNCIA SOCIAL														
		1056	Sistema Único de Assistência Social - IGDSUAS													
			08	Assistência Social												
				244	Assistência Comunitária											
					1	Exercício Corrente										
						17	FNAS									
							3	DESPESAS CORRENTES								





Prefeitura Municipal de Natividade

Praça Ferreira Rabelo, 04

28920304/0001-96

Anexo IV - Programas, Metas e Ações - (Situação em 01/01/2022)

Page 116 of 166

Programa: 0038 GESTÃO DESCENTRALIZADA DO SISTEMA ÚNICO DE ASSISTÊNCIA SOCIAL

Objetivo: Fortalecer a Gestão do Sistema Único de Assistência Social.

Justificativa: Necessidade de implementar ações de gestão na área de Assistência Social.

Público Alvo: Municípios

4	FUNDO MUNICIPAL DE ASSISTÊNCIA SOCIAL	A definir	-	1	2.000,00	1	2.069,60	1	2.154,45	1	2.242,79
	020707 FUNDO MUN. DE ASSISTÊNCIA SOCIAL										
	1056 Sistema Único de Assistência Social - IGDSUAS										
	08 Assistência Social										
	244 Assistência Comunitária										
	1 Exercício Corrente										
	17 FNAS										
	4 DESPESAS DE CAPITAL										
4	FUNDO MUNICIPAL DE ASSISTÊNCIA SOCIAL	Atividades realizadas	Und	1	5.000,00	1	5.174,00	0	5.386,13	0	5.606,97
	020707 FUNDO MUN. DE ASSISTÊNCIA SOCIAL										
	2218 Manutenção das Atividades dos Conselhos Municipais										
	08 Assistência Social										
	122 Administração Geral										
	1 Exercício Corrente										
	00 Recursos Ordinarios										
	3 DESPESAS CORRENTES										
4	FUNDO MUNICIPAL DE ASSISTÊNCIA SOCIAL	Atividades realizadas	Und	1	5.500,00	1	5.691,40	0	5.924,75	0	6.167,66
	020707 FUNDO MUN. DE ASSISTÊNCIA SOCIAL										
	2218 Manutenção das Atividades dos Conselhos Municipais										
	08 Assistência Social										
	122 Administração Geral										
	1 Exercício Corrente										
	04 ROYALTIES - FEDERAL										
	3 DESPESAS CORRENTES										





Prefeitura Municipal de Natividade

Praça Ferreira Rabelo, 04

28920304/0001-96

Anexo IV - Programas, Metas e Ações - (Situação em 01/01/2022)

Programa: 0038 GESTÃO DESCENTRALIZADA DO SISTEMA ÚNICO DE ASSISTÊNCIA SOCIAL

Objetivo: Fortalecer a Gestão do Sistema Único de Assistência Social.

Justificativa: Necessidade de implementar ações de gestão na área de Assistência Social.

Público Alvo: Municípios

4	FUNDO MUNICIPAL DE ASSISTÊNCIA SOCIAL	Atividades realizadas	Und	1	2.000,00	1	2.069,60	0	2.154,45	0	2.242,79
	020707 FUNDO MUN. DE ASSISTÊNCIA SOCIAL										
	2218 Manutenção das Atividades dos Conselhos Municipais										
	08 Assistência Social										
	122 Administração Geral										
	1 Exercício Corrente										
	04 ROYALTIES - FEDERAL										
	4 DESPESAS DE CAPITAL										

		Total Geral Financeiro			22.500,00		23.283,00		24.237,60		25.231,34





Prefeitura Municipal de Natividade

Praça Ferreira Rabelo, 04

28920304/0001-96

Anexo IV - Programas, Metas e Ações - (Situação em 01/01/2022)

Page 118 of 166

Programa: 0039 GESTÃO DAS POLÍTICAS ECONÔMICA E DE PLANEJAMENTO

Objetivo: Fortalecer as políticas de desenvolvimento econômico e planejamento municipal.

Justificativa: Necessidade de políticas públicas e ações voltadas para o desenvolvimento econômico sustentável do município de forma planejada.

Público Alvo: Municípios

Metas

Indicador	Unidade de Medida	Ind.Recente	Ind.Futuro	2022	2023	2024	2025
Índice de Gini	Percp Renda Percapta Familiar	646,66	680	655	663,34	671,68	680

Ações

Entidade	Unid.Orçam.	ProjAtiv	Função	SubFun.	FonGr.	FonCód.	Categoria Bem/Produto/Serviço	Unid.	Meta 2022	2022	Meta 2023	2023	Meta 2024	2024	Meta 2025	2025
1	PREFEITURA MUNICIPAL DE NATIVIDADE						und	Unid	1	360.000,00	1	372.528,00	0	387.801,65	0	403.701,52
	020404	SEC. MUN. DA RECEITA, FAZENDA E PLANEJAMENTO														
		2085	Manutenção das Atividades da Sec. Mun. de Fazenda e Planejamento													
		04	Administração													
			122	Administração Geral												
				1	Exercício Corrente											
					01	IMPOSTOS E TRANSF. IMPOSTOS										
						3	DESPESAS CORRENTES									
1	PREFEITURA MUNICIPAL DE NATIVIDADE						und	Unid	1	2.000,00	1	2.069,60	0	2.154,45	0	2.242,79
	020404	SEC. MUN. DA RECEITA, FAZENDA E PLANEJAMENTO														
		2085	Manutenção das Atividades da Sec. Mun. de Fazenda e Planejamento													
		04	Administração													
			122	Administração Geral												
				1	Exercício Corrente											
					03	ROYALTIES - ESTADUAL										
						3	DESPESAS CORRENTES									





Prefeitura Municipal de Natividade

Praça Ferreira Rabelo, 04

28920304/0001-96

Anexo IV - Programas, Metas e Ações - (Situação em 01/01/2022)

Page 119 of 166

Programa: 0039 GESTÃO DAS POLÍTICAS ECONÔMICA E DE PLANEJAMENTO

Objetivo: Fortalecer as políticas de desenvolvimento econômico e planejamento municipal.

Justificativa: Necessidade de políticas públicas e ações voltadas para o desenvolvimento econômico sustentável do município de forma planejada.

Público Alvo: Municípios

1	PREFEITURA MUNICIPAL DE NATIVIDADE	und	Unid	1	1.000,00	1	1.034,80	0	1.077,23	0	1.121,39
	020404	SEC. MUN. DA RECEITA, FAZENDA E PLANEJAMENTO									
		2085	Manutenção das Atividades da Sec. Mun. de Fazenda e Planejamento								
		04	Administração								
		122	Administração Geral								
		1	Exercício Corrente								
		03	ROYALTIES - ESTADUAL								
		4	DESPESAS DE CAPITAL								

1	PREFEITURA MUNICIPAL DE NATIVIDADE	und	Unid	1	9.000,00	1	9.313,20	0	9.695,04	0	10.092,54
	020404	SEC. MUN. DA RECEITA, FAZENDA E PLANEJAMENTO									
		2085	Manutenção das Atividades da Sec. Mun. de Fazenda e Planejamento								
		04	Administração								
		122	Administração Geral								
		1	Exercício Corrente								
		04	ROYALTIES - FEDERAL								
		3	DESPESAS CORRENTES								

1	PREFEITURA MUNICIPAL DE NATIVIDADE	und	Unid	1	1.000,00	1	1.034,80	0	1.077,23	0	1.121,39
	020404	SEC. MUN. DA RECEITA, FAZENDA E PLANEJAMENTO									
		2085	Manutenção das Atividades da Sec. Mun. de Fazenda e Planejamento								
		04	Administração								
		122	Administração Geral								
		1	Exercício Corrente								
		04	ROYALTIES - FEDERAL								
		4	DESPESAS DE CAPITAL								





Prefeitura Municipal de Natividade

Praça Ferreira Rabelo, 04

28920304/0001-96

Anexo IV - Programas, Metas e Ações - (Situação em 01/01/2022)

Page 120 of 166

Programa: 0039 GESTÃO DAS POLÍTICAS ECONÔMICA E DE PLANEJAMENTO

Objetivo: Fortalecer as políticas de desenvolvimento econômico e planejamento municipal.

Justificativa: Necessidade de políticas públicas e ações voltadas para o desenvolvimento econômico sustentável do município de forma planejada.

Público Alvo: Munícipes

1	PREFEITURA MUNICIPAL DE NATIVIDADE	und	Unid	1	2.000,00	1	2.069,60	0	2.154,45	0	2.242,79
	020404	SEC. MUN. DA RECEITA, FAZENDA E PLANEJAMENTO									
		2085	Manutenção das Atividades da Sec. Mun. de Fazenda e Planejamento								
		04	Administração								
			123	Administração Financeira							
				1	Exercício Corrente						
					00	Recursos Ordinarios					
						3	DESPESAS CORRENTES				
Total Geral Financeiro					375.000,00		388.050,00		403.960,05		420.522,41





Prefeitura Municipal de Natividade

Praça Ferreira Rabelo, 04

28920304/0001-96

Anexo IV - Programas, Metas e Ações - (Situação em 01/01/2022)

Page 121 of 166

Programa: 0042 GESTÃO DO SISTEMA DE TRANSPORTE MUNICIPAL

Objetivo: Proporcionar melhoria nas condições urbanas da população no que se refere à acessibilidade e à mobilidade.

Justificativa: Estruturar o sistema de transporte municipal, buscando eficiência e eficácia na prestação dos serviços fornecidos aos usuários.

Público Alvo: Administração Municipal

Ações

Entidade	Unid.Orçam.	ProjAtiv	Função	SubFun.	FonGr.	FonCód.	Categoria Bem/Produto/Serviço	Unid.	Meta 2022	2022	Meta 2023	2023	Meta 2024	2024	Meta 2025	2025
1	PREFEITURA MUNICIPAL DE NATIVIDADE						Produto	Unid	1	1.000,00	1	1.034,80	0	1.077,23	0	1.121,39
	022020	SEC. MUN. DE TRANSPORTES														
		2088	Manutenção das Atividades da Sec. Mun. de Transportes													
		26	Transporte													
			782	Transporte Rodoviário												
				1	Exercício Corrente											
					00	Recursos Ordinarios										
						3	DESPESAS CORRENTES									
1	PREFEITURA MUNICIPAL DE NATIVIDADE						Produto	Unid	1	300.000,00	1	310.440,00	0	323.168,04	0	336.417,93
	022020	SEC. MUN. DE TRANSPORTES														
		2088	Manutenção das Atividades da Sec. Mun. de Transportes													
		26	Transporte													
			782	Transporte Rodoviário												
				1	Exercício Corrente											
					01	IMPOSTOS E TRANSF. IMPOSTOS										
						3	DESPESAS CORRENTES									





Prefeitura Municipal de Natividade

Praça Ferreira Rabelo, 04

28920304/0001-96

Anexo IV - Programas, Metas e Ações - (Situação em 01/01/2022)

Page 122 of 166

Programa: 0042 GESTÃO DO SISTEMA DE TRANSPORTE MUNICIPAL

Objetivo: Proporcionar melhoria nas condições urbanas da população no que se refere à acessibilidade e à mobilidade.

Justificativa: Estruturar o sistema de transporte municipal, buscando eficiência e eficácia na prestação dos serviços fornecidos aos usuários.

Público Alvo: Administração Municipal

1	PREFEITURA MUNICIPAL DE NATIVIDADE	Produto	Unid	1	2.000,00	1	2.069,60	0	2.154,45	0	2.242,79		
	022020	SEC. MUN. DE TRANSPORTES											
		2088	Manutenção das Atividades da Sec. Mun. de Transportes										
		26	Transporte										
			782	Transporte Rodoviário									
				1	Exercício Corrente								
					03	ROYALTIES - ESTADUAL							
						3	DESPESAS CORRENTES						
1	PREFEITURA MUNICIPAL DE NATIVIDADE	Produto	Unid	1	84.000,00	1	86.923,20	0	90.487,05	0	94.197,02		
	022020	SEC. MUN. DE TRANSPORTES											
		2088	Manutenção das Atividades da Sec. Mun. de Transportes										
		26	Transporte										
			782	Transporte Rodoviário									
				1	Exercício Corrente								
					04	ROYALTIES - FEDERAL							
						3	DESPESAS CORRENTES						
				Total Geral Financeiro			387.000,00		400.467,60		416.886,77		433.979,13





Prefeitura Municipal de Natividade

Praça Ferreira Rabelo, 04

28920304/0001-96

Anexo IV - Programas, Metas e Ações - (Situação em 01/01/2022)

Page 123 of 166

Programa: 0044 CIDADE DIGITAL

Objetivo: Oferecer aos Municípes acesso a internet gratuitamente através da implantação do programa Cidade Digital em parceria com o Governo Federal.

Justificativa: Proporcionar aos Municípes de Natividade acesso a internet gratuita fortalecendo assim o acesso as informações em tempo real.

Público Alvo: Municípes

Metas

Indicador	Unidade de Medida	Ind.Recente	Ind.Futuro	2022	2023	2024	2025
Instalação do Programa	UND Unidade	0	1	1	0	0	0

Programa: 0045 PROGRAMA MELHOR IDADE

Objetivo: Proporcionar melhor qualidade de vida e lazer para aos municípes pertencentes ao Grupo da Melhor Idade.

Justificativa: Atender a população da melhor idade.

Público Alvo: População idosa

Metas

Indicador	Unidade de Medida	Ind.Recente	Ind.Futuro	2022	2023	2024	2025
1	- A definir	0	0	0	0	0	0





Prefeitura Municipal de Natividade
Praça Ferreira Rabelo, 04
28920304/0001-96

Anexo IV - Programas, Metas e Ações - (Situação em 01/01/2022)

Programa: 0047 PNAIC - PACTO NAC. ALFABETIZAÇÃO NA IDADE CERTA

Objetivo: Capacitar professores com foco nas áreas ligadas aos processos de alfabetização de forma a reduzir às taxas de analfabetismo em atendimento as metas pactuadas no Plano Municipal de Educação, bem como reduzir os índices de evasão escolar através de ações multifocais.

Justificativa: Cumprir as metas da Lei nº 13.005, de 2014, que aprovou o Plano Nacional de Educação (PNE-2014-2024), tem como metas a erradicação do analfabetismo como a primeira diretriz do PNE (Art. 2º, inciso I).

Público Alvo: Alunos Municipais

Metas							
Indicador	Unidade de Medida	Ind.Recente	Ind.Futuro	2022	2023	2024	2025
CAPACITAÇÃO DE PROFESSORES	%	100	100	100	100	100	100
TAXA DE APROVAÇÃO DOS ALUNOS D %		100	100	100	100	100	100

Ações																		
Entidade	Unid.Orçam.	ProjAtiv	Função	SubFun.	FonGr.	FonCód.	Categoria	Bem/Produto/Serviço	Unid.	Meta 2022	2022	Meta 2023	2023	Meta 2024	2024	Meta 2025	2025	
5	FUNDO MUNICIPAL DE EDUCAÇÃO							Produto	%	1	3.000,00	1	3.150,00	1	3.307,50	1	3.472,88	
	020505	FUNDO MUN. DE EDUCAÇÃO																
		2102	Capacitação de Professores de 1º e 3º Ano															
		12	Educação															
		365	Educação Infantil															
			1	Exercício Corrente														
			01	IMPOSTOS E TRANSF. IMPOSTOS														
			3	DESPESAS CORRENTES														
Total Geral Financeiro												3.000,00		3.150,00		3.307,50		3.472,88





Prefeitura Municipal de Natividade

Praça Ferreira Rabelo, 04

28920304/0001-96

Anexo IV - Programas, Metas e Ações - (Situação em 01/01/2022)

Page 125 of 166

Programa: 0048 PROERD

Objetivo: Promover ações sócio educativas com os alunos da rede municipal de ensino.

Justificativa: Orientar e desenvolver ações com alunos da rede pública de ensino, com temas sobre uso de drogas, violência infantil , etc...

Público Alvo: Alunos da Rede Municipal

Metas							
Indicador	Unidade de Medida	Ind.Recente	Ind.Futuro	2022	2023	2024	2025
FORMAR ALUNOS NO PROERD	Percentua Percentual	100	100	100	100	100	100

Programa: 0049 PLANO DE AÇÕES ARTICULADAS - PAR

Objetivo: Promover a melhoria dos indicadores educacionais, através das ações articuladas.

Justificativa: O município realiza busca por aportes financeiros via recursos federais de forma a atender o Planejamento bem como obter suporte financeiro para realizar ações de aquisição de bens de consumo e permanentes de forma a equipar as escolas visando a melhoria da sua infraestrutura.

Público Alvo: Alunos da Rede Pública de Ensino

Metas							
Indicador	Unidade de Medida	Ind.Recente	Ind.Futuro	2022	2023	2024	2025
Ações Desenvolvidas	Percentua Percentual	60	100	60	75	90	100





Prefeitura Municipal de Natividade
Praça Ferreira Rabelo, 04
28920304/0001-96

Anexo IV - Programas, Metas e Ações - (Situação em 01/01/2022)

Page 126 of 166

Programa: 0051 SAÚDE DE QUALIDADE PARA TODOS - ATENÇÃO ESPECIALIZADA - VIGILÂNCIA EM SAÚDE

Objetivo: Fortalecer a promoção e Vigilância em Saúde.

Justificativa: Reduzir os riscos e agravos à saúde da população, por meio de ações de promoção e vigilância em saúde.

Público Alvo: Municípios

Metas								
Indicador	Unidade de Medida	Ind.Recente	Ind.Futuro	2022	2023	2024	2025	
% de óbitos de mulheres em idade fértil (Iv %	Percentual	100	100	100	100	100	100	
% de óbitos infantis e fetais investigados %	Percentual	100	100	100	100	100	100	
Número absoluto de mortalidade infantil Und.	Percentual	1	0	0	0	0	0	
Número absoluto de óbitos por dengue Und.	Unidade	0	0	0	0	0	0	
Número de casos novos de AIDS em men Und.	Unidade	0	0	0	0	0	0	
Número de casos novos de sífilis congênit Und.	Unidade	0	0	0	0	0	0	
Número de ciclos que atingiram mínimo de Und.	Unidade	4	4	4	4	4	4	
Número de óbitos maternos em determina Und.	Unidade	1	0	0	0	0	0	
Percentual de municípios que realizam no %	Percentual	85	90	90	90	90	90	
Porporção de animais vacinados na camp. %	Percentual	100	100	100	100	100	100	
Porporção de preenchimento do campo "o %	Percentual	80	80	80	80	80	80	
Proporção de análises realizadas em amo %	Percentual	70	70	70	70	70	70	
Proporção de casos anti-HCV reagente co %	Percentual	90	90	90	90	90	90	
Proporção de casos de doenças de notific. %	Percentual	80	80	80	80	80	80	
Proporção de cura de casos novos de tubr %	Percentual	100	100	100	100	100	100	
Proporção de cura dos casos novos de ha %	Percentual	100	100	100	100	100	100	
Proporção de exames anti-HIV realizado e %	Percentual	100	100	100	100	100	100	
Proporção de gravidez na adolescência er %	Percentual	15	15	15	15	15	15	
Proporção de nascidos vivos de mães con %	Percentual	75	75	75	75	75	75	
Proporção de parto normal no Sistema Ún %	Percentual	40	40	40	40	40	40	
Proporção de registros de óbitos com cau: %	Percentual	96	96	96	96	96	96	





Prefeitura Municipal de Natividade

Praça Ferreira Rabelo, 04

28920304/0001-96

Anexo IV - Programas, Metas e Ações - (Situação em 01/01/2022)

Page 127 of 166

Programa: 0051 SAÚDE DE QUALIDADE PARA TODOS - ATENÇÃO ESPECIALIZADA - VIGILÂNCIA EM SAÚDE

Objetivo: Fortalecer a promoção e Vigilância em Saúde.

Justificativa: Reduzir os riscos e agravos à saúde da população, por meio de ações de promoção e vigilância em saúde.

Público Alvo: Municípios

Indicador	Unidade de Medida	2021	2022	2023	2024	2025	2026
Proporção de unidades que atendem SUS %	Percentual	50	80	60	70	80	80
Proporção de usuários com carga viral de %	Percentual	90	90	90	90	90	90
Proporção de vacinas selecionadas do cal %	Percentual	100	100	100	100	100	100

Programa: 0052 SAÚDE DE QUALIDADE PARA TODOS - ASSISTÊNCIA FARMACÊUTICA

Objetivo: Distribuir os medicamentos de competência municipal a pacientes carentes, através da Farmácia Básica.

Justificativa: Saúde é direito de todos e dever do Estado, cabendo o atendimento aos pacientes cadastrados nos programas de saúde.

Público Alvo: Municípios

Metas

Indicador	Unidade de Medida	Ind.Recente	Ind.Futuro	2022	2023	2024	2025
Número de Ações Realizadas	Und. Unidade	7	7	7	7	7	7
Número de Remune revisada	Und. Unidade	1	1	1	1	1	1





Prefeitura Municipal de Natividade

Praça Ferreira Rabelo, 04

28920304/0001-96

Anexo IV - Programas, Metas e Ações - (Situação em 01/01/2022)

Page 128 of 166

Programa: 0053 EVENTOS E ATRAÇÕES TURÍSTICAS DO CALENDÁRIO MUNICIPAL

Objetivo: Promover e resgatar os eventos e atrações turísticas do município.

Justificativa: Fomentar a economia e a cultura locais, com a realização de eventos e atrações turísticas do calendário municipal.

Público Alvo: Munícipes e Visitantes

Metas

Indicador	Unidade de Medida		Ind.Recente	Ind.Futuro	2022	2023	2024	2025
Eventos Realizados	UNID	Unidade	2	48	12	12	12	12

Ações

Entidade	Unid.Orçam.	ProjAtiv	Função	SubFun.	FonGr.	FonCód.	Categoria	Bem/Produto/Serviço	Unid.	Meta 2022	2022	Meta 2023	2023	Meta 2024	2024	Meta 2025	2025
1	PREFEITURA MUNICIPAL DE NATIVIDADE							Projetos realizados	Und	1	30.000,00	1	31.044,00	0	32.316,80	0	33.641,79
	021515	SEC. MUN. DE TURISMO															
		1126	Turismo Religioso e Rural					Projeto "Brincando na Rua"									
			23	Comércio e Serviços													
			695	Turismo													
					1			Exercício Corrente									
						01		IMPOSTOS E TRANSF. IMPOSTOS									
							3	DESPESAS CORRENTES									
1	PREFEITURA MUNICIPAL DE NATIVIDADE							Evento realizado	UND	1	66.000,00	1	68.296,80	1	71.096,97	1	74.011,94
	021515	SEC. MUN. DE TURISMO															
		2115	Realização da Festa de Setembro														
			23	Comércio e Serviços													
			695	Turismo													
					1			Exercício Corrente									
						04		ROYALTIES - FEDERAL									
							3	DESPESAS CORRENTES									





Prefeitura Municipal de Natividade

Praça Ferreira Rabelo, 04

28920304/0001-96

Anexo IV - Programas, Metas e Ações - (Situação em 01/01/2022)

Page 129 of 166

Programa: 0053 EVENTOS E ATRAÇÕES TURÍSTICAS DO CALENDÁRIO MUNICIPAL

Objetivo: Promover e resgatar os eventos e atrações turísticas do município.

Justificativa: Fomentar a economia e a cultura locais, com a realização de eventos e atrações turísticas do calendário municipal.

Público Alvo: Munícipes e Visitantes

1	PREFEITURA MUNICIPAL DE NATIVIDADE	Evento Realizado	Unida	1	323.500,00	1	334.757,80	0	348.482,87	0	362.770,67
	021515 SEC. MUN. DE TURISMO										
	2116 Realização da Festa de Emancipação										
	23 Comércio e Serviços										
	695 Turismo										
	1 Exercício Corrente										
	04 ROYALTIES - FEDERAL										
	3 DESPESAS CORRENTES										

1	PREFEITURA MUNICIPAL DE NATIVIDADE	Evento Realizado	Unida	1	108.000,00	1	111.758,40	1	116.340,49	1	121.110,45
	021515 SEC. MUN. DE TURISMO										
	2117 Realização do Carnaval										
	23 Comércio e Serviços										
	695 Turismo										
	1 Exercício Corrente										
	04 ROYALTIES - FEDERAL										
	3 DESPESAS CORRENTES										

1	PREFEITURA MUNICIPAL DE NATIVIDADE	Evento Realizado	Unida	1	35.000,00	1	36.218,00	1	37.702,94	1	39.248,76
	021515 SEC. MUN. DE TURISMO										
	2118 Realização do Revellion										
	23 Comércio e Serviços										
	695 Turismo										
	1 Exercício Corrente										
	04 ROYALTIES - FEDERAL										
	3 DESPESAS CORRENTES										





Prefeitura Municipal de Natividade

Praça Ferreira Rabelo, 04

28920304/0001-96

Anexo IV - Programas, Metas e Ações - (Situação em 01/01/2022)

Page 130 of 166

Programa: 0053 EVENTOS E ATRAÇÕES TURÍSTICAS DO CALENDÁRIO MUNICIPAL

Objetivo: Promover e resgatar os eventos e atrações turísticas do município.

Justificativa: Fomentar a economia e a cultura locais, com a realização de eventos e atrações turísticas do calendário municipal.

Público Alvo: Munícipes e Visitantes

1	PREFEITURA MUNICIPAL DE NATIVIDADE	Evento Realizado	Unida	1	28.000,00	1	28.974,40	1	30.162,35	1	31.399,01
	021515 SEC. MUN. DE TURISMO										
	2122 Realização do Mega Feirão										
	23 Comércio e Serviços										
	695 Turismo										
	1 Exercício Corrente										
	04 ROYALTIES - FEDERAL										
	3 DESPESAS CORRENTES										

1	PREFEITURA MUNICIPAL DE NATIVIDADE	Evento Realizado	Unida	1	76.000,00	1	78.644,80	1	81.869,24	1	85.225,88
	021515 SEC. MUN. DE TURISMO										
	2123 Realização de Festas nos Distritos										
	23 Comércio e Serviços										
	695 Turismo										
	1 Exercício Corrente										
	04 ROYALTIES - FEDERAL										
	3 DESPESAS CORRENTES										

1	PREFEITURA MUNICIPAL DE NATIVIDADE	Evento Realizado	Unida	1	9.000,00	1	9.313,20	0	9.695,04	0	10.092,54
	021515 SEC. MUN. DE TURISMO										
	2124 Realização do Festival Gastronômico										
	23 Comércio e Serviços										
	695 Turismo										
	1 Exercício Corrente										
	00 Recursos Ordinarios										
	3 DESPESAS CORRENTES										





Prefeitura Municipal de Natividade

Praça Ferreira Rabelo, 04

28920304/0001-96

Anexo IV - Programas, Metas e Ações - (Situação em 01/01/2022)

Page 131 of 166

Programa: 0053 EVENTOS E ATRAÇÕES TURÍSTICAS DO CALENDÁRIO MUNICIPAL

Objetivo: Promover e resgatar os eventos e atrações turísticas do município.

Justificativa: Fomentar a economia e a cultura locais, com a realização de eventos e atrações turísticas do calendário municipal.

Público Alvo: Munícipes e Visitantes

1	PREFEITURA MUNICIPAL DE NATIVIDADE	Evento Realizado	Unida	1	43.500,00	1	45.013,80	1	46.859,37	1	48.780,60
	021515 SEC. MUN. DE TURISMO										
	2124 Realização do Festival Gastronômico										
	23 Comércio e Serviços										
	695 Turismo										
	1 Exercício Corrente										
	04 ROYALTIES - FEDERAL										
	3 DESPESAS CORRENTES										
Total Geral Financeiro					719.000,00		744.021,20		774.526,07		806.281,64

Programa: 0054 PROMOÇÃO DA SAÚDE DE QUALIDADE

Objetivo: Promover a qualidade dos serviços de saúde na rede de saúde municipal.

Justificativa: Melhorar a qualidade dos serviços de saúde disponíveis aos munícipes.

Público Alvo: Munícipes

Metas

Indicador	Unidade de Medida	Ind.Recente	Ind.Futuro	2022	2023	2024	2025
Melhoria da Qualidade dos Serviços	Percentua Percentual	25	90	20	20	15	10





Prefeitura Municipal de Natividade

Praça Ferreira Rabelo, 04

28920304/0001-96

Anexo IV - Programas, Metas e Ações - (Situação em 01/01/2022)

Page 132 of 166

Programa: 0055 SAÚDE DE QUALIDADE PARA TODOS - GESTÃO DO SUS

Objetivo: Ofertar serviços de saúde com qualidade para todos os munícipes que utilizarem a rede de saúde pública municipal.

Justificativa: Melhorar a qualidade dos serviços já realizados pela rede municipal de saúde.

Público Alvo: Munícipes

Metas		Ind.Recente	Ind.Futuro	2022	2023	2024	2025
Indicador	Unidade de Medida						
Número de conselho municipal de saúde	Und. Unidade	1	1	1	1	1	1
Número de Ouvidoria	Und. Unidade	1	1	1	1	1	1

Programa: 0056 BLOCO DE INVESTIMENTO DA REDE DE SERVIÇOS DE SAÚDE

Objetivo: Promover investimentos na rede de serviços de saúde do município

Justificativa: Carência de investimento na rede de serviços de saúde.

Público Alvo: Usuários da Rede de Saúde Pública

Metas		Ind.Recente	Ind.Futuro	2022	2023	2024	2025
Indicador	Unidade de Medida						
Investimentos Realizados	Percentua Percentual	0	60	15	15	15	15





Prefeitura Municipal de Natividade

Praça Ferreira Rabelo, 04

28920304/0001-96

Anexo IV - Programas, Metas e Ações - (Situação em 01/01/2022)

Page 133 of 166

Programa: 0057 REDE PÚBLICA DE ILUMINAÇÃO

Objetivo: Melhorar e modernizar a iluminação pública das vias públicas da cidade.

Justificativa: A atual rede de iluminação pública necessita de um investimento para melhorar a qualidade da iluminação e reduzir o consumo.

Público Alvo: Munícipes

Metas

Indicador	Unidade de Medida	Ind.Recente	Ind.Futuro	2022	2023	2024	2025
Vias Públicas Iluminadas	Percentua Percentual	85	100	5	5	2,5	2,5

Programa: 0058 GESTÃO DA FROTA MUNICIPAL

Objetivo: Manter a frota de veículos municipais em perfeito estado de conservação para atender as demandas dos serviços públicos.

Justificativa: Para garantia dos serviços públicos se faz necessário manter os veículos em perfeitas condições de uso.

Público Alvo: Servidores Municipais

Metas

Indicador	Unidade de Medida	Ind.Recente	Ind.Futuro	2022	2023	2024	2025
Frota Mantida	UND Percentual	20	80	15	20	25	20





Prefeitura Municipal de Natividade

Praça Ferreira Rabelo, 04

28920304/0001-96

Anexo IV - Programas, Metas e Ações - (Situação em 01/01/2022)

Page 134 of 166

Programa: 0059 HABITAÇÃO

Objetivo: Construir com apoio do Governo Federal unidades habitacionais no Município de Natividade.

Justificativa: Em face da crescente demanda por aluguel social no município, este Programa tende a reduzir esta demanda.

Público Alvo: Munícipes do Cadastro Habitacional

Metas

Indicador	Unidade de Medida		Ind.Recente	Ind.Futuro	2022	2023	2024	2025
Carência Habitacional	Unidade	Unidade	0	80	20	20	20	20

Ações

Entidade	Unid.Orçam.	ProjAtiv	Função	SubFun.	FonGr.	FonCód.	Categoria Bem/Produto/Serviço	Unid.	Meta 2022	2022	Meta 2023	2023	Meta 2024	2024	Meta 2025	2025
4	FUNDO MUNICIPAL DE ASSISTÊNCIA SOCIAL						Manutenção da Secretaria	-	1	8.500,00	1	8.795,80	0	9.156,43	0	9.531,84
	020707	FUNDO MUN. DE ASSISTÊNCIA SOCIAL					Manutenção das Atividades da Sec. Mun. de Habitação									
		2087	Manutenção das Atividades da Sec. Mun. de Habitação													
			04	Administração												
				122	Administração Geral											
					1	Exercício Corrente										
						04	ROYALTIES - FEDERAL									
							3	DESPESAS CORRENTES								
Total Geral Financeiro										8.500,00		8.795,80		9.156,43		9.531,84





Prefeitura Municipal de Natividade
Praça Ferreira Rabelo, 04
28920304/0001-96

Anexo IV - Programas, Metas e Ações - (Situação em 01/01/2022)

Page 135 of 166

Programa: 0060 GESTÃO E MANUTENÇÃO DA FROTA MUNICIPAL

Objetivo: Gestão e Manutenção da Frota Municipal com o objetivo de manter a qualidade do serviço prestado à população.

Justificativa: Manter os veículos da frota municipal em perfeito estado de conservação para garantir as demandas das secretarias municipais.

Público Alvo: Municípios

Metas

Indicador	Unidade de Medida	Ind.Recente	Ind.Futuro	2022	2023	2024	2025
Veículo Conservado	% Percentual	62	96	73	81	89	96

Ações

Entidade	Unid.Orçam.	ProjAtiv	Função	SubFun.	FonGr.	FonCód.	Categoria Bem/Produto/Serviço	Unid.	Meta 2022	2022	Meta 2023	2023	Meta 2024	2024	Meta 2025	2025
1	PREFEITURA MUNICIPAL DE NATIVIDADE						Produto	Unid	1	286.000,00	1	295.952,80	0	308.086,86	0	320.718,43
	022020	SEC. MUN. DE TRANSPORTES														
		2088	Manutenção das Atividades da Sec. Mun. de Transportes													
		26	Transporte													
			452	Serviços Urbanos												
				1	Exercício Corrente											
					03	ROYALTIES - ESTADUAL										
						3	DESPESAS CORRENTES									
1	PREFEITURA MUNICIPAL DE NATIVIDADE						Produto	Unid	1	3.000,00	1	3.104,40	0	3.231,68	0	3.364,18
	022020	SEC. MUN. DE TRANSPORTES														
		2088	Manutenção das Atividades da Sec. Mun. de Transportes													
		26	Transporte													
			452	Serviços Urbanos												
				1	Exercício Corrente											
					03	ROYALTIES - ESTADUAL										
						4	DESPESAS DE CAPITAL									





Prefeitura Municipal de Natividade

Praça Ferreira Rabelo, 04

28920304/0001-96

Anexo IV - Programas, Metas e Ações - (Situação em 01/01/2022)

Page 137 of 166

Programa: 0061 GESTÃO DO SUS

Objetivo: Prover informação confiável acerca da validade dos itens em estoque com o objetivo de subsidiar o planejamento de aquisição, minimizando as perdas por vencimento e agilizando o eventuais ações de recolhimento e Ampliar; Fortalecer a participação Popular e o Controle Social por meio das deliberações do CMS e de sua atuação nas políticas públicas de saúde e; Promover a educação permanente de profissionais de saúde, com vistas à maior eficácia e efetividade nos processos de gestão e assistência à saúde.

Justificativa: Fortalecer as ações do controle social e ampliar a participação popular no SUS e necessidade de compatibilização dos dados

Público Alvo: População em Geral

Metas

Indicador	Unidade de Medida	Ind.Recente	Ind.Futuro	2022	2023	2024	2025
Número de conselho municipal de saúde	UNID	Unid	1	1	1	1	1
Número de ouvidoria implantada	UNID	Unid	1	1	1	1	1
Número de plano elaborado	Und	Und	0	1	1	1	1
Número de sistema de informação	UND	Unidade	1	1	1	1	1
Percent. de conselheiros participando de	%	Percentual	100	100	100	100	100
Percentual de Profissionais Capacitados	%	Percentual	100	100	100	100	100
Percentual de serviços de gestão do SUS	%	Percentual	100	100	100	100	100

Ações

Entidade	Unid.Orçam.	ProjAtiv	Função	SubFun.	FonGr.	FonCód.	Categoria Bem/Produto/Serviço	Unid.	Meta 2022	2022	Meta 2023	2023	Meta 2024	2024	Meta 2025	2025
3	FUNDO MUNICIPAL DE SAÚDE						Atividades realizadas	Und	1	3.000,00	1	3.150,00	1	3.307,50	1	3.472,88
	020606	FUNDO MUN. DE SAÚDE														
		2202	Manutenção da				Atividades do Conselho Municipal de Saúde									
		10	Saúde													
			122	Administração Geral												
				1	Exercício Corrente											
					00	Recursos Ordinarios										
						3	DESPESAS CORRENTES									





Prefeitura Municipal de Natividade

Praça Ferreira Rabelo, 04

28920304/0001-96

Anexo IV - Programas, Metas e Ações - (Situação em 01/01/2022)

Page 138 of 166

Programa: 0061 GESTÃO DO SUS

Objetivo: Prover informação confiável acerca da validade dos itens em estoque com o objetivo de subsidiar o planejamento de aquisição, minimizando as perdas por vencimento e agilizando o eventuais ações de recolhimento e Ampliar; Fortalecer a participação Popular e o Controle Social por meio das deliberações do CMS e de sua atuação nas políticas públicas de saúde e; Promover a educação permanente de profissionais de saúde, com vistas à maior eficácia e efetividade nos processos de gestão e assistência à saúde.

Justificativa: Fortalecer as ações do controle social e ampliar a participação popular no SUS e necessidade de compatibilização dos dados

Público Alvo: População em Geral

3	FUNDO MUNICIPAL DE SAÚDE	Atividades realizadas	Und	1	13.000,00	1	13.452,40	1	14.003,95	1	14.578,11
	020606 FUNDO MUN. DE SAÚDE										
	2202 Manutenção da Atividades do Conselho Municipal de Saúde										
	10 Saúde										
	122 Administração Geral										
	1 Exercício Corrente										
	01 IMPOSTOS E TRANSF. IMPOSTOS										
	3 DESPESAS CORRENTES										

3	FUNDO MUNICIPAL DE SAÚDE	Atividades realizadas	Und	1	5.511.500,00	1	5.703.300,20	1	5.937.135,51	1	6.180.558,06
	020606 FUNDO MUN. DE SAÚDE										
	2233 Custeio da Gestão do SUS										
	10 Saúde										
	122 Administração Geral										
	1 Exercício Corrente										
	01 IMPOSTOS E TRANSF. IMPOSTOS										
	3 DESPESAS CORRENTES										

3	FUNDO MUNICIPAL DE SAÚDE	Atividades realizadas	Und	1	8.000,00	1	8.400,00	1	8.820,00	1	9.261,00
	020606 FUNDO MUN. DE SAÚDE										
	2233 Custeio da Gestão do SUS										
	10 Saúde										
	122 Administração Geral										
	1 Exercício Corrente										
	04 ROYALTIES - FEDERAL										
	3 DESPESAS CORRENTES										





Prefeitura Municipal de Natividade

Praça Ferreira Rabelo, 04

28920304/0001-96

Anexo IV - Programas, Metas e Ações - (Situação em 01/01/2022)

Page 139 of 166

Programa: 0061 GESTÃO DO SUS

Objetivo: Prover informação confiável acerca da validade dos itens em estoque com o objetivo de subsidiar o planejamento de aquisição, minimizando as perdas por vencimento e agilizando o eventuais ações de recolhimento e Ampliar; Fortalecer a participação Popular e o Controle Social por meio das deliberações do CMS e de sua atuação nas políticas públicas de saúde e; Promover a educação permanente de profissionais de saúde, com vistas à maior eficácia e efetividade nos processos de gestão e assistência à saúde.

Justificativa: Fortalecer as ações do controle social e ampliar a participação popular no SUS e necessidade de compatibilização dos dados

Público Alvo: População em Geral

3	FUNDO MUNICIPAL DE SAÚDE	Atividades realizadas	Und	1	1.000,00	1	1.050,00	1	1.102,50	1	1.157,63
	020606 FUNDO MUN. DE SAÚDE										
	2233 Custeio da Gestão do SUS										
	10 Saúde										
	122 Administração Geral										
	1 Exercício Corrente										
	06 ROYALTIES PRE-SÁL - EDUCAÇÃO E SAÚDE										
	3 DESPESAS CORRENTES										

3	FUNDO MUNICIPAL DE SAÚDE	Atividades realizadas	Und	1	1.105,00	1	1.050,00	1	1.102,50	1	1.157,63
	020606 FUNDO MUN. DE SAÚDE										
	2233 Custeio da Gestão do SUS										
	10 Saúde										
	122 Administração Geral										
	1 Exercício Corrente										
	13 Convênio Saúde										
	3 DESPESAS CORRENTES										

3	FUNDO MUNICIPAL DE SAÚDE	Atividades realizadas	Und	1	17.000,00	1	17.591,60	1	18.312,86	1	19.063,68
	020606 FUNDO MUN. DE SAÚDE										
	2245 Investimento na Gestão do SUS										
	10 Saúde										
	122 Administração Geral										
	1 Exercício Corrente										
	01 IMPOSTOS E TRANSF. IMPOSTOS										
	4 DESPESAS DE CAPITAL										





Prefeitura Municipal de Natividade

Praça Ferreira Rabelo, 04

28920304/0001-96

Anexo IV - Programas, Metas e Ações - (Situação em 01/01/2022)

Page 141 of 166

Programa: 0062 ATENÇÃO PRIMÁRIA EM SAÚDE

Objetivo: Fortalecer a Atenção Primária em Saúde como ordenadora e coordenadora do cuidado na (RAS) e Qualificar a Oferta de pré-natal, bem como reduzir a mortalidade materna e infantil e a prematura pelas quatro DCNTS.

Justificativa: Garantir o acesso dos usuários do Sistema Único de Saúde na porta de entrada prioritária, promovendo a responsabilização e ordenamento do cuidado, bem como integralidade da assistência

Público Alvo: População em geral

Metas							
Indicador	Unidade de Medida	Ind.Recente	Ind.Futuro	2022	2023	2024	2025
Cobertura de Acompanhamento das condições de saúde %		67	90	80	82	86	90
Cobertura Populacional estimada pelas equipes %		100	100	100	100	100	100
Cobertura Populacional estimada pelas equipes %		100	100	100	100	100	100
N. de óbitos prematuros 30-69 anos pelo município UNID		24	18	24	22	20	18
Número absoluto de mortalidade infantil UNID		1	0	0	0	0	0
Número de casos novos de AIDS em mulheres UNID		0	0	0	0	0	0
Número de casos novos de sífilis congênita UNID		0	0	0	0	0	0
Número de escovações supervisionadas UNID	Unid	0	2600	500	1500	2000	2600
Número de óbitos maternos em determinadas causas UNID		0	0	0	0	0	0
Percentual de serviços de atenção primária realizados %		100	100	100	100	100	100
Percentual de Unidades realizando atendimento em unidades básicas de saúde %		100	100	100	100	100	100
população residente de determinado local %		0,2	0,53	0,3	0,35	0,4	0,53
Proporção de gravidez na adolescência em mulheres %		19,2	13	18	17	15	13
Proporção de nascidos vivos de mães com escolaridade inferior a 8 anos %		76,8	85	77	79	80	85

Ações																	
Entidade	Unid.Orçam.	ProjAtiv	Função	SubFun.	FonGr.	FonCód.	Categoria	Bem/Produto/Serviço	Unid.	Meta 2022	2022	Meta 2023	2023	Meta 2024	2024	Meta 2025	2025





Prefeitura Municipal de Natividade

Praça Ferreira Rabelo, 04

28920304/0001-96

Anexo IV - Programas, Metas e Ações - (Situação em 01/01/2022)

Page 142 of 166

Programa: 0062 ATENÇÃO PRIMÁRIA EM SAÚDE

Objetivo: Fortalecer a Atenção Primária em Saúde como ordenadora e coordenadora do cuidado na (RAS) e Qualificar a Oferta de pré-natal, bem como reduzir a mortalidade materna e infantil e a prematura pelas quatro DCNTS.

Justificativa: Garantir o acesso dos usuários do Sistema Único de Saúde na porta de entrada prioritária, promovendo a responsabilização e ordenamento do cuidado, bem como integralidade da assistência

Público Alvo: População em geral

3	FUNDO MUNICIPAL DE SAÚDE	Atividade realizadas	Und	1	458.500,00	1	481.425,00	1	505.496,25	1	530.771,06
	020606 FUNDO MUN. DE SAÚDE										
	2235 Custeio da Atenção Primária em Saúde										
	10 Saúde										
	301 Atenção Básica										
	1 Exercício Corrente										
	01 IMPOSTOS E TRANSF. IMPOSTOS										
	3 DESPESAS CORRENTES										
3	FUNDO MUNICIPAL DE SAÚDE	Atividade realizadas	Und	1	343.000,00	1	360.150,00	1	378.157,50	1	397.065,38
	020606 FUNDO MUN. DE SAÚDE										
	2235 Custeio da Atenção Primária em Saúde										
	10 Saúde										
	301 Atenção Básica										
	1 Exercício Corrente										
	04 ROYALTIES - FEDERAL										
	3 DESPESAS CORRENTES										
3	FUNDO MUNICIPAL DE SAÚDE	Atividade realizadas	Und	1	24.000,00	1	25.200,00	1	26.460,00	1	27.783,00
	020606 FUNDO MUN. DE SAÚDE										
	2235 Custeio da Atenção Primária em Saúde										
	10 Saúde										
	301 Atenção Básica										
	1 Exercício Corrente										
	06 ROYALTIES PRE-SÁL - EDUCAÇÃO E SAÚDE										
	3 DESPESAS CORRENTES										





Prefeitura Municipal de Natividade

Praça Ferreira Rabelo, 04

28920304/0001-96

Anexo IV - Programas, Metas e Ações - (Situação em 01/01/2022)

Page 143 of 166

Programa: 0062 ATENÇÃO PRIMÁRIA EM SAÚDE

Objetivo: Fortalecer a Atenção Primária em Saúde como ordenadora e coordenadora do cuidado na (RAS) e Qualificar a Oferta de pré-natal, bem como reduzir a mortalidade materna e infantil e a prematura pelas quatro DCNTS.

Justificativa: Garantir o acesso dos usuários do Sistema Único de Saúde na porta de entrada prioritária, promovendo a responsabilização e ordenamento do cuidado, bem como integralidade da assistência

Público Alvo: População em geral

3	FUNDO MUNICIPAL DE SAÚDE	Atividade realizadas	Und	1	3.846.500,00	1	4.038.825,00	1	4.240.766,25	1	4.452.804,56
	020606 FUNDO MUN. DE SAÚDE										
	2235 Custeio da Atenção Primária em Saúde										
	10 Saúde										
	301 Atenção Básica										
	1 Exercício Corrente										
	212 SUS - Bloco de Custeio										
	3 DESPESAS CORRENTES										

3	FUNDO MUNICIPAL DE SAÚDE	Atividades realizadas	Und	1	6.000,00	1	6.300,00	1	6.615,00	1	6.945,75
	020606 FUNDO MUN. DE SAÚDE										
	2236 Investimento da Atenção Primária em Saúde										
	10 Saúde										
	301 Atenção Básica										
	1 Exercício Corrente										
	01 IMPOSTOS E TRANSF. IMPOSTOS										
	4 DESPESAS DE CAPITAL										

3	FUNDO MUNICIPAL DE SAÚDE	Atividades realizadas	Und	1	14.000,00	1	14.700,00	1	15.435,00	1	16.206,75
	020606 FUNDO MUN. DE SAÚDE										
	2236 Investimento da Atenção Primária em Saúde										
	10 Saúde										
	301 Atenção Básica										
	1 Exercício Corrente										
	212 SUS - Bloco de Custeio										
	4 DESPESAS DE CAPITAL										





Prefeitura Municipal de Natividade

Praça Ferreira Rabelo, 04

28920304/0001-96

Anexo IV - Programas, Metas e Ações - (Situação em 01/01/2022)

Page 144 of 166

Programa: 0062 ATENÇÃO PRIMÁRIA EM SAÚDE

Objetivo: Fortalecer a Atenção Primária em Saúde como ordenadora e coordenadora do cuidado na (RAS) e Qualificar a Oferta de pré-natal, bem como reduzir a mortalidade materna e infantil e a prematura pelas quatro DCNTS.

Justificativa: Garantir o acesso dos usuários do Sistema Único de Saúde na porta de entrada prioritária, promovendo a responsabilização e ordenamento do cuidado, bem como integralidade da assistência

Público Alvo: População em geral

Total Geral Financeiro	4.692.000,00	4.926.600,00	5.172.930,00	5.431.576,50
------------------------	--------------	--------------	--------------	--------------





Prefeitura Municipal de Natividade

Praça Ferreira Rabelo, 04

28920304/0001-96

Anexo IV - Programas, Metas e Ações - (Situação em 01/01/2022)

Page 145 of 166

Programa: 0063 ATENÇÃO ESPECIALIZADA DE MÉDIA E ALTA COMPLEXIDADE - AMBULATORIAL E HOSPITALAR

Objetivo: Fortalecer a atenção especializada de média e alta complexidade.

Justificativa: Garantir o acesso e a permanência dos usuários aos serviços de média e alta complexidade ambulatorial e hospitalar na lógica da Rede de Atenção à Saúde (RAS).

Público Alvo: População em Geral

Metas							
Indicador	Unidade de Medida	Ind.Recente	Ind.Futuro	2022	2023	2024	2025
Cobertura Populacional de Centros de At		1,89	1,89	1,89	1,89	1,89	1,89
Número de profissionais realizando atendi UNID		0	2	2	2	2	2
Percentual de ações de matriciamento sisl %		100	100	100	100	100	100
Percentual de estruturação de serviços de %		100	100	100	100	100	100
Percentual de serviços realizando atendim %		100	100	100	100	100	100
Percentual de transporte sanitário realizad %		100	100	100	100	100	100
Proporção de nascidos vivos de mães con %		76,5	85	77	79	80	85
Proporção de parto normal no Sistema Ún UNID		4,3	40	5	15	25	40
Proporção de serviços hospitalares com c %		100	100	100	100	100	100
Razão de citopatológicos do colo do útero %		0,2	0,53	0,3	0,35	0,4	0,53
Razão de exames de mamografia de rastr %		0,04	0,31	0,5	0,15	0,2	0,31
Serviços ambulatoriais de média e alta cor UNID	Unid	3	3	3	3	3	3

Ações																
Entidade	Unid.Orçam.	ProjAtiv	Função	SubFun.	FonGr.	FonCód.	Categoria Bem/Produto/Serviço	Unid.	Meta 2022	2022	Meta 2023	2023	Meta 2024	2024	Meta 2025	2025





Prefeitura Municipal de Natividade

Praça Ferreira Rabelo, 04

28920304/0001-96

Anexo IV - Programas, Metas e Ações - (Situação em 01/01/2022)

Page 146 of 166

Programa: 0063 ATENÇÃO ESPECIALIZADA DE MÉDIA E ALTA COMPLEXIDADE - AMBULATORIAL E HOSPITALAR

Objetivo: Fortalecer a atenção especializada de média e alta complexidade.

Justificativa: Garantir o acesso e a permanência dos usuários aos serviços de média e alta complexidade ambulatorial e hospitalar na lógica da Rede de Atenção à Saúde (RAS).

Público Alvo: População em Geral

3	FUNDO MUNICIPAL DE SAÚDE	Atividades realizadas	Und	1	300.000,00	1	310.440,00	1	323.168,04	1	336.417,93
	020606 FUNDO MUN. DE SAÚDE										
	2237 Custeio da Atenção Especializada de Média e Alta Complexidade - Ambulatorial e Hosj										
	10 Saúde										
	302 Assistência Hospitalar e Ambulatorial										
	1 Exercício Corrente										
	01 IMPOSTOS E TRANSF. IMPOSTOS										
	3 DESPESAS CORRENTES										
3	FUNDO MUNICIPAL DE SAÚDE	Atividades realizadas	Und	1	2.446.853,12	1	2.532.003,61	1	2.635.815,76	1	2.743.884,20
	020606 FUNDO MUN. DE SAÚDE										
	2237 Custeio da Atenção Especializada de Média e Alta Complexidade - Ambulatorial e Hosj										
	10 Saúde										
	302 Assistência Hospitalar e Ambulatorial										
	1 Exercício Corrente										
	04 ROYALTIES - FEDERAL										
	3 DESPESAS CORRENTES										
3	FUNDO MUNICIPAL DE SAÚDE	Atividades realizadas	Und	1	6.005.000,00	1	6.213.974,00	1	6.468.746,93	1	6.733.965,56
	020606 FUNDO MUN. DE SAÚDE										
	2237 Custeio da Atenção Especializada de Média e Alta Complexidade - Ambulatorial e Hosj										
	10 Saúde										
	302 Assistência Hospitalar e Ambulatorial										
	1 Exercício Corrente										
	212 SUS - Bloco de Custeio										
	3 DESPESAS CORRENTES										





Prefeitura Municipal de Natividade

Praça Ferreira Rabelo, 04

28920304/0001-96

Anexo IV - Programas, Metas e Ações - (Situação em 01/01/2022)

Page 147 of 166

Programa: 0063 ATENÇÃO ESPECIALIZADA DE MÉDIA E ALTA COMPLEXIDADE - AMBULATORIAL E HOSPITALAR

Objetivo: Fortalecer a atenção especializada de média e alta complexidade.

Justificativa: Garantir o acesso e a permanência dos usuários aos serviços de média e alta complexidade ambulatorial e hospitalar na lógica da Rede de Atenção à Saúde (RAS).

Público Alvo: População em Geral

3	FUNDO MUNICIPAL DE SAÚDE	Atividades realizadas	Und	1	1.065.000,00	1	1.102.062,00	1	1.147.246,54	1	1.194.283,65
	020606 FUNDO MUN. DE SAÚDE										
	2237 Custeio da Atenção Especializada de Média e Alta Complexidade - Ambulatorial e Hosj										
	10 Saúde										
	302 Assistência Hospitalar e Ambulatorial										
	1 Exercício Corrente										
	22 SUS - ESTADUAL										
	3 DESPESAS CORRENTES										
3	FUNDO MUNICIPAL DE SAÚDE	Atividades realizadas	Und	1	1.000,00	1	1.050,00	1	1.102,50	1	1.157,63
	020606 FUNDO MUN. DE SAÚDE										
	2238 Investimento na Atenção Especializada de Média e Alta Complexidade - Ambulatorial e										
	10 Saúde										
	302 Assistência Hospitalar e Ambulatorial										
	1 Exercício Corrente										
	03 ROYALTIES - ESTADUAL										
	4 DESPESAS DE CAPITAL										
3	FUNDO MUNICIPAL DE SAÚDE	Atividades realizadas	Und	1	16.000,00	1	16.800,00	1	17.640,00	1	18.522,00
	020606 FUNDO MUN. DE SAÚDE										
	2238 Investimento na Atenção Especializada de Média e Alta Complexidade - Ambulatorial e										
	10 Saúde										
	302 Assistência Hospitalar e Ambulatorial										
	1 Exercício Corrente										
	04 ROYALTIES - FEDERAL										
	4 DESPESAS DE CAPITAL										





Prefeitura Municipal de Natividade

Praça Ferreira Rabelo, 04

28920304/0001-96

Anexo IV - Programas, Metas e Ações - (Situação em 01/01/2022)

Page 148 of 166

Programa: 0063 ATENÇÃO ESPECIALIZADA DE MÉDIA E ALTA COMPLEXIDADE - AMBULATORIAL E HOSPITALAR

Objetivo: Fortalecer a atenção especializada de média e alta complexidade.

Justificativa: Garantir o acesso e a permanência dos usuários aos serviços de média e alta complexidade ambulatorial e hospitalar na lógica da Rede de Atenção à Saúde (RAS).

Público Alvo: População em Geral

3	FUNDO MUNICIPAL DE SAÚDE	Atividades realizadas	Und	1	30.000,00	1	31.500,00	1	33.075,00	1	34.728,75
	020606 FUNDO MUN. DE SAÚDE										
	2238 Investimento na Atenção Especializada de Média e Alta Complexidade - Ambulatorial e										
	10 Saúde										
	302 Assistência Hospitalar e Ambulatorial										
	1 Exercício Corrente										
	213 SUS - Bloco de Investimento										
	4 DESPESAS DE CAPITAL										
				Total Geral Financeiro			9.863.853,12	10.207.829,61	10.626.794,77		11.062.959,72





Prefeitura Municipal de Natividade

Praça Ferreira Rabelo, 04

28920304/0001-96

Anexo IV - Programas, Metas e Ações - (Situação em 01/01/2022)

Page 149 of 166

Programa: 0064 ASSISTÊNCIA FARMACÊUTICA

Objetivo: Qualificar a Assistência farmacêutica

Justificativa: Garantir o acesso dos usuários a medicamentos do componente básico da assistência farmacêutica, evitando demandas judiciais.

Público Alvo: População em Geral

Metas

Indicador	Unidade de Medida	Ind.Recente	Ind.Futuro	2022	2023	2024	2025
Número de ações de uso racional de medi	UNID Unid	0	7	2	4	6	7
Número de Remume revisada	UNID Unid	0	4	1	1	1	1
Percentual de medicamentos e insumos d %	Percentual	0	80	50	60	70	80
Percentual de serviço de assistência farm: %	Percentual	100	100	100	100	100	100

Ações

Entidade	Unid.Orçam.	ProjAtiv	Função	SubFun.	FonGr.	FonCód.	Categoria Bem/Produto/Serviço	Unid.	Meta 2022	2022	Meta 2023	2023	Meta 2024	2024	Meta 2025	2025
3	FUNDO MUNICIPAL DE SAÚDE						Atividades realizadas	Und	1	430.000,00	1	444.964,00	1	463.207,52	1	482.199,03
	020606	FUNDO MUN. DE SAÚDE														
		2239	Custeio da Assistência Farmacêutica													
		10	Saúde													
			303	Suporte Profilático e Terapêutico												
				1	Exercício Corrente											
					04	ROYALTIES - FEDERAL										
						3	DESPESAS CORRENTES									





Prefeitura Municipal de Natividade

Praça Ferreira Rabelo, 04

28920304/0001-96

Anexo IV - Programas, Metas e Ações - (Situação em 01/01/2022)

Page 150 of 166

Programa: 0064 ASSISTÊNCIA FARMACÊUTICA

Objetivo: Qualificar a Assistência farmacêutica

Justificativa: Garantir o acesso dos usuários a medicamentos do componente básico da assistência farmacêutica, evitando demandas judiciais.

Público Alvo: População em Geral

3	FUNDO MUNICIPAL DE SAÚDE	Atividades realizadas	Und	1	161.000,00	1	169.050,00	1	177.502,50	1	186.377,63
	020606 FUNDO MUN. DE SAÚDE										
	2239 Custeio da Assistência Farmacêutica										
	10 Saúde										
	303 Suporte Profilático e Terapêutico										
	1 Exercício Corrente										
	212 SUS - Bloco de Custeio										
	3 DESPESAS CORRENTES										
3	FUNDO MUNICIPAL DE SAÚDE	Atividades realizadas	Und	1	8.000,00	1	8.400,00	1	8.820,00	1	9.261,00
	020606 FUNDO MUN. DE SAÚDE										
	2244 Investimento da Assistência Farmacêutica										
	10 Saúde										
	303 Suporte Profilático e Terapêutico										
	1 Exercício Corrente										
	212 SUS - Bloco de Custeio										
	4 DESPESAS DE CAPITAL										
Total Geral Financeiro					599.000,00		622.414,00		649.530,02		677.837,66





Prefeitura Municipal de Natividade

Praça Ferreira Rabelo, 04

28920304/0001-96

Anexo IV - Programas, Metas e Ações - (Situação em 01/01/2022)

Page 151 of 166

Programa: 0065 VIGILÂNCIA SANITÁRIA

Objetivo: Fortalecer a Vigilância em Saúde como norteadora do Modelo de Atenção assegurando a sua transversalidade na RAS.

Justificativa: Garantir a transversalidade das ações de vigilância na lógica da Rede de Atenção à Saúde (RAS).

Público Alvo: População em Geral

Metas

Indicador	Unidade de Medida	Ind.Recente	Ind.Futuro	2022	2023	2024	2025
Número de animais castrados, segundo pr UNID		50	70	50	55	60	70
Percentual de municípios que realizam no %		66,7	90	70	75	80	90
Proporção de animais vacinados na camp. %		48,6	100	50	70	80	100

Ações

Entidade	Unid.Orçam.	ProjAtiv	Função	SubFun.	FonGr.	FonCód.	Categoria Bem/Produto/Serviço	Unid.	Meta 2022	2022	Meta 2023	2023	Meta 2024	2024	Meta 2025	2025
3	FUNDO MUNICIPAL DE SAÚDE						Atividades realizadas	Und	1	41.500,00	1	42.944,20	1	44.704,91	1	46.537,81
	020606	FUNDO MUN. DE SAÚDE														
		2240	Custeio da Vigilância Sanitária													
			10	Saúde												
				304	Vigilância Sanitária											
					1	Exercício Corrente										
						212	SUS - Bloco de Custeio									
							3	DESPESAS CORRENTES								





Prefeitura Municipal de Natividade

Praça Ferreira Rabelo, 04

28920304/0001-96

Anexo IV - Programas, Metas e Ações - (Situação em 01/01/2022)

Page 152 of 166

Programa: 0065 VIGILÂNCIA SANITÁRIA

Objetivo: Fortalecer a Vigilância em Saúde como norteadora do Modelo de Atenção assegurando a sua transversalidade na RAS.

Justificativa: Garantir a transversalidade das ações de vigilância na lógica da Rede de Atenção à Saúde (RAS).

Público Alvo: População em Geral

3	FUNDO MUNICIPAL DE SAÚDE	Atividades realizadas	Und	1	1.000,00	1	1.050,00	1	1.102,50	1	1.157,63		
	020606 FUNDO MUN. DE SAÚDE												
	2241 Investimento em Vigilância Sanitária												
	10 Saúde												
	304 Vigilância Sanitária												
	1 Exercício Corrente												
	01 IMPOSTOS E TRANSF. IMPOSTOS												
	4 DESPESAS DE CAPITAL												
3	FUNDO MUNICIPAL DE SAÚDE	Atividades realizadas	Und	1	2.500,00	1	2.625,00	1	2.756,25	1	2.894,06		
	020606 FUNDO MUN. DE SAÚDE												
	2241 Investimento em Vigilância Sanitária												
	10 Saúde												
	304 Vigilância Sanitária												
	1 Exercício Corrente												
	213 SUS - Bloco de Investimento												
	4 DESPESAS DE CAPITAL												
				Total Geral Financeiro			45.000,00		46.619,20		48.563,66		50.589,50





Prefeitura Municipal de Natividade
Praça Ferreira Rabelo, 04
28920304/0001-96

Anexo IV - Programas, Metas e Ações - (Situação em 01/01/2022)

Page 153 of 166

Programa: 0066 VIGILÂNCIA EM SAÚDE - EPIDEMIOLÓGICA E AMBIENTAL

Objetivo: Fortalecer a Vigilância em Saúde como norteadora do Modelo de Atenção assegurando a sua transversalidade na RAS.

Justificativa: Garantir a transversalidade das ações de vigilância na lógica da Rede de Atenção à Saúde (RAS).

Público Alvo: População em Geral

Metas							
Indicador	Unidade de Medida	Ind.Recente	Ind.Futuro	2022	2023	2024	2025
Número absoluto de óbitos por dengue	UNID	0	0	0	0	0	0
Número de ciclos que atingiram mínimo de UNID		3	6	4	5	6	6
Número de unidades de saúde com serviço UNID		7	8	7	8	8	8
Percentual de cobertura vacinal de acordo %		96	100	100	100	100	100
Percentual de Estruturação de serviços de %		100	100	100	100	100	100
Percentual de ações de preparação e res %		100	100	100	100	100	100
Proporção de análises realizadas em amo %		83	90	83	85	87	90
Proporção de casos anti-HCV reagente co %		0	90	30	50	70	90
Proporção de casos de doenças de notific. %		50	80	55	60	70	80
Proporção de cura de casos novos de tub. %		100	100	100	100	100	100
Proporção de cura dos casos novos de ha %		100	100	100	100	100	100
Proporção de exames anti-HIV realizado e %		100	100	100	100	100	100
Proporção de notificações de violência inte %		75	100	80	90	100	100
Proporção de óbitos de mulheres em idade %		100	100	100	100	100	100
Proporção de óbitos infantis e fetais invest %		100	100	100	100	100	100
Proporção de preenchimento do campo "o %		100	100	100	100	100	100
Proporção de registro de óbitos com caus: %		96	98	96	96	97	98
Proporção de usuários com carga viral de %		0	95	30	50	70	95





Prefeitura Municipal de Natividade

Praça Ferreira Rabelo, 04

28920304/0001-96

Anexo IV - Programas, Metas e Ações - (Situação em 01/01/2022)

Page 154 of 166

Programa: 0066 VIGILÂNCIA EM SAÚDE - EPIDEMIOLÓGICA E AMBIENTAL

Objetivo: Fortalecer a Vigilância em Saúde como norteadora do Modelo de Atenção assegurando a sua transversalidade na RAS.

Justificativa: Garantir a transversalidade das ações de vigilância na lógica da Rede de Atenção à Saúde (RAS).

Público Alvo: População em Geral

Ações

Entidade	Unid.Orçam.	ProjAtiv	Função	SubFun.	FonGr.	FonCód.	Categoria Bem/Produto/Serviço	Unid.	Meta 2022	2022	Meta 2023	2023	Meta 2024	2024	Meta 2025	2025
3	FUNDO MUNICIPAL DE SAÚDE						Atividades realizadas	Und	1	264.500,00	1	273.704,60	1	284.926,49	1	296.608,47
	020606	FUNDO MUN. DE SAÚDE														
		2242	Custeio da Vigilância em Saúde - Epidemiológica e Ambiental													
		10	Saúde													
			305	Vigilância Epidemiológica												
				1	Exercício Corrente											
					212	SUS - Bloco de Custeio										
						3	DESPESAS CORRENTES									
3	FUNDO MUNICIPAL DE SAÚDE						Atividades realizadas	Und	1	17.500,00	1	18.375,00	1	19.293,75	1	20.258,44
	020606	FUNDO MUN. DE SAÚDE														
		2243	Investimento na Vigilância em Saúde - Epidemiológica e Ambiental													
		10	Saúde													
			305	Vigilância Epidemiológica												
				1	Exercício Corrente											
					213	SUS - Bloco de Investimento										
						4	DESPESAS DE CAPITAL									
Total Geral Financeiro										282.000,00		292.079,60		304.220,24		316.866,91





Prefeitura Municipal de Natividade

Praça Ferreira Rabelo, 04

28920304/0001-96

Anexo IV - Programas, Metas e Ações - (Situação em 01/01/2022)

Page 155 of 166

Programa: 0070 Gestão SUS - Servidor

Objetivo: Prover informação confiável acerca da validade dos itens em estoque com o objetivo de subsidiar o planejamento de aquisição, minimizando as perdas por vencimento e agilizando o eventuais ações de recolhimento

Justificativa: Necessidade de compatibilização de dados.

Público Alvo: Servidores

Metas							
Indicador	Unidade de Medida	Ind.Recente	Ind.Futuro	2022	2023	2024	2025
Número de plano elaborado	UNID	0	1	1	1	1	1
Número de sistema de informação implant	UNID	1	1	1	1	1	1
Percentual de profissionais capacitados	%	100	100	100	100	100	100





Prefeitura Municipal de Natividade

Praça Ferreira Rabelo, 04

28920304/0001-96

Anexo IV - Programas, Metas e Ações - (Situação em 01/01/2022)

Page 156 of 166

Programa: 0071 PROTEÇÃO A PESSOA IDOSA

Objetivo: Criar programas e atividades com o objetivo de atender a população idosa do município.

Justificativa: Promover ações para garantir melhor qualidade de vida à pessoa idosa.

Público Alvo: Munícipes

Metas

Indicador	Unidade de Medida	Ind.Recente	Ind.Futuro	2022	2023	2024	2025
Idosos Assistidos	% Percentual	53	100	64	72	88	100

Ações

Entidade	Unid.Orçam.	ProjAtiv	Função	SubFun.	FonGr.	FonCód.	Categoria Bem/Produto/Serviço	Unid.	Meta 2022	2022	Meta 2023	2023	Meta 2024	2024	Meta 2025	2025
7	FUNDO MUNICIPAL DO IDOSO						Atividades realizadas	Und	1	20.000,00	1	20.696,00	0	21.544,54	0	22.427,86
	022300	FUNDO MUNICIPAL DO IDOSO														
		2246	Promoção de Atividades Relativas ou Interessadas ao Idoso													
		08	Assistência Social													
			241	Assistência ao Idoso												
				01	Ordinários											
					04	ROYALTIES - FEDERAL										
						3	DESPESAS CORRENTES									
7	FUNDO MUNICIPAL DO IDOSO						Atividades realizadas	Und	1	25.000,00	1	25.870,00	0	26.930,67	0	28.034,83
	022300	FUNDO MUNICIPAL DO IDOSO														
		2247	Promoção, Proteção e Defesa do Idoso													
		08	Assistência Social													
			241	Assistência ao Idoso												
				01	Ordinários											
					04	ROYALTIES - FEDERAL										
						3	DESPESAS CORRENTES									





Prefeitura Municipal de Natividade

Praça Ferreira Rabelo, 04

28920304/0001-96

Anexo IV - Programas, Metas e Ações - (Situação em 01/01/2022)

Page 157 of 166

Programa: 0071 PROTEÇÃO A PESSOA IDOSA

Objetivo: Criar programas e atividades com o objetivo de atender a população idosa do município.

Justificativa: Promover ações para garantir melhor qualidade de vida à pessoa idosa.

Público Alvo: Munícipes

7	FUNDO MUNICIPAL DO IDOSO	Atividades realizadas	Und	1	45.000,00	1	46.566,00	0	48.475,21	0	50.462,69
	022300 FUNDO MUNICIPAL DO IDOSO										
	2248 Promoção e Desenvolvimento da Saúde para Uma Maior Qualidade de Vida										
	08 Assistência Social										
	241 Assistência ao Idoso										
	01 Ordinários										
	04 ROYALTIES - FEDERAL										
	3 DESPESAS CORRENTES										

7	FUNDO MUNICIPAL DO IDOSO	Atividades realizadas	Und	1	30.000,00	1	31.044,00	0	32.316,80	0	33.641,79
	022300 FUNDO MUNICIPAL DO IDOSO										
	2249 Promoção na Área Social										
	08 Assistência Social										
	241 Assistência ao Idoso										
	01 Ordinários										
	04 ROYALTIES - FEDERAL										
	3 DESPESAS CORRENTES										

7	FUNDO MUNICIPAL DO IDOSO	Atividades realizadas	Und	1	55.000,00	1	56.914,00	0	59.247,47	0	61.676,62
	022300 FUNDO MUNICIPAL DO IDOSO										
	2250 Oficinas Ocupacionais										
	08 Assistência Social										
	241 Assistência ao Idoso										
	01 Ordinários										
	04 ROYALTIES - FEDERAL										
	3 DESPESAS CORRENTES										





Prefeitura Municipal de Natividade

Praça Ferreira Rabelo, 04

28920304/0001-96

Anexo IV - Programas, Metas e Ações - (Situação em 01/01/2022)

Page 158 of 166

Programa: 0071 PROTEÇÃO A PESSOA IDOSA

Objetivo: Criar programas e atividades com o objetivo de atender a população idosa do município.

Justificativa: Promover ações para garantir melhor qualidade de vida à pessoa idosa.

Público Alvo: Munícipes

7	FUNDO MUNICIPAL DO IDOSO	Atividades realizadas	Und	1	15.000,00	1	15.522,00	0	16.158,40	0	16.820,90
	022300 FUNDO MUNICIPAL DO IDOSO										
	2251 Diagnóstico da Situação do Idoso no Município										
	08 Assistência Social										
	241 Assistência ao Idoso										
	01 Ordinários										
	04 ROYALTIES - FEDERAL										
	3 DESPESAS CORRENTES										

7	FUNDO MUNICIPAL DO IDOSO	Atividades realizadas	Und	1	55.442,70	1	57.372,11	0	59.724,36	0	62.173,06
	022300 FUNDO MUNICIPAL DO IDOSO										
	2252 Manutenção do Fundo Municipal do Idoso										
	08 Assistência Social										
	241 Assistência ao Idoso										
	01 Ordinários										
	04 ROYALTIES - FEDERAL										
	3 DESPESAS CORRENTES										

7	FUNDO MUNICIPAL DO IDOSO	Atividades realizadas	Und	1	8.000,00	1	8.278,40	1	8.617,81	1	8.971,14
	022300 FUNDO MUNICIPAL DO IDOSO										
	2252 Manutenção do Fundo Municipal do Idoso										
	08 Assistência Social										
	241 Assistência ao Idoso										
	01 Ordinários										
	04 ROYALTIES - FEDERAL										
	4 DESPESAS DE CAPITAL										





Prefeitura Municipal de Natividade

Praça Ferreira Rabelo, 04

28920304/0001-96

Anexo IV - Programas, Metas e Ações - (Situação em 01/01/2022)

Page 159 of 166

Programa: 0071 PROTEÇÃO A PESSOA IDOSA

Objetivo: Criar programas e atividades com o objetivo de atender a população idosa do município.

Justificativa: Promover ações para garantir melhor qualidade de vida à pessoa idosa.

Público Alvo: Munícipes

Total Geral Financeiro	253.442,70	262.262,51	273.015,27	284.208,89
------------------------	------------	------------	------------	------------





Prefeitura Municipal de Natividade

Praça Ferreira Rabelo, 04

28920304/0001-96

Anexo IV - Programas, Metas e Ações - (Situação em 01/01/2022)

Page 160 of 166

Programa: 0072 PLANO DE PAGAMENTO DE PRECATÓRIOS

Objetivo: Criar uma plano de gerenciamento para os pagamentos de precatórios.

Justificativa: Controlar e garantir o pagamento dos precatórios aos interessados de direito.

Público Alvo: Municípios

Metas

Indicador	Unidade de Medida	Ind.Recente	Ind.Futuro	2022	2023	2024	2025
Precatório Quitado	% Percentual	22	60	34	45	51	60

Ações

Entidade	Unid.Orçam.	ProjAtiv	Função	SubFun.	FonGr.	FonCód.	Categoria Bem/Produto/Serviço	Unid.	Meta 2022	2022	Meta 2023	2023	Meta 2024	2024	Meta 2025	2025
1	PREFEITURA MUNICIPAL DE NATIVIDADE						Atividades realizadas	Und	1	820.000,00	1	848.536,00	1	883.325,98	1	919.542,34
	020404	SEC. MUN. DA RECEITA, FAZENDA E PLANEJAMENTO														
		2098	Controle de Precatórios													
			28	Encargos Especiais												
				123	Administração Financeira											
					1	Exercício Corrente										
						01	IMPOSTOS E TRANSF. IMPOSTOS									
							3	DESPESAS CORRENTES								
Total Geral Financeiro										820.000,00		848.536,00		883.325,98		919.542,34





Prefeitura Municipal de Natividade

Praça Ferreira Rabelo, 04

28920304/0001-96

Anexo IV - Programas, Metas e Ações - (Situação em 01/01/2022)

Page 161 of 166

Programa: 0073 PROGRAMA COZINHA COMUNITÁRIA

Objetivo: Garantir o acesso a uma refeição saudável e adequada para os que estão em situação de vulnerabilidade social e insegurança alimentar e nutricional.

Justificativa: As Cozinhas Comunitárias desenvolvem atividades de inclusão social produtiva, fortalecimento da ação coletiva e da identidade comunitária e ações de educação alimentar e nutricional

Público Alvo: Munícipes

Ações

Entidade	Unid.Orçam.	ProjAtiv	Função	SubFun.	FonGr.	FonCód.	Categoria Bem/Produto/Serviço	Unid.	Meta 2022	2022	Meta 2023	2023	Meta 2024	2024	Meta 2025	2025		
4	FUNDO MUNICIPAL DE ASSISTÊNCIA SOCIAL						Projetos realizadas	Und	1	60.000,00	1	155.220,00	1	161.584,02	1	168.208,96		
	020707	FUNDO MUN. DE ASSISTÊNCIA SOCIAL																
		1179	Programa Cozinha Comunitária															
			08	Assistência Social														
				244	Assistência Comunitária													
					1	Exercício Corrente												
						04	ROYALTIES - FEDERAL											
							3	DESPESAS CORRENTES										
									Total Geral Financeiro			60.000,00		155.220,00		161.584,02		168.208,96





Prefeitura Municipal de Natividade

Praça Ferreira Rabelo, 04

28920304/0001-96

Anexo IV - Programas, Metas e Ações - (Situação em 01/01/2022)

Page 162 of 166

Programa: 0074 PROGRAMA DE PROTEÇÃO ANIMAL - "PELOS E PATAS"

Objetivo: I - Promover o bem estar do animal; II - Defender os direitos dos animais; III - Combater o abandono; IV - Combater a procriação não planejada; V - Combater a superpopulação de animais; VI - Estimular a posse responsável através da educação ambiental; VII - Abrigar transitoriamente até o número 100 animais (70 cães e 30 gatos) destinados à adoção; VIII - Incentivar a adoção de animais; IX - Esterilizar gratuitamente os animais domésticos; X - Destinar adequadamente os cadáveres de animais; XI - Cadastrar obrigatoriamente cães e felinos; XII - Conscientizar a população sobre a posse responsável e o controle reprodutivo dos animais; XIII - Estimular a adoção de animais abandonados; XIV - Difundir a importância do respeito a todas as formas de vida; XV – desenvolver campanhas de educação de proteção e posse de animais de estimação com palestras nas escolas municipais, estaduais e particulares; XVI – atendimento veterinário nas Unidades de Saúde da Família – PSFs; XVII – construção de canil municipal, com limite de vagas, para a política de proteção aos animais; XVIII – trabalho conjunto do médico veterinário, agentes de saúde, vigilância sanitária e ambiental e associação de animais na realização de visitas para investigar problemas de maus tratos contra os animais.

Justificativa: Promover políticas de maneira a promover o bem estar animal e garantir a defesa de todas as leis que amparam os mesmos.

Público Alvo: Municípios

Metas

Indicador	Unidade de Medida	Ind.Recente	Ind.Futuro	2022	2023	2024	2025
Animais atendidos	% Percentual	0	100	20	40	50	50

Ações

Entidade	Unid.Orçam.	ProjAtiv	Função	SubFun.	FonGr.	FonCód.	Categoria Bem/Produto/Serviço	Unid.	Meta 2022	2022	Meta 2023	2023	Meta 2024	2024	Meta 2025	2025
3	FUNDO MUNICIPAL DE SAÚDE						Atividades realizadas	Und	1	200.000,00	1	200.000,00	1	200.000,00	1	200.000,00
	020606	FUNDO MUN. DE SAÚDE														
		2265	Manutenção das Atividades do Programa de Proteção Animal - "Pelos e Patas"													
			10	Saúde												
				304	Vigilância Sanitária											
					1	Exercício Corrente										
						01	IMPOSTOS E TRANSF. IMPOSTOS									
							3	DESPESAS CORRENTES								
Total Geral Financeiro										200.000,00		200.000,00		200.000,00		200.000,00





Prefeitura Municipal de Natividade

Praça Ferreira Rabelo, 04

28920304/0001-96

Anexo IV - Programas, Metas e Ações - (Situação em 01/01/2022)

Page 163 of 166

Programa: 0075 PROGRAMA GUARDA MIRIM

Objetivo: I- Promover a formação humana, capacitação profissional e inserção no mercado de trabalho dos adolescentes de ambos os sexos, entre 14 e 18 anos incompletos, residentes e domiciliados no Município de Natividade; II- Celebrar convênios, contratos, termos de parcerias e outros institutos jurídicos assemelhados, com a finalidade precípua de prestar serviço junto a instituições públicas e privadas em regime celetista, garantindo ao adolescente todos os direitos trabalhistas garantidos em lei específica. III- Inserir os adolescentes nos Programas de Aprendiz, trabalho educativo e estágio profissionalizante, observando a legislação vigente; IV- Proporcionar o fortalecimento do vínculo pessoal entre adolescentes assistidos pelo programa, o vínculo familiar, comunitário e social, para que se tornem virtuosos cidadãos; V- Orientar e despertar no adolescente assistido o sentido de pertencimento, de cidadania, de solidariedade, de paz, e de justiça, no cumprimento de suas obrigações diárias; VI- Proporcionar ao adolescente frequência, acompanhamento e reforço escolar, ações cívicas, socioculturais, esportivas, recreativas para a sua formação integral; VII- Promover orientação educativa e profissional através de cursos e programas sociais, a serem desenvolvidos em parceria com outras entidades e instituições do Sistema educacional do Município, e outros cursos profissionalizantes de qualquer natureza; VIII- Proporcionar aos jovens assistidos pelo programa que necessitem assistência médica, dentária e psicológica, durante o período do seu vínculo com o programa, enviando esforços para que, no processo psicológico seja estendida também aos seus familiares, orientação específica para a convivência familiar harmoniosa, através de acompanhamento profissional adequado; IX- Articular e sensibilizar o poder público, o empresariado e a sociedade civil que a prática de atos infracionais pelos adolescentes poderá ser diminuída significativamente pelos esforços empreendidos por todos e oportunizando educação e formação e inserção dos adolescentes no mercado de trabalho; X- Formar adolescentes para o exercício da plena cidadania, com ações, projetos e programas articulados com a família, a comunidade, o poder público, iniciativa privada e a rede do sistema de garantia de defesa e proteção do adolescente; XI - Prestar serviço como adolescente aprendiz a partir dos 14 até 18 anos incompletos, por um período máximo de 4 (quatro) horas diárias, nas empresas públicas ou privadas, com ou sem fins lucrativos, localizadas no Município de Natividade.

Justificativa: Programa tem a finalidade de atender às necessidades básicas dos adolescentes, preferencialmente carentes, assegurando-lhes com absoluta prioridade, respeito à sua condição de pessoa em desenvolvimento, capacitação profissional adequada ao mercado de trabalho, educação, lazer, cultura, saúde, dignidade, respeito à liberdade, e a convivência familiar e comunitária, através de programas de treinamento voltados para o exercício da cidadania, trabalho educativo e profissionalização, procurando colocá-los a salvo de todos e qualquer tipo de negligência, discriminação, exploração e violência.

Público Alvo: Municípios

Metas

Indicador	Unidade de Medida		Ind.Recente	Ind.Futuro	2022	2023	2024	2025
Implantação da Guarda Mirim Municipal	Und	Und	0	1	1	1	1	1

Ações

Entidade	Unid.Orçam.	ProjAtiv	Função	SubFun.	FonGr.	FonCód.	Categoria	Bem/Produto/Serviço	Unid.	Meta 2022	2022	Meta 2023	2023	Meta 2024	2024	Meta 2025	2025
1	PREFEITURA MUNICIPAL DE NATIVIDADE							Atividades Realizadas	Und	1	200.000,00	1	200.000,00	1	200.000,00	1	200.000,00
	021818	SEC. MUN. DE DEFESA CIVIL															
		2264	Manutenção das Atividades da Guarda Mirim														
		04	Administração														
			122	Administração Geral													
				1	Exercício Corrente												
					01	IMPOSTOS E TRANSF. IMPOSTOS											
						3	DESPESAS CORRENTES										





Prefeitura Municipal de Natividade

Praça Ferreira Rabelo, 04

28920304/0001-96

Anexo IV - Programas, Metas e Ações - (Situação em 01/01/2022)

Page 164 of 166

Programa: 0075 PROGRAMA GUARDA MIRIM

Objetivo: I- Promover a formação humana, capacitação profissional e inserção no mercado de trabalho dos adolescentes de ambos os sexos, entre 14 e 18 anos incompletos, residentes e domiciliados no Município de Natividades; II- Celebrar convênios, contratos, termos de parcerias e outros institutos jurídicos assemelhados, com a finalidade precípua de prestar serviço junto a instituições públicas e privadas em regime celetista, garantindo ao adolescente todos os direitos trabalhistas garantidos em lei específica. III- Inserir os adolescentes nos Programas de Aprendiz, trabalho educativo e estágio profissionalizante, observando a legislação vigente; IV- Proporcionar o fortalecimento do vínculo pessoal entre adolescentes assistidos pelo programa, o vínculo familiar, comunitário e social, para que se tornem virtuosos cidadãos; V- Orientar e despertar no adolescente assistido o sentido de pertencimento, de cidadania, de solidariedade, de paz, e de justiça, no cumprimento de suas obrigações diárias; VI- Proporcionar ao adolescente frequência, acompanhamento e reforço escolar, ações cívicas, socioculturais, esportivas, recreativas para a sua formação integral; VII- Promover orientação educativa e profissional através de cursos e programas sociais, a serem desenvolvidos em parceria com outras entidades e instituições do Sistema educacional do Município, e outros cursos profissionalizantes de qualquer natureza; VIII- Proporcionar aos jovens assistidos pelo programa que necessitem assistência médica, dentária e psicológica, durante o período do seu vínculo com o programa, enviando esforços para que, no processo psicológico seja estendida também aos seus familiares, orientação específica para a convivência familiar harmoniosa, através de acompanhamento profissional adequado; IX- Articular e sensibilizar o poder público, o empresariado e a sociedade civil que a prática de atos infracionais pelos adolescentes poderá ser diminuída significativamente pelos esforços empreendidos por todos e oportunizando educação e formação e inserção dos adolescentes no mercado de trabalho; X- Formar adolescentes para o exercício da plena cidadania, com ações, projetos e programas articulados com a família, a comunidade, o poder público, iniciativa privada e a rede do sistema de garantia de defesa e proteção do adolescente; XI - Prestar serviço como adolescente aprendiz a partir dos 14 até 18 anos incompletos, por um período máximo de 4 (quatro) horas diárias, nas em presas públicas ou privadas, com ou sem fins lucrativos, localizadas no Município de Natividade.

Justificativa: Programa tem a finalidade de atender às necessidades básicas dos adolescentes, preferencialmente carentes, assegurando-lhes com absoluta prioridade, respeito à sua condição de pessoa em desenvolvimento, capacitação profissional adequada ao mercado de trabalho, educação, lazer, cultura, saúde, dignidade, respeito à liberdade, e a convivência familiar e comunitária, através de programas de treinamento voltados para o exercício da cidadania, trabalho educativo e profissionalização, procurando colocá-los a salvo de todos e qualquer tipo de negligência, discriminação, exploração e violência.

Público Alvo: Municípios

Total Geral Financeiro	200.000,00	200.000,00	200.000,00	200.000,00
------------------------	------------	------------	------------	------------





Prefeitura Municipal de Natividade

Praça Ferreira Rabelo, 04

28920304/0001-96

Anexo IV - Programas, Metas e Ações - (Situação em 01/01/2022)

Page 165 of 166

Programa: 9999 Reserva de Contingência

Objetivo: Atender os riscos fiscais e passivos contingentes, bem como, atender as dotações insuficientemente dotadas nos orçamentos.

Justificativa: Adotar medidas de prevenção ao déficit público.

Público Alvo: Orçamento Municipal

Ações

Entidade	Unid.Orçam.	ProjAtiv	Função	SubFun.	FonGr.	FonCód.	Categoria Bem/Produto/Serviço	Unid.	Meta 2022	2022	Meta 2023	2023	Meta 2024	2024	Meta 2025	2025
1	PREFEITURA MUNICIPAL DE NATIVIDADE						Reserva orçamentária	UNID	1	700.000,00	1	700.000,00	1	700.000,00	0	700.000,00
	029999	RESERVA DE CONTINGÊNCIA														
		9999	Reserva de Contingência													
			99	Reserva de Contingência												
				999	Reserva de Contingência											
					1	Exercício Corrente										
						01	IMPOSTOS E TRANSF. IMPOSTOS									
							9	RESERVA DE CONTINGÊNCIA								
							Total Geral Financeiro			700.000,00		700.000,00		700.000,00		700.000,00





Prefeitura Municipal de Natividade

Praça Ferreira Rabelo, 04

28920304/0001-96

Anexo IV - Programas, Metas e Ações - (Situação em 01/01/2022)

Page 166 of 166

Resumo Geral

	2022	2023	2024	2025
Total Geral por Ano:	91.200.100,00	94.373.863,48	98.243.191,89	102.387.438,09
Total Geral do PPA:	386.204.593,46			





*Estado do Rio de Janeiro
Prefeitura Municipal de Natividade - RJ
SMA - Comissão Permanente de Licitações*

TERMO DE HOMOLOGAÇÃO DE PROCESSO LICITATÓRIO

O Prefeito Municipal de Natividade, usando de suas atribuições legais e em conformidade com o que dispõe na Lei 8.666 de 21 de junho de 1993 e suas alterações posteriores; Resolve:

- I. HOMOLOGAR**, a decisão da Comissão Permanente de Licitações, com fundamento do inciso VI, do art.43, da Lei nº 8.666/93 e conforme Ata de Julgamento de Licitação, o Procedimento Licitatório, a Proposta de Preços, do Processo Licitatório nº 000073/21, ADESÃO A ATA DE REGISTRO DE PREÇOS nº 002/2021, do Tipo Menor Preço Unitário, cujo Objeto é a **Adesão da Prefeitura Municipal de Natividade a Ata de Registro de Preços advinda do Pregão Eletrônico nº 06/2021 do FNDE para a aquisição de 01 Ônibus Rural Escolar ORE 3, em atendimento a Secretaria Municipal de Transporte. .;** sendo Adjudicada pelo departamento de Licitações à empresa: **MAN LATIN AMERICA INDUSTRIA E COMERCIO DE VEICULOS LTDA, inscrita no CNPJ de nº 06.020.318/0001-10, com o valor total de R\$ 317.900,00 (trezentos e dezessete mil e novecentos reais).**
- II.** Determinar que seja elaborado Ato de Compromisso entre as partes, dentro dos termos do Processo Licitatório nº 000073/21, do respectivo Instrumento Convocatório, de acordo com as legislações pertinentes;
- III.** Determinar à Contabilidade da Prefeitura Municipal de Natividade que proceda à formalização necessária nos moldes legais para os registros dentro da Lei de Orçamento em vigor.

Prefeitura Municipal de Natividade, Estado do Rio de Janeiro, Secretaria Municipal de Administração, Departamento de Licitações, 29 de dezembro de 2021.

Severiano Antônio dos Santos Rezende
Prefeito Municipal de Natividade

*Prefeitura Municipal de Natividade
Praça Ferreira Rabello n.º 04 – Centro, Natividade – RJ. CEP.: 28.380-000
Tel/Fax: (22) 3841-1051, Site: www.natividade.rj.gov.br
E-Mail: prefeito@natividade.rj.gov.br*

REPUBLICAÇÃO POR ERRO MATERIAL



Prefeitura Municipal de Natividade

Praça Ferreira Rabelo, 04

28920304/0001-96

Exercício: 2021

DECRETO Nº 48 , DE 10 DE MARÇO DE 2021 - LEI N.1023

Abre no orçamento vigente crédito adicional especial e da outras providências

O(A) PREFEITO(A) MUNICIPAL DE Natividade, no uso de suas atribuições legais.

DECRETA:

Artigo 1o.- Fica aberto no orçamento vigente, um crédito adicional especial na importância de R\$ 74.146,40 distribuídos as seguintes dotações:

02	06	06	FUNDO MUN. DE SAÚDE		
722	10.304.0213.1151.0000	4.4.90.52.00	Reprogramação FIN. VIG. SAN., PROM. SAÚDE, PROGR. DSTAIDS, IMU EQUIPAMENTOS E MATERIAL PERMANENTE	4.800,00	
723	10.305.0213.1151.0000	4.4.90.52.00	Reprogramação FIN. VIG. SAN., PROM. SAÚDE, PROGR. DSTAIDS, IMU EQUIPAMENTOS E MATERIAL PERMANENTE	69.346,40	

Artigo 2o.- O crédito aberto na forma do artigo anterior será coberto com recursos provenientes de:

Superávit Financeiro: 74.146,40

Artigo 3o.- Este decreto entra em vigor na data de sua publicação.

Natividade, 10 de março de 2021

Severiano Antônio S. Rezende
PREFEITO MUNICIPAL



REPÚBLICA FEDERATIVA DO BRASIL
ESTADO DO RIO DE JANEIRO
PREFEITURA MUNICIPAL DE NATIVIDADE

GABINETE DO PREFEITO

Anexo – I – Resoluções SES nº 1922, 1925, 1926, 1927 e 1928/2019

-Demonstrativo da Apuração de Superávit Financeiro – Saldo Financeiros em 31/12/2020

Trata-se de recursos financeiros do exercício anterior, não utilizados, constantes em conta no dia 31/12/2020 do Fundo Municipal de Saúde de Natividade, provenientes de repasses da Secretaria Estadual de Saúde, conforme **Resoluções SES nº 1922, 1925, 1926, 1927 e 1928/2019**.

SALDOS FINANCEIROS EM 31/12/2020				
DOCUMENTO AUTORIZATIVO	BANCO	AGÊNCIA	CONTA CORRENTE	SALDO
Resoluções SES nº 1922/2019	Bradesco	0587-8	250.548-7	4.800,00
Resoluções SES nº 1925/2019	Bradesco	0587-9	250.548-8	21.106,40
Resoluções SES nº 1926/2019	Bradesco	0587-10	250.548-9	21.740,00
Resoluções SES nº 1927/2019	Bradesco	0587-11	250.548-10	21.500,00
Resoluções SES nº 1928/2019	Bradesco	0587-12	250.548-11	5.000,00
TOTAL GERAL - R\$				74.146,40

SEVERIANO ANTONIO DOS SANTOS REZENDE
=Prefeito Municipal=



Prefeitura Municipal de Natividade

Praça Ferreira Rabelo, 04

28920304/0001-96

Exercício: 2021

DECRETO Nº 215 , DE 31 DE DEZEMBRO DE 2021 - LEI N.1009

Abre no orçamento vigente crédito adicional suplementar e da outras providências

O(A) PREFEITO(A) MUNICIPAL DE Natividade, no uso de suas atribuições legais.

DECRETA:

Artigo 1o.- Fica aberto no orçamento vigente, um crédito adicional suplementar na importância de R\$ 400.000,00 distribuídos as seguintes dotações:

02 05 05 FUNDO MUN. DE EDUCAÇÃO

877	12.361.0008.2068.2068 3.3.90.92.00	Gerenciamento das Atividades de Ens. Fundamental DESPESAS DE EXERCÍCIOS ANTERIORES	400.000,00
-----	---------------------------------------	---	------------

Artigo 2o.- O crédito aberto na forma do artigo anterior será coberto com recursos provenientes de:

Anulação:

02 02 02 SECRETARIA MUNICIPAL GOVERNO

20	04.122.0002.2003.2003 3.3.90.30.00	Manut. e Gerenciamento das Ativ. da Secretaria Mun. de Governo MATERIAL DE CONSUMO	-19.000,00
----	---------------------------------------	---	------------

02 03 03 SEC.MUN.DE ADMINISTRAÇÃO

47	04.122.0006.2004.2004 3.3.90.39.00	Manut. das Ativ. da Secretaria Mun. de Administração OUTROS SERVIÇOS DE TERCEIROS - PESSOA JURÍDICA	-40.000,00
52	04.122.0006.2004.2004 4.4.90.52.00	Manut. das Ativ. da Secretaria Mun. de Administração EQUIPAMENTOS E MATERIAL PERMANENTE	-15.000,00

02 07 07 FUNDO MUN. DE ASSISTÊNCIA SOCIAL

351	08.244.0013.2059.2059 3.3.90.30.00	Gestão do IGDBF/B.P.C. MATERIAL DE CONSUMO	-18.000,00
354	08.244.0013.2059.2059 4.4.90.52.00	Gestão do IGDBF/B.P.C. EQUIPAMENTOS E MATERIAL PERMANENTE	-2.000,00
360	08.244.0013.2221.2221 3.3.90.30.00	Desenvolvimento das Atividades e Manutenção dos Equipamentos C MATERIAL DE CONSUMO	-21.000,00
365	08.244.0013.2221.2221 4.4.90.52.00	Desenvolvimento das Atividades e Manutenção dos Equipamentos C EQUIPAMENTOS E MATERIAL PERMANENTE	-64.000,00
366	08.244.0013.2222.2222 3.3.50.43.00	Desenvolvimento das Atividades e Manutenção do CREAS SUBVENÇÕES SOCIAIS	-10.000,00
367	08.244.0013.2222.2222 3.3.50.43.00	Desenvolvimento das Atividades e Manutenção do CREAS SUBVENÇÕES SOCIAIS	-9.000,00
369	08.244.0013.2222.2222 3.3.90.30.00	Desenvolvimento das Atividades e Manutenção do CREAS MATERIAL DE CONSUMO	-31.000,00
374	08.244.0013.2222.2222 3.3.90.39.00	Desenvolvimento das Atividades e Manutenção do CREAS OUTROS SERVIÇOS DE TERCEIROS - PESSOA JURÍDICA	-8.000,00
375	08.244.0013.2222.2222 4.4.90.52.00	Desenvolvimento das Atividades e Manutenção do CREAS EQUIPAMENTOS E MATERIAL PERMANENTE	-2.000,00
376	08.244.0013.2222.2222 4.4.90.52.99	Desenvolvimento das Atividades e Manutenção do CREAS OUTROS MATERIAIS PERMANENTES	-7.000,00

**Prefeitura Municipal de Natividade**

Praça Ferreira Rabelo, 04

28920304/0001-96

Exercício: 2021

DECRETO Nº 215 , DE 31 DE DEZEMBRO DE 2021 - LEI N.1009

380	08.244.0038.1056.1056 3.3.90.30.00	Sistema Único de Assistência Social - IGDSUAS MATERIAL DE CONSUMO	-4.000,00
653	08.244.0013.2008.2008 3.3.90.48.99	Manutenção das Atividades da Sec. Mun. de Assist. Social DEMAIS AUXÍLIOS FINANCEIROS A PESSOAS FÍSICAS	-16.000,00
683	08.244.0013.2222.2222 3.3.90.30.00	Desenvolvimento das Atividades e Manutenção do CREAS MATERIAL DE CONSUMO	-36.000,00
02 08 08	SEC. MUN. DE DESENVOLVIMENTO URBANO		
388	15.452.0014.2055.2055 3.3.90.30.00	Preservação e Manutenção do Patrimônio Público MATERIAL DE CONSUMO	-25.000,00
02 09 09	SEC.MUN. DESENVOLVIMENTO AGROPECUÁRIO		
413	20.122.0030.2039.2039 3.3.90.30.00	Manutenção das Atividades da Sec. Mun. de D. Agropecuário MATERIAL DE CONSUMO	-70.000,00
02 10 10	SEC. MUN. ESTRADAS VICINAIS		
424	15.122.0014.2009.2009 3.3.90.30.00	Manutenção das Atividades da Secretaria Mun. de Estradas Vicinais MATERIAL DE CONSUMO	-3.000,00

Artigo 3o.- Este decreto entra em vigor na data de sua publicação.

Natividade, 31 de dezembro de 2021

Severiano Antônio S. Rezende
PREFEITO MUNICIPAL